

## Diagnostic Plomb avant Travaux

L'objet de ce rapport est d'identifier les revêtements et matériaux contenant du plomb susceptibles d'être altérés au cours des travaux de rénovation / réhabilitation ou de démolition définis préalablement à la mission. L'altération de ces matériaux peut présenter un risque d'exposition au plomb des intervenants et doit être évalué le plus en amont possible du début des travaux. Ce diagnostic n'est ni un constat de risque d'exposition au plomb ni un diagnostic du risque d'intoxication au plomb, qui relèvent des obligations prévues par le code de la santé publique.

### A - RENSEIGNEMENTS ADMINISTRATIFS



#### A-1 DÉSIGNATION DU BIEN

Adresse : 22 Avenue Garibaldi 21000 DIJON

Batiment : NC

Etage : NC

Références client : Bâtiment 8

N° de lot : Non communiqué

Désignation : Bâtiment 8

Date de construction ou permis de construire : Avant 1995

Fonction du bâtiment : Autres

#### A-3 APPAREIL A FLUORESCENCE X ET LABORATOIRE D'ANALYSE

Modèle d'appareil / n°série : Fondis XLpS (6052)

Date de chargement de la source : 14/02/2019

Nature radionucléide : Cd-109

Activité initiale : 850 MBq

Date de fin de validité de la source : 13/06/2023

Adresse du laboratoire éventuel : Pas d'analyse effectuée

#### A-5 AUTEUR DU CONSTAT / ORGANISME

Société & Siret : AC Environnement - 44135591400298

Nom prénom : MOLE-MIVELLE Jessica

Certification n° : CPDI4562

Délivré le : 06/06/2018

Le présent rapport est établi par une personne dont les compétences sont certifiées par ICERT - Parc d'Affaires, Espace Performance – Bât K - 35760 ST Grégoire

#### A-2 PROPRIÉTAIRE / DONNEUR D'ORDRE

##### Propriétaire :

PREFET DE LA REGION BOURGOGNE FRANCHE  
COMTE  
22 Avenue Garibaldi  
21000 DIJON

##### Donneur d'ordre :

PREFET DE LA REGION BOURGOGNE FRANCHE  
COMTE  
22 Avenue Garibaldi  
21000 DIJON

Accompagnateur : Sans objet

#### A-4 MISSION

Date de la mission : 16/02/2021

Date du rapport : 16/02/2021

Référence mission : 002AC077273

Circonstance du constat : Travaux



Présence de revêtements et/ou matériaux contenant du plomb

Oui

Présence de locaux non visités

Oui

Le présent rapport ne peut être reproduit que dans son intégralité et doit être transmis à toute personne physique ou morale appelée à concevoir ou réaliser les travaux.

## B - SOMMAIRE

### A - Renseignements administratifs

- A-1 - Désignation du bien
- A-2 - Propriétaire / Donneur d'ordre
- A-3 - Appareil à fluorescence x et laboratoire d'analyse
- A-4 - Mission
- A-5 - Auteur du constat / Organisme

### B - Sommaire

### C - Mission

- C-1 - Conclusion
- C-2 - Validité du diagnostic
- C-3 - Commentaires
- C-4 - Descriptif des travaux et documentation(s) transmise(s)

### D - Stratégie de mesures

- D-1 - L'identification des locaux et des zones
- D-2 - Identification des revêtements et matériaux
- D-3 - Identification des unités de diagnostic
- D-4 - Choix des points de mesures
- D-5 - Relevé des mesures

### E - Synthèse de la mission

- E-1 - Locaux visités
- E-2 - Locaux non visités
- E-3 - Résultat des mesures

### F - Informations sur les principales réglementations et recommandations en matière d'exposition au plomb

- F-1 - Informations relatives aux travaux en présence de plomb
- F-2 - Textes de référence
- F-3 - Ressources documentaires

### G - Annexes :

- G-1 - Notice d'informations
- G-2 - Croquis
- G-3 - Attestation d'autorisation d'exercer par l'ASN
- G-4 - Attestation de certification et d'assurance

## C - MISSION

### C-1 CONCLUSION

Présence de revêtements et/ou matériaux contenant du plomb

Rappel de la réglementation :

Conformément au Code du Travail (Article R4412-1 et suivants) : Principes généraux de prévention, Prévention du risque chimique et CMR, tout Maître d'Ouvrage amené à réaliser des travaux dans un bâtiment est tenu de procéder, en collaboration avec le coordonnateur SPS s'il y a lieu, à l'évaluation des risques liés aux travaux en vue de la transmission du résultat de cette évaluation aux entreprises intervenantes.

Cette évaluation doit permettre aux donneurs d'ordre et aux entreprises intervenantes d'évaluer les risques professionnels qui dépendent de la combinaison de deux facteurs : le danger et le mode opératoire. Il n'est donc pas prévu que le diagnostiqueur s'appuie sur une valeur seuil pour conclure sur le niveau de risques que présentent les revêtements ou les matériaux identifiés comme contenant du plomb.

### C-2 VALIDITÉ DU DIAGNOSTIC

Objet du diagnostic : ce diagnostic ne porte que sur les unités de diagnostic concernées par les travaux (voir descriptif des travaux au paragraphe C.4).

Il n'est valable que dans le cadre de la réalisation des travaux.

Ce présent diagnostic plomb ne peut être utilisé en cas de vente ou de location

Circonstance du présent constat : Travaux

### C-3 COMMENTAIRES

Néant



## C-4 DESCRIPTIF DES TRAVAUX

- Périmètre d'intervention défini par le donneur d'ordre : Non communiqué
- Programme des travaux défini par le donneur d'ordre : Non communiqué

## D - STRATÉGIE DE MESURES

### D-1 L'IDENTIFICATION DES LOCAUX ET DES ZONES

L'auteur du constat effectue une visite exhaustive des locaux/matériaux du bien objet de la mission. Il dresse la liste détaillée des locaux/matériaux visités. Si des locaux/matériaux n'ont pas été visités, il en dresse aussi la liste et précise les raisons pour lesquelles ils n'ont pas été visités. Il réalise un croquis lisible de l'ensemble des locaux du bien objet de la mission, visités ou non, et reporte sur le croquis la désignation de chaque local.

Afin de faciliter la localisation des mesures, l'auteur du constat divise chaque local en plusieurs zones, auxquelles il attribue une lettre (A, B, C, ...) selon la convention décrite ci-dessous. La convention d'écriture sur le croquis est la suivante :

- la zone de l'accès au local est nommée «A». Les autres zones sont nommées «B», «C», «D», ... dans le sens des aiguilles d'une montre ; toutes les zones sont reportées sur le croquis ;
- la zone «plafond» est indiquée en clair.

### D-2 L'IDENTIFICATION DES REVÊTEMENTS ET MATÉRIAUX (canalisations, tables,...)

Les revêtements susceptibles de contenir du plomb sont principalement les peintures (du fait de l'utilisation ancienne de la céruse et celle de produits anti-corrosion à base de minium de plomb), les vernis, les revêtements muraux composés d'une feuille de plomb contrecollée sur du papier à peindre. Le revêtement au plomb laminé servant à l'étanchéité de balcons et des appuis de fenêtre doit également être recherché.

Bien que pouvant être relativement épais, les enduits sont aussi à considérer comme des revêtements susceptibles de contenir du plomb. D'autres revêtements ne sont pas susceptibles de contenir du plomb mais peuvent masquer un autre revêtement contenant du plomb. (EXEMPLE Toile de verre, moquette, tissus, crépi, papier peint, ainsi que les peintures et enduits manifestement récents.) L'unité de diagnostic sur lequel est posé le revêtement est à analyser. Les revêtements de type «doublage», récents, ne font pas l'objet de mesure, cependant ils doivent être identifiés comme tels dans le rapport. Aux revêtements identifiés par le CREP, **il faut ajouter la faïence**. Contrairement au CREP, **les matériaux en plomb rentrent dans le champ du repérage**. Par conséquent, ils doivent être identifiés par le diagnostiqueur (par fluorescence X et/ou constat visuel) s'ils sont impactés par les travaux.

### D-3 L'IDENTIFICATION DES UNITÉS DE DIAGNOSTIC

#### - Cas général :

Pour chaque zone, l'auteur du constat dresse la liste des unités de diagnostic, **recouvertes ou non d'un revêtement, y compris celles manifestement récentes**. Il identifie chaque unité de diagnostic par un nom non ambigu. Lorsqu'il y a plusieurs unités de diagnostic de même type (porte, fenêtre...) dans une même zone, chacune d'elles doit être clairement identifiée et repérée sur le croquis.

EXEMPLE Le mur de la zone A est désigné par «mur A».

L'auteur du constat identifie le substrat et le revêtement apparent de l'unité de diagnostic. Pour tous les types d'unités de diagnostic recouvertes ou non d'un revêtement, y compris celles manifestement récentes, constituent des unités de diagnostic distinctes :

- les différents murs d'une même pièce ;
- des éléments de construction de substrats différents (tels qu'un pan de bois et le reste de la paroi murale à laquelle il appartient) ;
- les côtés extérieur et intérieur d'une porte ou d'une fenêtre ;
- des éléments situés dans des locaux différents, même contigus (tels que les 2 faces d'une porte car elles ont pu être peintes par des peintures différentes) ;
- une allège et la paroi murale à laquelle elle appartient.

Si des habitudes locales de construction ou de mise en peinture sont connues, l'auteur du constat en tient compte pour une définition plus précise des unités de diagnostic. Peut (peuvent) constituer une seule et même unité de diagnostic : l'ensemble des plinthes d'un même local, une porte et son huisserie dans un même local, une fenêtre et son huisserie dans un même local. (EXEMPLE Zone A : - Porte 1).

#### - Cas particulier de la cage d'escalier

Une cage d'escalier est découpée en plusieurs locaux. Est considéré comme local distinct : chaque palier, chaque partie de cage d'escalier (y compris le demi-palier) située entre deux paliers. En vue d'assurer la cohérence de ce découpage, le hall d'entrée peut être assimilé au palier du rez-de-chaussée. Dans un même «local» (partie de cage d'escalier), est aussi considéré comme une unité de diagnostic distincte : l'ensemble des marches, l'ensemble des contremarches, l'ensemble des balustres, le limon, la crémaillère, la main courante, le plafond.

## D-4 CHOIX DES POINTS DE MESURES

**Seules les unités de diagnostic impactées par les travaux** font l'objet d'une ou plusieurs mesures avec un appareil à fluorescence X, y compris les surfaces recouvertes d'un matériau mince non susceptible de contenir du plomb.

**Dans tous les cas, les mesures seront réalisées aux endroits où la probabilité de rencontrer du plomb est la plus forte. Contrairement au CREP, le nombre de mesures à réaliser est fonction du type d'unité de diagnostic et des travaux à effectuer.**

En effet, les limites prévues par la réglementation du CREP ne sont pas forcément adaptées à chaque situation (Nombre de mesures limité à 3), puisque l'objectif n'est pas de repérer des zones potentiellement accessibles par les enfants, ni même de vérifier la conformité à une valeur-seuil. Par conséquent, le diagnostiqueur déterminera le nombre de mesures en fonction de l'étendue de l'UD et de la nature des travaux. Si plusieurs mesures sont réalisées sur une UD elles seront prises à des endroits différents pour minimiser le risque de faux négatifs et réparties de façon pertinentes (partie haute et basse d'un mur, ....).

**Toutes les mesures effectuées par UD doivent être consignées dans le rapport sous réserve d'écarter les valeurs aberrantes.** Lorsque l'auteur du constat repère des revêtements dégradés et qu'il estime ne pas pouvoir conclure quant à la présence de plomb dans ces revêtements il peut effectuer un prélèvement qui sera analysé en laboratoire par méthode ICP ou acide/soluble.

## D-5 RELEVÉ DES MESURES

Les résultats sont consignés dans un tableau et exprimés en mg/cm<sup>2</sup> pour la fluorescence X avec précision des incertitudes de mesures.

Le diagnostiqueur peut avoir recours à l'analyse chimique du plomb par un laboratoire. Les résultats seront renseignés en mg/g. Méthode adaptée dans le cas où le diagnostiqueur ne peut conclure avec l'appareil à fluorescence X (revêtement dégradé).

Le diagnostiqueur identifie la présence de plomb sur un matériau par constat visuel.

**Le diagnostiqueur n'a pas à se prononcer sur le niveau de risque que présentent les valeurs mesurées ou les constats visuels effectués**, cependant, il joint à son diagnostic **une notice d'information**. Celle-ci vise à informer le client du risque que présente le plomb et des mesures de prévention à mettre en œuvre le cas échéant.

Dans le tableau de présentation des mesures, une évaluation de l'état de conservation des revêtements contenant du plomb sera précisée en vue de faciliter l'évaluation des risques des intervenants.

## E - SYNTHÈSE DE LA MISSION

## E-1 LISTE DES LOCAUX VISITÉS

Combles : Vol 1 (Combles 1)	Combles : Vol 2 (Combles 2)
Combles : Vol 3 (Combles 3)	Combles : Vol 4 (Cage escalier 1)
Combles : Vol 5 (Cage escalier 2)	3eme : Vol 6
3eme : Vol 7	3eme : Vol 8
3eme : Vol 9	3eme : Vol 10
3eme : Vol 11	3eme : Vol 12
3eme : Vol 13	3eme : Vol 14
3eme : Vol 15	3eme : Vol 16
3eme : Vol 17	3eme : Vol 18
3eme : Vol 19	3eme : Vol 20
3eme : Vol 22	3eme : Vol 23
3eme : Vol 24	3eme : Vol 25
3eme : Vol 26	3eme : Vol 27
3eme : Vol 28	3eme : Vol 29
3eme : Vol 30	3eme : Vol 31
3eme : Vol 32	3eme : Vol 33
3eme : Vol 34	3eme : Vol 35
3eme : Vol 36	3eme : Vol 37
3eme : Vol 38	3eme : Vol 39
3eme : Vol 40	3eme : Vol 41
3eme : Vol 42	3eme : Vol 43
3eme : Vol 44	3eme : Vol 45
3eme : Vol 46	3eme : Vol 47
2eme : Vol 48	2eme : Vol 49
2eme : Vol 50	2eme : Vol 51
2eme : Vol 52	2eme : Vol 53
2eme : Vol 54	2eme : Vol 55
2eme : Vol 56	2eme : Vol 57
2eme : Vol 58	2eme : Vol 59
2eme : Vol 60	2eme : Vol 61
2eme : Vol 62	2eme : Vol 63
2eme : Vol 64	2eme : Vol 66
2eme : Vol 67	2eme : Vol 68
2eme : Vol 69	2eme : Vol 70
2eme : Vol 71	2eme : Vol 72
2eme : Vol 73	2eme : Vol 74
2eme : Vol 75	2eme : Vol 76
2eme : Vol 77	2eme : Vol 78
2eme : Vol 79	2eme : Vol 80
2eme : Vol 81	2eme : Vol 82
2eme : Vol 83	2eme : Vol 84
2eme : Vol 85	2eme : Vol 86
2eme : Vol 87	2eme : Vol 88
2eme : Vol 89	2eme : Vol 90
2eme : Vol 91	2eme : Vol 92
2eme : Vol 93	2eme : Vol 94
2eme : Vol 95	2eme : Vol 96
2eme : Vol 97	2eme : Vol 98
1er : Vol 99	1er : Vol 100
1er : Vol 101	1er : Vol 102



1er : Vol 103	1er : Vol 104
1er : Vol 105	1er : Vol 106
1er : Vol 107	1er : Vol 108
1er : Vol 109	1er : Vol 110
1er : Vol 111	1er : Vol 112
1er : Vol 113	1er : Vol 114
1er : Vol 115	1er : Vol 116
1er : Vol 117	1er : Vol 118
1er : Vol 119	1er : Vol 120
1er : Vol 121	1er : Vol 123
1er : Vol 124	1er : Vol 125
1er : Vol 126	1er : Vol 127
1er : Vol 128	1er : Vol 129
1er : Vol 130	1er : Vol 131
1er : Vol 132	1er : Vol 133
1er : Vol 134	1er : Vol 135
1er : Vol 136	1er : Vol 137
1er : Vol 138	1er : Vol 139
1er : Vol 140	1er : Vol 141
RDC BAT 8 : Vol 142	RDC BAT 8 : Vol 143
RDC BAT 8 : Vol 144	RDC BAT 8 : Vol 145
RDC BAT 8 : Vol 149	RDC BAT 8 : Vol 150
RDC BAT 8 : Vol 151	RDC BAT 8 : Vol 152
RDC BAT 8 : Vol 153	RDC BAT 8 : Vol 154
RDC BAT 8 : Vol 155	RDC BAT 8 : Vol 156
RDC BAT 8 : Vol 157	RDC BAT 8 : Vol 158
RDC BAT 8 : Vol 159	RDC BAT 8 : Vol 160
RDC BAT 8 : Vol 161	RDC BAT 8 : Vol 162
RDC BAT 8 : Vol 163	RDC BAT 8 : Vol 164
RDC BAT 8 : Vol 165	RDC BAT 8 : Vol 166
RDC BAT 8 : Vol 167	RDC BAT 8 : Vol 168
RDC BAT 8 : Vol 169	RDC BAT 8 : Vol 170
RDC BAT 8 : Vol 171	RDC BAT 8 : Vol 172
RDC BAT 8 : Vol 173	RDC BAT 8 : Vol 175
RDC BAT 8 : Vol 176	RDC BAT 8 : Vol 177
RDC BAT 8 : Vol 178	RDC BAT 8 : Vol 179
RDC BAT 8 : Vol 180	RDC BAT 8 : Vol 181
RDC BAT 8 : Vol 182	RDC BAT 8 : Vol 183
RDC BAT 8 : Vol 184	RDC BAT 8 : Vol 185
RDC BAT 8 : Vol 186	RDC BAT 8 : Vol 187
RDC BAT 8 : Vol 188	RDC BAT 8 : Vol 189
RDC BAT 8 : Vol 190	Sous sol : Vol 191
Sous sol : Vol 192	Sous sol : Vol 193
Sous sol : Vol 194	Sous sol : Vol 195
Sous sol : Vol 197	Sous sol : Vol 198
Sous sol : Vol 199	Sous sol : Vol 200
Sous sol : Vol 201	Sous sol : Vol 205
Sous sol : Vol 206	Sous sol : Vol 207
Sous sol : Vol 208	Sous sol : Vol 211
Sous sol : Vol 212	Sous sol : Vol 213
Sous sol : Vol 214	Sous sol : Vol 215
Sous sol : Vol 216	RDC BAT 8 : Vol 217
RDC BAT 8 : Vol 218	RDC BAT 8 : Vol 219

2eme : Vol 221	2eme : Vol 222
3eme : Vol 223	Combles : Vol 226
Combles : Vol 227	Combles : Vol 228
Combles : Vol 229	Combles : Vol 230
RDC BAT 8 : Vol 233	Toitures façades : Vol 235
Toitures façades : Vol 236	Toitures façades : Vol 237
1er : Vol 238	:

## E.2 LISTE DES LOCAUX NON VISITÉS

Localisation	Motif	Remarque
	Moyen investigation non mis a disposition	
Vol 146	Moyen investigation non mis a disposition	
Vol 147	Moyen investigation non mis a disposition	
Vol 21	Moyen investigation non mis a disposition	
Vol 148	Moyen investigation non mis a disposition	
Vol 232	Moyen investigation non mis a disposition	
	Moyen investigation non mis a disposition	
Vol 234	Moyen investigation non mis a disposition	
RDC BAT 8	Moyen investigation non mis a disposition	

## E-3 RÉSULTAT DES MESURES

### Etalonnage

1	Etalonnage début	Valeur témoin	1	Valeur étalonnage	1	mesure conforme notice fournisseur
2	Etalonnage fin	Valeur témoin	1	Valeur étalonnage	1	mesure conforme notice fournisseur

## TABEAU DES MESURES

N° de Mesure	Zone	Unité de diagnostic (UD)	Localisation de la mesure	Substrat	Revêtement	Valeurs ou constat visuel	Etat de conservation	Travaux envisagés
<b>1er - Vol 100</b>								
2837	B	Fenêtre PVC brut (Dormant)-Fe1	Centre Droite	Pvc	Brut	Non mesuré	-	Inconnu
2838	B	Fenêtre PVC brut (Volet)-Fe1	Bas Centre	Pvc	Brut	Non mesuré	-	Inconnu
2839	B	Fenêtre PVC brut (Ouvrant)-Fe1	Bas Gauche	Pvc	Brut	Non mesuré	-	Inconnu
2840	B	Fenêtre PVC brut (Dormant extérieur)-Fe1	Haut Gauche	Pvc	Brut	Non mesuré	-	Inconnu
2841	B	Fenêtre PVC brut (Ouvrant extérieur)-Fe1	Bas Centre	Pvc	Brut	Non mesuré	-	Inconnu
2882	B	Pos radiateur métal peint (Radiateur )-Radiateur1	Bas Droite	Métal	Peinture	0,4 mg/cm²	Non dégradé	Inconnu
2883	B	Pos radiateur métal peint (Radiateur )-Radiateur1	Bas Gauche	Métal	Peinture	0,2 mg/cm²	Non dégradé	Inconnu
2884	B	Pos radiateur métal peint (Radiateur )-Radiateur1	Bas Gauche	Métal	Peinture	0,44 mg/cm²	Non dégradé	Inconnu
2888	A	Mur platre papier peint-Mur1	Haut Centre	Plâtre	Papier peint	0,03 mg/cm²	Non dégradé	Inconnu
2889	A	Mur platre papier peint-Mur1	Bas Droite	Plâtre	Papier peint	0,04 mg/cm²	Non dégradé	Inconnu
2890	A	Mur platre papier peint-Mur1	Bas Gauche	Plâtre	Papier peint	0,09 mg/cm²	Non dégradé	Inconnu
2891	B	Mur platre papier peint-Mur1	Haut Droite	Plâtre	Papier peint	0,05 mg/cm²	Non dégradé	Inconnu
2892	B	Mur platre papier peint-Mur1	Haut Centre	Plâtre	Papier peint	0,02 mg/cm²	Non dégradé	Inconnu
2893	B	Mur platre papier peint-Mur1	Haut Droite	Plâtre	Papier peint	0,01 mg/cm²	Non dégradé	Inconnu
2894	C	Mur platre papier peint-Mur1	Bas Centre	Plâtre	Papier peint	0,04 mg/cm²	Non dégradé	Inconnu
2895	C	Mur platre papier peint-Mur1	Haut Gauche	Plâtre	Papier peint	0,04 mg/cm²	Non dégradé	Inconnu
2896	C	Mur platre papier peint-Mur1	Bas Gauche	Plâtre	Papier peint	0,06 mg/cm²	Non dégradé	Inconnu
2897	D	Mur platre papier peint-Mur1	Haut Centre	Plâtre	Papier peint	0,08 mg/cm²	Non dégradé	Inconnu
2898	D	Mur platre papier peint-Mur1	Centre Centre	Plâtre	Papier peint	0,09 mg/cm²	Non dégradé	Inconnu
2899	D	Mur platre papier peint-Mur1	Centre Gauche	Plâtre	Papier peint	0,07 mg/cm²	Non dégradé	Inconnu
2900	A	Plinthe bois peint-Plinthe 1	Centre Centre	Bois	Peinture	0,02 mg/cm²	Non dégradé	Inconnu
2901	A	Plinthe bois peint-Plinthe 1	Haut Droite	Bois	Peinture	0,03 mg/cm²	Non dégradé	Inconnu



N° de Mesure	Zone	Unité de diagnostic (UD)	Localisation de la mesure	Substrat	Revêtement	Valeurs ou constat visuel	Etat de conservation	Travaux envisagés
<b>1er - Vol 100</b>								
2902	A	Plinthe bois peint-Plinthe1	Centre Centre	Bois	Peinture	0,07 mg/cm²	Non dégradé	Inconnu
2903	B	Plinthe bois peint-Plinthe1	Bas Droite	Bois	Peinture	0,05 mg/cm²	Non dégradé	Inconnu
2904	B	Plinthe bois peint-Plinthe1	Bas Centre	Bois	Peinture	0,04 mg/cm²	Non dégradé	Inconnu
2905	B	Plinthe bois peint-Plinthe1	Bas Centre	Bois	Peinture	0,02 mg/cm²	Non dégradé	Inconnu
2906	C	Plinthe bois peint-Plinthe1	Centre Centre	Bois	Peinture	0,04 mg/cm²	Non dégradé	Inconnu
2907	C	Plinthe bois peint-Plinthe1	Bas Droite	Bois	Peinture	0,04 mg/cm²	Non dégradé	Inconnu
2908	C	Plinthe bois peint-Plinthe1	Bas Centre	Bois	Peinture	0,06 mg/cm²	Non dégradé	Inconnu
2909	D	Plinthe bois peint-Plinthe1	Centre Droite	Bois	Peinture	0,06 mg/cm²	Non dégradé	Inconnu
2910	D	Plinthe bois peint-Plinthe1	Bas Centre	Bois	Peinture	0,09 mg/cm²	Non dégradé	Inconnu
2911	D	Plinthe bois peint-Plinthe1	Bas Gauche	Bois	Peinture	0,03 mg/cm²	Non dégradé	Inconnu
2912	D	Sol linoleum (Sol)-Sol1	Bas Gauche	Béton	Peinture	Non mesuré	-	Inconnu
2914	A	Cimaise ciment peint (Cimaise)-Cimaise1	Centre Droite	Ciment	Peinture	0,05 mg/cm²	Non dégradé	Inconnu
2915	A	Cimaise ciment peint (Cimaise)-Cimaise1	Haut Gauche	Ciment	Peinture	0,05 mg/cm²	Non dégradé	Inconnu
2916	A	Cimaise ciment peint (Cimaise)-Cimaise1	Haut Droite	Ciment	Peinture	0,03 mg/cm²	Non dégradé	Inconnu
2917	B	Cimaise ciment peint (Cimaise)-Cimaise1	Haut Gauche	Ciment	Peinture	0,05 mg/cm²	Non dégradé	Inconnu
2918	B	Cimaise ciment peint (Cimaise)-Cimaise1	Centre Gauche	Ciment	Peinture	0,07 mg/cm²	Non dégradé	Inconnu
2919	B	Cimaise ciment peint (Cimaise)-Cimaise1	Haut Centre	Ciment	Peinture	0,08 mg/cm²	Non dégradé	Inconnu
2923	D	Cimaise ciment peint (Cimaise)-Cimaise1	Haut Gauche	Ciment	Peinture	0,07 mg/cm²	Non dégradé	Inconnu
2924	D	Cimaise ciment peint (Cimaise)-Cimaise1	Centre Gauche	Ciment	Peinture	0,05 mg/cm²	Non dégradé	Inconnu
2925	D	Cimaise ciment peint (Cimaise)-Cimaise1	Haut Gauche	Ciment	Peinture	0,07 mg/cm²	Non dégradé	Inconnu
2950	D	Porte bois peint (Dormant)-Po1	Centre Gauche	Bois	Peinture	0,06 mg/cm²	Non dégradé	Inconnu
2951	D	Porte bois peint (Dormant)-Po1	Haut Droite	Bois	Peinture	0,08 mg/cm²	Non dégradé	Inconnu
2952	D	Porte bois peint (Dormant)-Po1	Bas Centre	Bois	Peinture	0,09 mg/cm²	Non dégradé	Inconnu

N° de Mesure	Zone	Unité de diagnostic (UD)	Localisation de la mesure	Substrat	Revêtement	Valeurs ou constat visuel	Etat de conservation	Travaux envisagés
-----------------	------	--------------------------	------------------------------	----------	------------	------------------------------	----------------------	-------------------

**1er - Vol 100**

2953	D	Porte bois peint (Ouvrant)-Po1	Haut Gauche	Bois	Peinture	0,08 mg/cm²	Non dégradé	Inconnu
2954	D	Porte bois peint (Ouvrant)-Po1	Centre Droite	Bois	Peinture	0,01 mg/cm²	Non dégradé	Inconnu
2955	D	Porte bois peint (Ouvrant)-Po1	Haut Droite	Bois	Peinture	0,05 mg/cm²	Non dégradé	Inconnu
4697	D	Plafond platre peint-Plafond1	Centre Droite	Plâtre	Peinture	0,08 mg/cm²	Non dégradé	Inconnu
4698	D	Plafond platre peint-Plafond1	Haut Gauche	Plâtre	Peinture	0,03 mg/cm²	Non dégradé	Inconnu
4699	D	Plafond platre peint-Plafond1	Centre Droite	Plâtre	Peinture	0,02 mg/cm²	Non dégradé	Inconnu

Nombre total d'unités de Diagnostic : 15

N° de Mesure	Zone	Unité de diagnostic (UD)	Localisation de la mesure	Substrat	Revêtement	Valeurs ou constat visuel	Etat de conservation	Travaux envisagés
-----------------	------	--------------------------	------------------------------	----------	------------	------------------------------	----------------------	-------------------

**1er - Vol 101**

2842	B	Fenêtre PVC brut (Dormant)-Fe1	Centre Gauche	Pvc	Brut	Non mesuré	-	Inconnu
2843	B	Fenêtre PVC brut (Volet)-Fe1	Centre Gauche	Pvc	Brut	Non mesuré	-	Inconnu
2844	B	Fenêtre PVC brut (Ouvrant)-Fe1	Haut Centre	Pvc	Brut	Non mesuré	-	Inconnu
2845	B	Fenêtre PVC brut (Dormant extérieur)-Fe1	Centre Droite	Pvc	Brut	Non mesuré	-	Inconnu
2846	B	Fenêtre PVC brut (Ouvrant extérieur)-Fe1	Bas Gauche	Pvc	Brut	Non mesuré	-	Inconnu
2847	A	Mur platre papier peint-Mur1	Centre Centre	Plâtre	Papier peint	0,03 mg/cm²	Non dégradé	Inconnu
2848	A	Mur platre papier peint-Mur1	Centre Gauche	Plâtre	Papier peint	0,03 mg/cm²	Non dégradé	Inconnu
2849	A	Mur platre papier peint-Mur1	Haut Droite	Plâtre	Papier peint	0,06 mg/cm²	Non dégradé	Inconnu
2850	D	Mur platre papier peint-Mur1	Centre Gauche	Plâtre	Papier peint	0,05 mg/cm²	Non dégradé	Inconnu
2851	D	Mur platre papier peint-Mur1	Haut Gauche	Plâtre	Papier peint	0,07 mg/cm²	Non dégradé	Inconnu
2852	D	Mur platre papier peint-Mur1	Haut Droite	Plâtre	Papier peint	0,03 mg/cm²	Non dégradé	Inconnu
2853	C	Mur platre papier peint-Mur1	Bas Centre	Plâtre	Papier peint	0,06 mg/cm²	Non dégradé	Inconnu
2854	C	Mur platre papier peint-Mur1	Centre Centre	Plâtre	Papier peint	0,06 mg/cm²	Non dégradé	Inconnu

N° de Mesure	Zone	Unité de diagnostic (UD)	Localisation de la mesure	Substrat	Revêtement	Valeurs ou constat visuel	Etat de conservation	Travaux envisagés
<b>1er - Vol 101</b>								
2855	C	Mur platre papier peint-Mur1	Centre Gauche	Plâtre	Papier peint	0,02 mg/cm²	Non dégradé	Inconnu
2856	B	Mur platre papier peint-Mur1	Haut Centre	Plâtre	Papier peint	0,02 mg/cm²	Non dégradé	Inconnu
2857	B	Mur platre papier peint-Mur1	Centre Gauche	Plâtre	Papier peint	0,08 mg/cm²	Non dégradé	Inconnu
2858	B	Mur platre papier peint-Mur1	Haut Gauche	Plâtre	Papier peint	0,05 mg/cm²	Non dégradé	Inconnu
2859	A	Plinthe bois peint-Plinthe1	Haut Gauche	Bois	Peinture	0,09 mg/cm²	Non dégradé	Inconnu
2860	A	Plinthe bois peint-Plinthe1	Haut Centre	Bois	Peinture	0,09 mg/cm²	Non dégradé	Inconnu
2861	A	Plinthe bois peint-Plinthe1	Haut Centre	Bois	Peinture	0,03 mg/cm²	Non dégradé	Inconnu
2862	B	Plinthe bois peint-Plinthe1	Haut Centre	Bois	Peinture	0,03 mg/cm²	Non dégradé	Inconnu
2863	B	Plinthe bois peint-Plinthe1	Bas Droite	Bois	Peinture	0,02 mg/cm²	Non dégradé	Inconnu
2864	B	Plinthe bois peint-Plinthe1	Haut Centre	Bois	Peinture	0,01 mg/cm²	Non dégradé	Inconnu
2865	C	Plinthe bois peint-Plinthe1	Bas Gauche	Bois	Peinture	0,08 mg/cm²	Non dégradé	Inconnu
2866	C	Plinthe bois peint-Plinthe1	Bas Centre	Bois	Peinture	0,03 mg/cm²	Non dégradé	Inconnu
2867	C	Plinthe bois peint-Plinthe1	Bas Gauche	Bois	Peinture	0,06 mg/cm²	Non dégradé	Inconnu
2868	D	Plinthe bois peint-Plinthe1	Bas Centre	Bois	Peinture	0,05 mg/cm²	Non dégradé	Inconnu
2869	D	Plinthe bois peint-Plinthe1	Centre Droite	Bois	Peinture	0,08 mg/cm²	Non dégradé	Inconnu
2870	D	Plinthe bois peint-Plinthe1	Centre Droite	Bois	Peinture	0,06 mg/cm²	Non dégradé	Inconnu
2871	C	Pos radiateur métal peint (Radiateur )-Radiateur1	Centre Gauche	Métal	Peinture	0,25 mg/cm²	Non dégradé	Inconnu
2872	C	Pos radiateur métal peint (Radiateur )-Radiateur1	Haut Droite	Métal	Peinture	0,47 mg/cm²	Non dégradé	Inconnu
2873	C	Pos radiateur métal peint (Radiateur )-Radiateur1	Bas Gauche	Métal	Peinture	0,23 mg/cm²	Non dégradé	Inconnu
2874	C	Fenêtre PVC brut (Dormant)-Fe1	Centre Centre	Pvc	Brut	Non mesuré	-	Inconnu
2875	C	Fenêtre PVC brut (Volet)-Fe1	Centre Gauche	Pvc	Brut	Non mesuré	-	Inconnu
2876	C	Fenêtre PVC brut (Ouvrant)-Fe1	Bas Centre	Pvc	Brut	Non mesuré	-	Inconnu
2877	C	Fenêtre PVC brut (Dormant extérieur)-Fe1	Centre Droite	Pvc	Brut	Non mesuré	-	Inconnu

N° de Mesure	Zone	Unité de diagnostic (UD)	Localisation de la mesure	Substrat	Revêtement	Valeurs ou constat visuel	Etat de conservation	Travaux envisagés
<b>1er - Vol 101</b>								
2878	C	Fenêtre PVC brut (Ouvrant extérieur)-Fe1	Centre Droite	Pvc	Brut	Non mesuré	-	Inconnu
2885	B	Pos radiateur métal peint (Radiateur )-Radiateur1	Haut Centre	Métal	Peinture	0,38 mg/cm²	Non dégradé	Inconnu
2886	B	Pos radiateur métal peint (Radiateur )-Radiateur1	Haut Droite	Métal	Peinture	0,44 mg/cm²	Non dégradé	Inconnu
2887	B	Pos radiateur métal peint (Radiateur )-Radiateur1	Bas Gauche	Métal	Peinture	0,38 mg/cm²	Non dégradé	Inconnu
2913	D	Sol linoleum (Sol)-Sol1	Haut Centre	Béton	Peinture	Non mesuré	-	Inconnu
2920	A	Cimaise ciment peint (Cimaise)-Cimaise1	Bas Gauche	Ciment	Peinture	0,08 mg/cm²	Non dégradé	Inconnu
2921	A	Cimaise ciment peint (Cimaise)-Cimaise1	Centre Centre	Ciment	Peinture	0,02 mg/cm²	Non dégradé	Inconnu
2922	A	Cimaise ciment peint (Cimaise)-Cimaise1	Bas Centre	Ciment	Peinture	0,03 mg/cm²	Non dégradé	Inconnu
2962	A	Porte bois peint (Dormant)-Po1	Haut Gauche	Bois	Peinture	0,04 mg/cm²	Non dégradé	Inconnu
2963	A	Porte bois peint (Dormant)-Po1	Centre Gauche	Bois	Peinture	0,02 mg/cm²	Non dégradé	Inconnu
2964	A	Porte bois peint (Dormant)-Po1	Centre Centre	Bois	Peinture	0,06 mg/cm²	Non dégradé	Inconnu
2965	A	Porte bois peint (Ouvrant)-Po1	Haut Centre	Bois	Peinture	0,02 mg/cm²	Non dégradé	Inconnu
2966	A	Porte bois peint (Ouvrant)-Po1	Centre Droite	Bois	Peinture	0,03 mg/cm²	Non dégradé	Inconnu
2967	A	Porte bois peint (Ouvrant)-Po1	Bas Centre	Bois	Peinture	0,09 mg/cm²	Non dégradé	Inconnu
4703	D	Plafond platre peint-Plafond1	Bas Gauche	Plâtre	Peinture	0,04 mg/cm²	Non dégradé	Inconnu
4704	D	Plafond platre peint-Plafond1	Bas Gauche	Plâtre	Peinture	0,08 mg/cm²	Non dégradé	Inconnu
4705	D	Plafond platre peint-Plafond1	Centre Gauche	Plâtre	Peinture	0,06 mg/cm²	Non dégradé	Inconnu

Nombre total d'unités de Diagnostic : 17

N° de Mesure	Zone	Unité de diagnostic (UD)	Localisation de la mesure	Substrat	Revêtement	Valeurs ou constat visuel	Etat de conservation	Travaux envisagés
<b>1er - Vol 102</b>								
2681	C	Fenêtre PVC brut (Dormant)-Fe1	Bas Gauche	Pvc	Brut	Non mesuré	-	Inconnu
2682	C	Fenêtre PVC brut (Volet)-Fe1	Centre Gauche	Pvc	Brut	Non mesuré	-	Inconnu

N° de Mesure	Zone	Unité de diagnostic (UD)	Localisation de la mesure	Substrat	Revêtement	Valeurs ou constat visuel	Etat de conservation	Travaux envisagés
<b>1er - Vol 102</b>								
2683	C	Fenêtre PVC brut (Ouvrant)-Fe1	Bas Droite	Pvc	Brut	Non mesuré	-	Inconnu
2684	C	Fenêtre PVC brut (Dormant extérieur)-Fe1	Haut Gauche	Pvc	Brut	Non mesuré	-	Inconnu
2685	C	Fenêtre PVC brut (Ouvrant extérieur)-Fe1	Centre Centre	Pvc	Brut	Non mesuré	-	Inconnu
2686	D	Mur plâtre peint-Mur1	Centre Centre	Plâtre	Peinture	0,07 mg/cm²	Non dégradé	Inconnu
2687	D	Mur plâtre peint-Mur1	Centre Droite	Plâtre	Peinture	0,07 mg/cm²	Non dégradé	Inconnu
2688	D	Mur plâtre peint-Mur1	Bas Gauche	Plâtre	Peinture	0,07 mg/cm²	Non dégradé	Inconnu
2689	A	Mur plâtre peint-Mur1	Centre Droite	Plâtre	Peinture	0,02 mg/cm²	Non dégradé	Inconnu
2690	A	Mur plâtre peint-Mur1	Centre Centre	Plâtre	Peinture	0,06 mg/cm²	Non dégradé	Inconnu
2691	A	Mur plâtre peint-Mur1	Haut Droite	Plâtre	Peinture	0,02 mg/cm²	Non dégradé	Inconnu
2692	B	Mur plâtre peint-Mur1	Centre Gauche	Plâtre	Peinture	0,03 mg/cm²	Non dégradé	Inconnu
2693	B	Mur plâtre peint-Mur1	Haut Gauche	Plâtre	Peinture	0,02 mg/cm²	Non dégradé	Inconnu
2694	B	Mur plâtre peint-Mur1	Haut Droite	Plâtre	Peinture	0,03 mg/cm²	Non dégradé	Inconnu
2695	C	Mur plâtre peint-Mur1	Haut Centre	Plâtre	Peinture	0,05 mg/cm²	Non dégradé	Inconnu
2696	C	Mur plâtre peint-Mur1	Haut Gauche	Plâtre	Peinture	0,04 mg/cm²	Non dégradé	Inconnu
2697	C	Mur plâtre peint-Mur1	Centre Gauche	Plâtre	Peinture	0,01 mg/cm²	Non dégradé	Inconnu
2698	A	Plinthe bois peint-Plinthe1	Bas Centre	Bois	Peinture	0,07 mg/cm²	Non dégradé	Inconnu
2699	A	Plinthe bois peint-Plinthe1	Haut Centre	Bois	Peinture	0,04 mg/cm²	Non dégradé	Inconnu
2700	A	Plinthe bois peint-Plinthe1	Bas Gauche	Bois	Peinture	0,02 mg/cm²	Non dégradé	Inconnu
2701	D	Plinthe bois peint-Plinthe1	Bas Gauche	Bois	Peinture	0,06 mg/cm²	Non dégradé	Inconnu
2702	D	Plinthe bois peint-Plinthe1	Haut Droite	Bois	Peinture	0,07 mg/cm²	Non dégradé	Inconnu
2703	D	Plinthe bois peint-Plinthe1	Haut Gauche	Bois	Peinture	0,08 mg/cm²	Non dégradé	Inconnu
2704	C	Plinthe bois peint-Plinthe1	Haut Centre	Bois	Peinture	0,05 mg/cm²	Non dégradé	Inconnu
2705	C	Plinthe bois peint-Plinthe1	Centre Droite	Bois	Peinture	0,04 mg/cm²	Non dégradé	Inconnu

N° de Mesure	Zone	Unité de diagnostic (UD)	Localisation de la mesure	Substrat	Revêtement	Valeurs ou constat visuel	Etat de conservation	Travaux envisagés
<b>1er - Vol 102</b>								
2706	C	Plinthe bois peint-Plinthe1	Haut Centre	Bois	Peinture	0,07 mg/cm²	Non dégradé	Inconnu
2707	B	Plinthe bois peint-Plinthe1	Haut Droite	Bois	Peinture	0,02 mg/cm²	Non dégradé	Inconnu
2708	B	Plinthe bois peint-Plinthe1	Bas Centre	Bois	Peinture	0,03 mg/cm²	Non dégradé	Inconnu
2709	B	Plinthe bois peint-Plinthe1	Bas Gauche	Bois	Peinture	0,06 mg/cm²	Non dégradé	Inconnu
2710	D	Plafond platre peint-Plafond1	Bas Gauche	Plâtre	Peinture	0,07 mg/cm²	Non dégradé	Inconnu
2711	D	Plafond platre peint-Plafond1	Bas Gauche	Plâtre	Peinture	0,08 mg/cm²	Non dégradé	Inconnu
2712	D	Plafond platre peint-Plafond1	Haut Droite	Plâtre	Peinture	0,06 mg/cm²	Non dégradé	Inconnu
2713	D	Sol linoleum (Sol)-Sol1	Haut Centre	Béton	Peinture	Non mesuré	-	Inconnu
2714	D	pos crep 7 9Rembarde metal peint (Cloture)-Rembarde1	Centre Droite	Bois	Peinture	3,41 mg/cm²	Non dégradé	Inconnu
2715	C	pos crep 7 9Rembarde metal peint (Cloture)-Rembarde1	Bas Centre	Bois	Peinture	3,5 mg/cm²	Non dégradé	Inconnu
2716	C	Escalier tournant bois peint (Garde corps)-Et1	Haut Centre	Bois	Peinture	0,03 mg/cm²	Non dégradé	Inconnu
2717	C	Escalier tournant bois peint (Garde corps)-Et1	Centre Droite	Bois	Peinture	0,06 mg/cm²	Non dégradé	Inconnu
2718	C	Escalier tournant bois peint (Garde corps)-Et1	Haut Droite	Bois	Peinture	0,06 mg/cm²	Non dégradé	Inconnu
2719	C	Escalier tournant bois peint (Contre marche)-Et1	Haut Gauche	Bois	Peinture	0,08 mg/cm²	Non dégradé	Inconnu
2720	C	Escalier tournant bois peint (Contre marche)-Et1	Centre Droite	Bois	Peinture	0,01 mg/cm²	Non dégradé	Inconnu
2721	C	Escalier tournant bois peint (Contre marche)-Et1	Centre Droite	Bois	Peinture	0,06 mg/cm²	Non dégradé	Inconnu
2722	C	Escalier tournant bois peint (Marche)-Et1	Haut Centre	Bois	Peinture	0,07 mg/cm²	Non dégradé	Inconnu
2723	C	Escalier tournant bois peint (Marche)-Et1	Centre Centre	Bois	Peinture	0,03 mg/cm²	Non dégradé	Inconnu
2724	C	Escalier tournant bois peint (Marche)-Et1	Bas Gauche	Bois	Peinture	0,05 mg/cm²	Non dégradé	Inconnu
2725	C	Escalier tournant bois peint (Limon)-Et1	Centre Gauche	Bois	Peinture	0,07 mg/cm²	Non dégradé	Inconnu
2726	C	Escalier tournant bois peint (Limon)-Et1	Bas Droite	Bois	Peinture	0,02 mg/cm²	Non dégradé	Inconnu
2727	C	Escalier tournant bois peint (Limon)-Et1	Bas Gauche	Bois	Peinture	0,01 mg/cm²	Non dégradé	Inconnu



N° de Mesure	Zone	Unité de diagnostic (UD)	Localisation de la mesure	Substrat	Revêtement	Valeurs ou constat visuel	Etat de conservation	Travaux envisagés
<b>1er - Vol 102</b>								
2926	A	Porte bois peint (Dormant)-Po1	Centre Gauche	Bois	Peinture	0,08 mg/cm²	Non dégradé	Inconnu
2927	A	Porte bois peint (Dormant)-Po1	Centre Centre	Bois	Peinture	0,07 mg/cm²	Non dégradé	Inconnu
2928	A	Porte bois peint (Dormant)-Po1	Bas Centre	Bois	Peinture	0,07 mg/cm²	Non dégradé	Inconnu
2929	A	Porte bois peint (Ouvrant)-Po1	Centre Droite	Bois	Peinture	0,04 mg/cm²	Non dégradé	Inconnu
2930	A	Porte bois peint (Ouvrant)-Po1	Centre Droite	Bois	Peinture	0,01 mg/cm²	Non dégradé	Inconnu
2931	A	Porte bois peint (Ouvrant)-Po1	Bas Centre	Bois	Peinture	0,07 mg/cm²	Non dégradé	Inconnu
2944	D	Porte bois peint (Dormant)-Po1	Centre Droite	Bois	Peinture	0,05 mg/cm²	Non dégradé	Inconnu
2945	D	Porte bois peint (Dormant)-Po1	Haut Droite	Bois	Peinture	0,05 mg/cm²	Non dégradé	Inconnu
2946	D	Porte bois peint (Dormant)-Po1	Haut Centre	Bois	Peinture	0,05 mg/cm²	Non dégradé	Inconnu
2947	D	Porte bois peint (Ouvrant)-Po1	Bas Centre	Bois	Peinture	0,09 mg/cm²	Non dégradé	Inconnu
2948	D	Porte bois peint (Ouvrant)-Po1	Bas Gauche	Bois	Peinture	0,06 mg/cm²	Non dégradé	Inconnu
2949	D	Porte bois peint (Ouvrant)-Po1	Centre Gauche	Bois	Peinture	0,06 mg/cm²	Non dégradé	Inconnu

Nombre total d'unités de Diagnostic : 15

N° de Mesure	Zone	Unité de diagnostic (UD)	Localisation de la mesure	Substrat	Revêtement	Valeurs ou constat visuel	Etat de conservation	Travaux envisagés
<b>1er - Vol 103</b>								
2741	C	Sol linoleum (Sol)-Sol1	Haut Gauche	Béton	Peinture	Non mesuré	-	Inconnu
2742	C	Mur platre papier peint-Mur1	Haut Centre	Plâtre	Papier peint	0,08 mg/cm²	Non dégradé	Inconnu
2743	C	Mur platre papier peint-Mur1	Haut Centre	Plâtre	Papier peint	0,04 mg/cm²	Non dégradé	Inconnu
2744	C	Mur platre papier peint-Mur1	Haut Centre	Plâtre	Papier peint	0,06 mg/cm²	Non dégradé	Inconnu
2745	B	Mur platre papier peint-Mur1	Bas Gauche	Plâtre	Papier peint	0,05 mg/cm²	Non dégradé	Inconnu
2746	B	Mur platre papier peint-Mur1	Haut Gauche	Plâtre	Papier peint	0,04 mg/cm²	Non dégradé	Inconnu
2747	B	Mur platre papier peint-Mur1	Haut Gauche	Plâtre	Papier peint	0,08 mg/cm²	Non dégradé	Inconnu

N° de Mesure	Zone	Unité de diagnostic (UD)	Localisation de la mesure	Substrat	Revêtement	Valeurs ou constat visuel	Etat de conservation	Travaux envisagés
<b>1er - Vol 103</b>								
2748	A	Mur platre papier peint-Mur1	Bas Gauche	Plâtre	Papier peint	0,06 mg/cm²	Non dégradé	Inconnu
2749	A	Mur platre papier peint-Mur1	Haut Centre	Plâtre	Papier peint	0,05 mg/cm²	Non dégradé	Inconnu
2750	A	Mur platre papier peint-Mur1	Centre Centre	Plâtre	Papier peint	0,02 mg/cm²	Non dégradé	Inconnu
2751	D	Mur platre papier peint-Mur1	Centre Droite	Plâtre	Papier peint	0,06 mg/cm²	Non dégradé	Inconnu
2752	D	Mur platre papier peint-Mur1	Centre Centre	Plâtre	Papier peint	0,03 mg/cm²	Non dégradé	Inconnu
2753	D	Mur platre papier peint-Mur1	Centre Droite	Plâtre	Papier peint	0,06 mg/cm²	Non dégradé	Inconnu
2754	C	Fenêtre PVC brut (Dormant)-Fe1	Centre Gauche	Pvc	Brut	Non mesuré	-	Inconnu
2755	C	Fenêtre PVC brut (Volet)-Fe1	Haut Gauche	Pvc	Brut	Non mesuré	-	Inconnu
2756	C	Fenêtre PVC brut (Ouvrant)-Fe1	Centre Centre	Pvc	Brut	Non mesuré	-	Inconnu
2757	C	Fenêtre PVC brut (Dormant extérieur)-Fe1	Bas Gauche	Pvc	Brut	Non mesuré	-	Inconnu
2758	C	Fenêtre PVC brut (Ouvrant extérieur)-Fe1	Centre Droite	Pvc	Brut	Non mesuré	-	Inconnu
2759	C	Fenêtre PVC brut (Dormant)-Fe2	Bas Droite	Pvc	Brut	Non mesuré	-	Inconnu
2760	C	Fenêtre PVC brut (Volet)-Fe2	Haut Gauche	Pvc	Brut	Non mesuré	-	Inconnu
2761	C	Fenêtre PVC brut (Ouvrant)-Fe2	Haut Centre	Pvc	Brut	Non mesuré	-	Inconnu
2762	C	Fenêtre PVC brut (Dormant extérieur)-Fe2	Centre Droite	Pvc	Brut	Non mesuré	-	Inconnu
2763	C	Fenêtre PVC brut (Ouvrant extérieur)-Fe2	Centre Droite	Pvc	Brut	Non mesuré	-	Inconnu
2764	B	Fenêtre PVC brut (Dormant)-Fe1	Centre Gauche	Pvc	Brut	Non mesuré	-	Inconnu
2765	B	Fenêtre PVC brut (Volet)-Fe1	Bas Gauche	Pvc	Brut	Non mesuré	-	Inconnu
2766	B	Fenêtre PVC brut (Ouvrant)-Fe1	Centre Gauche	Pvc	Brut	Non mesuré	-	Inconnu
2767	B	Fenêtre PVC brut (Dormant extérieur)-Fe1	Bas Centre	Pvc	Brut	Non mesuré	-	Inconnu
2768	B	Fenêtre PVC brut (Ouvrant extérieur)-Fe1	Centre Droite	Pvc	Brut	Non mesuré	-	Inconnu
2769	B	Pos radiateur métal peint (Radiateur )-Radiateur1	Haut Droite	Métal	Peinture	0,36 mg/cm²	Non dégradé	Inconnu
2770	B	Pos radiateur métal peint (Radiateur )-Radiateur1	Haut Centre	Métal	Peinture	0,49 mg/cm²	Non dégradé	Inconnu

N° de Mesure	Zone	Unité de diagnostic (UD)	Localisation de la mesure	Substrat	Revêtement	Valeurs ou constat visuel	Etat de conservation	Travaux envisagés
<b>1er - Vol 103</b>								
2771	B	Pos radiateur métal peint (Radiateur )-Radiateur1	Haut Centre	Métal	Peinture	0,11 mg/cm²	Non dégradé	Inconnu
2772	C	Pos radiateur métal peint (Radiateur )-Radiateur1	Haut Centre	Métal	Peinture	0,19 mg/cm²	Non dégradé	Inconnu
2773	C	Pos radiateur métal peint (Radiateur )-Radiateur1	Bas Droite	Métal	Peinture	0,41 mg/cm²	Non dégradé	Inconnu
2774	C	Pos radiateur métal peint (Radiateur )-Radiateur1	Bas Droite	Métal	Peinture	0,36 mg/cm²	Non dégradé	Inconnu
2775	D	Plinthe bois peint-Plinthe1	Bas Centre	Bois	Peinture	0,06 mg/cm²	Non dégradé	Inconnu
2776	D	Plinthe bois peint-Plinthe1	Haut Droite	Bois	Peinture	0,02 mg/cm²	Non dégradé	Inconnu
2777	D	Plinthe bois peint-Plinthe1	Bas Centre	Bois	Peinture	0,08 mg/cm²	Non dégradé	Inconnu
2778	A	Plinthe bois peint-Plinthe1	Bas Droite	Bois	Peinture	0,08 mg/cm²	Non dégradé	Inconnu
2779	A	Plinthe bois peint-Plinthe1	Bas Droite	Bois	Peinture	0,06 mg/cm²	Non dégradé	Inconnu
2780	A	Plinthe bois peint-Plinthe1	Haut Gauche	Bois	Peinture	0,02 mg/cm²	Non dégradé	Inconnu
2781	B	Plinthe bois peint-Plinthe1	Haut Centre	Bois	Peinture	0,01 mg/cm²	Non dégradé	Inconnu
2782	B	Plinthe bois peint-Plinthe1	Centre Centre	Bois	Peinture	0,05 mg/cm²	Non dégradé	Inconnu
2783	B	Plinthe bois peint-Plinthe1	Haut Gauche	Bois	Peinture	0,05 mg/cm²	Non dégradé	Inconnu
2784	C	Plinthe bois peint-Plinthe1	Haut Gauche	Bois	Peinture	0,08 mg/cm²	Non dégradé	Inconnu
2785	C	Plinthe bois peint-Plinthe1	Centre Gauche	Bois	Peinture	0,06 mg/cm²	Non dégradé	Inconnu
2786	C	Plinthe bois peint-Plinthe1	Haut Centre	Bois	Peinture	0,02 mg/cm²	Non dégradé	Inconnu
2938	A	Porte bois peint (Dormant)-Po1	Bas Droite	Bois	Peinture	0,02 mg/cm²	Non dégradé	Inconnu
2939	A	Porte bois peint (Dormant)-Po1	Haut Droite	Bois	Peinture	0,02 mg/cm²	Non dégradé	Inconnu
2940	A	Porte bois peint (Dormant)-Po1	Haut Droite	Bois	Peinture	0,06 mg/cm²	Non dégradé	Inconnu
2941	A	Porte bois peint (Ouvrant)-Po1	Centre Droite	Bois	Peinture	0,06 mg/cm²	Non dégradé	Inconnu
2942	A	Porte bois peint (Ouvrant)-Po1	Centre Droite	Bois	Peinture	0,09 mg/cm²	Non dégradé	Inconnu
2943	A	Porte bois peint (Ouvrant)-Po1	Haut Gauche	Bois	Peinture	0,03 mg/cm²	Non dégradé	Inconnu
4676	C	Plafond platre peint-Plafond1	Centre Centre	Plâtre	Peinture	0,05 mg/cm²	Non dégradé	Inconnu

N° de Mesure	Zone	Unité de diagnostic (UD)	Localisation de la mesure	Substrat	Revêtement	Valeurs ou constat visuel	Etat de conservation	Travaux envisagés
<b>1er - Vol 103</b>								
4677	C	Plafond platre peint-Plafond1	Haut Droite	Plâtre	Peinture	0,05 mg/cm²	Non dégradé	Inconnu
4678	C	Plafond platre peint-Plafond1	Centre Droite	Plâtre	Peinture	0,08 mg/cm²	Non dégradé	Inconnu
Nombre total d'unités de Diagnostic : 19								
N° de Mesure	Zone	Unité de diagnostic (UD)	Localisation de la mesure	Substrat	Revêtement	Valeurs ou constat visuel	Etat de conservation	Travaux envisagés
<b>1er - Vol 104</b>								
2802	B	Carrelage brut-Carrelage1	Haut Droite	Carrelage	Brut	Non mesuré	-	Inconnu
2803	A	Mur platre papier peint-Mur1	Haut Droite	Plâtre	Papier peint	0,04 mg/cm²	Non dégradé	Inconnu
2804	A	Mur platre papier peint-Mur1	Haut Centre	Plâtre	Papier peint	0,04 mg/cm²	Non dégradé	Inconnu
2805	A	Mur platre papier peint-Mur1	Haut Droite	Plâtre	Papier peint	0,02 mg/cm²	Non dégradé	Inconnu
2806	D	Mur platre papier peint-Mur1	Centre Droite	Plâtre	Papier peint	0,07 mg/cm²	Non dégradé	Inconnu
2807	D	Mur platre papier peint-Mur1	Centre Droite	Plâtre	Papier peint	0,09 mg/cm²	Non dégradé	Inconnu
2808	D	Mur platre papier peint-Mur1	Centre Droite	Plâtre	Papier peint	0,06 mg/cm²	Non dégradé	Inconnu
2809	B	Mur platre papier peint-Mur1	Centre Gauche	Plâtre	Papier peint	0,05 mg/cm²	Non dégradé	Inconnu
2810	B	Mur platre papier peint-Mur1	Centre Centre	Plâtre	Papier peint	0,05 mg/cm²	Non dégradé	Inconnu
2811	B	Mur platre papier peint-Mur1	Bas Centre	Plâtre	Papier peint	0,02 mg/cm²	Non dégradé	Inconnu
2812	C	Mur platre papier peint-Mur1	Bas Gauche	Plâtre	Papier peint	0,05 mg/cm²	Non dégradé	Inconnu
2813	C	Mur platre papier peint-Mur1	Bas Droite	Plâtre	Papier peint	0,05 mg/cm²	Non dégradé	Inconnu
2814	C	Mur platre papier peint-Mur1	Bas Centre	Plâtre	Papier peint	0,01 mg/cm²	Non dégradé	Inconnu
2815	D	Cimaise bois peint (Cimaise)-Cimaise1	Bas Droite	Bois	Peinture	0,08 mg/cm²	Non dégradé	Inconnu
2816	D	Cimaise bois peint (Cimaise)-Cimaise1	Haut Gauche	Bois	Peinture	0,07 mg/cm²	Non dégradé	Inconnu
2817	D	Cimaise bois peint (Cimaise)-Cimaise1	Haut Gauche	Bois	Peinture	0,02 mg/cm²	Non dégradé	Inconnu
2818	C	Cimaise bois peint (Cimaise)-Cimaise1	Centre Gauche	Bois	Peinture	0,02 mg/cm²	Non dégradé	Inconnu

N° de Mesure	Zone	Unité de diagnostic (UD)	Localisation de la mesure	Substrat	Revêtement	Valeurs ou constat visuel	Etat de conservation	Travaux envisagés
<b>1er - Vol 104</b>								
2819	C	Cimaise bois peint (Cimaise)-Cimaise1	Haut Centre	Bois	Peinture	0,08 mg/cm²	Non dégradé	Inconnu
2820	C	Cimaise bois peint (Cimaise)-Cimaise1	Centre Gauche	Bois	Peinture	0,03 mg/cm²	Non dégradé	Inconnu
2821	A	Cimaise bois peint (Cimaise)-Cimaise1	Bas Centre	Bois	Peinture	0,02 mg/cm²	Non dégradé	Inconnu
2822	A	Cimaise bois peint (Cimaise)-Cimaise1	Haut Centre	Bois	Peinture	0,02 mg/cm²	Non dégradé	Inconnu
2823	A	Cimaise bois peint (Cimaise)-Cimaise1	Haut Centre	Bois	Peinture	0,06 mg/cm²	Non dégradé	Inconnu
2824	B	Cimaise bois peint (Cimaise)-Cimaise1	Bas Droite	Bois	Peinture	0,02 mg/cm²	Non dégradé	Inconnu
2825	B	Cimaise bois peint (Cimaise)-Cimaise1	Bas Centre	Bois	Peinture	0,07 mg/cm²	Non dégradé	Inconnu
2826	B	Cimaise bois peint (Cimaise)-Cimaise1	Centre Centre	Bois	Peinture	0,01 mg/cm²	Non dégradé	Inconnu
2827	B	Fenêtre PVC brut (Dormant)-Fe1	Centre Centre	Pvc	Brut	Non mesuré	-	Inconnu
2828	B	Fenêtre PVC brut (Volet)-Fe1	Bas Centre	Pvc	Brut	Non mesuré	-	Inconnu
2829	B	Fenêtre PVC brut (Ouvrant)-Fe1	Centre Centre	Pvc	Brut	Non mesuré	-	Inconnu
2830	B	Fenêtre PVC brut (Dormant extérieur)-Fe1	Bas Droite	Pvc	Brut	Non mesuré	-	Inconnu
2831	B	Fenêtre PVC brut (Ouvrant extérieur)-Fe1	Bas Centre	Pvc	Brut	Non mesuré	-	Inconnu
2832	B	Fenêtre PVC brut (Dormant)-Fe2	Haut Droite	Pvc	Brut	Non mesuré	-	Inconnu
2833	B	Fenêtre PVC brut (Volet)-Fe2	Centre Gauche	Pvc	Brut	Non mesuré	-	Inconnu
2834	B	Fenêtre PVC brut (Ouvrant)-Fe2	Haut Droite	Pvc	Brut	Non mesuré	-	Inconnu
2835	B	Fenêtre PVC brut (Dormant extérieur)-Fe2	Bas Centre	Pvc	Brut	Non mesuré	-	Inconnu
2836	B	Fenêtre PVC brut (Ouvrant extérieur)-Fe2	Centre Gauche	Pvc	Brut	Non mesuré	-	Inconnu
2932	C	Porte bois peint (Dormant)-Po1	Centre Gauche	Bois	Peinture	0,04 mg/cm²	Non dégradé	Inconnu
2933	C	Porte bois peint (Dormant)-Po1	Bas Droite	Bois	Peinture	0,04 mg/cm²	Non dégradé	Inconnu
2934	C	Porte bois peint (Dormant)-Po1	Haut Droite	Bois	Peinture	0,02 mg/cm²	Non dégradé	Inconnu
2935	C	Porte bois peint (Ouvrant)-Po1	Bas Gauche	Bois	Peinture	0,08 mg/cm²	Non dégradé	Inconnu
2936	C	Porte bois peint (Ouvrant)-Po1	Centre Gauche	Bois	Peinture	0,02 mg/cm²	Non dégradé	Inconnu

N° de Mesure	Zone	Unité de diagnostic (UD)	Localisation de la mesure	Substrat	Revêtement	Valeurs ou constat visuel	Etat de conservation	Travaux envisagés
<b>1er - Vol 104</b>								
2937	C	Porte bois peint (Ouvrant)-Po1	Haut Centre	Bois	Peinture	0,09 mg/cm²	Non dégradé	Inconnu
2978	D	Fenêtre PVC brut (Volet)-Fe1	Bas Droite	Pvc	Brut	Non mesuré	-	Inconnu
2979	D	Fenêtre PVC brut (Volet)-Fe2	Bas Droite	Pvc	Brut	Non mesuré	-	Inconnu
3031	A	Porte bois peint (Ouvrant)-Po1	Centre Droite	Bois	Peinture	0,04 mg/cm²	Non dégradé	Inconnu
3032	A	Porte bois peint (Ouvrant)-Po1	Centre Droite	Bois	Peinture	0,05 mg/cm²	Non dégradé	Inconnu
3033	A	Porte bois peint (Ouvrant)-Po1	Haut Droite	Bois	Peinture	0,05 mg/cm²	Non dégradé	Inconnu
3034	A	Porte bois peint (Ouvrant extérieur)-Po1	Bas Gauche	Bois	Peinture	0,01 mg/cm²	Non dégradé	Inconnu
3035	A	Porte bois peint (Ouvrant extérieur)-Po1	Centre Droite	Bois	Peinture	0,06 mg/cm²	Non dégradé	Inconnu
3036	A	Porte bois peint (Ouvrant extérieur)-Po1	Bas Gauche	Bois	Peinture	0,08 mg/cm²	Non dégradé	Inconnu
3037	A	Porte bois peint (Dormant extérieur)-Po1	Centre Droite	Bois	Peinture	0,07 mg/cm²	Non dégradé	Inconnu
3038	A	Porte bois peint (Dormant extérieur)-Po1	Centre Droite	Bois	Peinture	0,06 mg/cm²	Non dégradé	Inconnu
3039	A	Porte bois peint (Dormant extérieur)-Po1	Centre Centre	Bois	Peinture	0,02 mg/cm²	Non dégradé	Inconnu
3040	A	Porte bois peint (Dormant)-Po1	Haut Gauche	Bois	Peinture	0,06 mg/cm²	Non dégradé	Inconnu
3041	A	Porte bois peint (Dormant)-Po1	Centre Centre	Bois	Peinture	0,03 mg/cm²	Non dégradé	Inconnu
3042	A	Porte bois peint (Dormant)-Po1	Bas Gauche	Bois	Peinture	0,04 mg/cm²	Non dégradé	Inconnu
4664	B	Plafond platre peint-Plafond1	Centre Droite	Plâtre	Peinture	0,04 mg/cm²	Non dégradé	Inconnu
4665	B	Plafond platre peint-Plafond1	Haut Droite	Plâtre	Peinture	0,05 mg/cm²	Non dégradé	Inconnu
4666	B	Plafond platre peint-Plafond1	Centre Gauche	Plâtre	Peinture	0,04 mg/cm²	Non dégradé	Inconnu
Nombre total d'unités de Diagnostic :		21						
N° de Mesure	Zone	Unité de diagnostic (UD)	Localisation de la mesure	Substrat	Revêtement	Valeurs ou constat visuel	Etat de conservation	Travaux envisagés
<b>1er - Vol 105</b>								
2974	B	Fenêtre PVC brut (Volet)-Fe1	Haut Gauche	Pvc	Brut	Non mesuré	-	Inconnu



N° de Mesure	Zone	Unité de diagnostic (UD)	Localisation de la mesure	Substrat	Revêtement	Valeurs ou constat visuel	Etat de conservation	Travaux envisagés
<b>1er - Vol 105</b>								
2975	B	Fenêtre PVC brut (Volet)-Fe2	Centre Centre	Pvc	Brut	Non mesuré	-	Inconnu
3055	D	Porte bois peint (Ouvrant)-Po1	Centre Droite	Bois	Peinture	0,06 mg/cm²	Non dégradé	Inconnu
3056	D	Porte bois peint (Ouvrant)-Po1	Bas Gauche	Bois	Peinture	0,02 mg/cm²	Non dégradé	Inconnu
3057	D	Porte bois peint (Ouvrant)-Po1	Haut Centre	Bois	Peinture	0,07 mg/cm²	Non dégradé	Inconnu
3058	D	Porte bois peint (Ouvrant extérieur)-Po1	Centre Droite	Bois	Peinture	0,05 mg/cm²	Non dégradé	Inconnu
3059	D	Porte bois peint (Ouvrant extérieur)-Po1	Bas Centre	Bois	Peinture	0,05 mg/cm²	Non dégradé	Inconnu
3060	D	Porte bois peint (Ouvrant extérieur)-Po1	Haut Gauche	Bois	Peinture	0,05 mg/cm²	Non dégradé	Inconnu
3061	D	Porte bois peint (Dormant extérieur)-Po1	Haut Droite	Bois	Peinture	0,04 mg/cm²	Non dégradé	Inconnu
3062	D	Porte bois peint (Dormant extérieur)-Po1	Bas Gauche	Bois	Peinture	0,08 mg/cm²	Non dégradé	Inconnu
3063	D	Porte bois peint (Dormant extérieur)-Po1	Centre Gauche	Bois	Peinture	0,09 mg/cm²	Non dégradé	Inconnu
3064	D	Porte bois peint (Dormant)-Po1	Centre Centre	Bois	Peinture	0,01 mg/cm²	Non dégradé	Inconnu
3065	D	Porte bois peint (Dormant)-Po1	Bas Centre	Bois	Peinture	0,05 mg/cm²	Non dégradé	Inconnu
3066	D	Porte bois peint (Dormant)-Po1	Haut Gauche	Bois	Peinture	0,02 mg/cm²	Non dégradé	Inconnu
3103	D	Sol linoleum (Sol)-Sol1	Centre Droite	Béton	Peinture	Non mesuré	-	Inconnu
3105	A	Mur platre peint-Mur1	Centre Droite	Plâtre	Peinture	0,04 mg/cm²	Non dégradé	Inconnu
3106	A	Mur platre peint-Mur1	Centre Droite	Plâtre	Peinture	0,08 mg/cm²	Non dégradé	Inconnu
3107	A	Mur platre peint-Mur1	Bas Droite	Plâtre	Peinture	0,07 mg/cm²	Non dégradé	Inconnu
3108	B	Mur platre peint-Mur1	Centre Centre	Plâtre	Peinture	0,02 mg/cm²	Non dégradé	Inconnu
3109	B	Mur platre peint-Mur1	Centre Centre	Plâtre	Peinture	0,09 mg/cm²	Non dégradé	Inconnu
3110	B	Mur platre peint-Mur1	Bas Centre	Plâtre	Peinture	0,07 mg/cm²	Non dégradé	Inconnu
3111	C	Mur platre peint-Mur1	Haut Droite	Plâtre	Peinture	0,05 mg/cm²	Non dégradé	Inconnu
3112	C	Mur platre peint-Mur1	Centre Gauche	Plâtre	Peinture	0,04 mg/cm²	Non dégradé	Inconnu
3113	C	Mur platre peint-Mur1	Bas Droite	Plâtre	Peinture	0,06 mg/cm²	Non dégradé	Inconnu

N° de Mesure	Zone	Unité de diagnostic (UD)	Localisation de la mesure	Substrat	Revêtement	Valeurs ou constat visuel	Etat de conservation	Travaux envisagés
<b>1er - Vol 105</b>								
3114	D	Mur platre peint-Mur1	Centre Centre	Plâtre	Peinture	0,03 mg/cm²	Non dégradé	Inconnu
3115	D	Mur platre peint-Mur1	Centre Droite	Plâtre	Peinture	0,02 mg/cm²	Non dégradé	Inconnu
3116	D	Mur platre peint-Mur1	Bas Gauche	Plâtre	Peinture	0,05 mg/cm²	Non dégradé	Inconnu
3117	A	Plinthe bois peint-Plinthe1	Centre Gauche	Bois	Peinture	0,04 mg/cm²	Non dégradé	Inconnu
3118	A	Plinthe bois peint-Plinthe1	Bas Droite	Bois	Peinture	0,03 mg/cm²	Non dégradé	Inconnu
3119	A	Plinthe bois peint-Plinthe1	Centre Centre	Bois	Peinture	0,04 mg/cm²	Non dégradé	Inconnu
3120	B	Plinthe bois peint-Plinthe1	Bas Droite	Bois	Peinture	0,03 mg/cm²	Non dégradé	Inconnu
3121	B	Plinthe bois peint-Plinthe1	Haut Droite	Bois	Peinture	0,07 mg/cm²	Non dégradé	Inconnu
3122	B	Plinthe bois peint-Plinthe1	Haut Centre	Bois	Peinture	0,03 mg/cm²	Non dégradé	Inconnu
3123	C	Plinthe bois peint-Plinthe1	Haut Gauche	Bois	Peinture	0,06 mg/cm²	Non dégradé	Inconnu
3124	C	Plinthe bois peint-Plinthe1	Centre Gauche	Bois	Peinture	0,04 mg/cm²	Non dégradé	Inconnu
3125	C	Plinthe bois peint-Plinthe1	Haut Centre	Bois	Peinture	0,06 mg/cm²	Non dégradé	Inconnu
3126	D	Plinthe bois peint-Plinthe1	Bas Gauche	Bois	Peinture	0,08 mg/cm²	Non dégradé	Inconnu
3127	D	Plinthe bois peint-Plinthe1	Bas Gauche	Bois	Peinture	0,06 mg/cm²	Non dégradé	Inconnu
3128	D	Plinthe bois peint-Plinthe1	Haut Gauche	Bois	Peinture	0,05 mg/cm²	Non dégradé	Inconnu
3129	B	Pos radiateur métal peint (Radiateur )-Radiateur1	Centre Centre	Métal	Peinture	2,54 mg/cm²	Non dégradé	Inconnu
4646	D	Plafond platre peint-Plafond1	Bas Centre	Plâtre	Peinture	0,03 mg/cm²	Non dégradé	Inconnu
4647	D	Plafond platre peint-Plafond1	Haut Centre	Plâtre	Peinture	0,07 mg/cm²	Non dégradé	Inconnu
4648	D	Plafond platre peint-Plafond1	Haut Centre	Plâtre	Peinture	0,06 mg/cm²	Non dégradé	Inconnu
Nombre total d'unités de Diagnostic :		12						
N° de Mesure	Zone	Unité de diagnostic (UD)	Localisation de la mesure	Substrat	Revêtement	Valeurs ou constat visuel	Etat de conservation	Travaux envisagés
<b>1er - Vol 106</b>								

N° de Mesure	Zone	Unité de diagnostic (UD)	Localisation de la mesure	Substrat	Revêtement	Valeurs ou constat visuel	Etat de conservation	Travaux envisagés
<b>1er - Vol 106</b>								
2981	B	Fenêtre PVC brut (Volet)-Fe1	Bas Gauche	Pvc	Brut	Non mesuré	-	Inconnu
3215	D	Porte bois peint (Ouvrant)-Po1	Bas Centre	Bois	Peinture	0,04 mg/cm²	Non dégradé	Inconnu
3216	D	Porte bois peint (Ouvrant)-Po1	Centre Gauche	Bois	Peinture	0,05 mg/cm²	Non dégradé	Inconnu
3217	D	Porte bois peint (Ouvrant)-Po1	Haut Droite	Bois	Peinture	0,02 mg/cm²	Non dégradé	Inconnu
3218	D	Porte bois peint (Ouvrant extérieur)-Po1	Centre Centre	Bois	Peinture	0,03 mg/cm²	Non dégradé	Inconnu
3219	D	Porte bois peint (Ouvrant extérieur)-Po1	Haut Droite	Bois	Peinture	0,03 mg/cm²	Non dégradé	Inconnu
3220	D	Porte bois peint (Ouvrant extérieur)-Po1	Bas Droite	Bois	Peinture	0,04 mg/cm²	Non dégradé	Inconnu
3221	D	Porte bois peint (Dormant extérieur)-Po1	Haut Gauche	Bois	Peinture	0,01 mg/cm²	Non dégradé	Inconnu
3222	D	Porte bois peint (Dormant extérieur)-Po1	Haut Gauche	Bois	Peinture	0,04 mg/cm²	Non dégradé	Inconnu
3223	D	Porte bois peint (Dormant extérieur)-Po1	Bas Centre	Bois	Peinture	0,03 mg/cm²	Non dégradé	Inconnu
3224	D	Porte bois peint (Dormant)-Po1	Bas Centre	Bois	Peinture	0,03 mg/cm²	Non dégradé	Inconnu
3225	D	Porte bois peint (Dormant)-Po1	Centre Centre	Bois	Peinture	0,02 mg/cm²	Non dégradé	Inconnu
3226	D	Porte bois peint (Dormant)-Po1	Centre Droite	Bois	Peinture	0,05 mg/cm²	Non dégradé	Inconnu
3275	D	Mur platre peint-Mur1	Centre Centre	Plâtre	Peinture	0,05 mg/cm²	Non dégradé	Inconnu
3276	D	Mur platre peint-Mur1	Bas Gauche	Plâtre	Peinture	0,03 mg/cm²	Non dégradé	Inconnu
3277	D	Mur platre peint-Mur1	Haut Droite	Plâtre	Peinture	0,06 mg/cm²	Non dégradé	Inconnu
3278	C	Mur platre peint-Mur1	Haut Centre	Plâtre	Peinture	0,09 mg/cm²	Non dégradé	Inconnu
3279	C	Mur platre peint-Mur1	Haut Gauche	Plâtre	Peinture	0,04 mg/cm²	Non dégradé	Inconnu
3280	C	Mur platre peint-Mur1	Bas Centre	Plâtre	Peinture	0,05 mg/cm²	Non dégradé	Inconnu
3281	A	Mur platre peint-Mur1	Centre Gauche	Plâtre	Peinture	0,05 mg/cm²	Non dégradé	Inconnu
3282	A	Mur platre peint-Mur1	Haut Droite	Plâtre	Peinture	0,02 mg/cm²	Non dégradé	Inconnu
3283	A	Mur platre peint-Mur1	Haut Centre	Plâtre	Peinture	0,08 mg/cm²	Non dégradé	Inconnu
3284	B	Mur platre peint-Mur1	Bas Gauche	Plâtre	Peinture	0,03 mg/cm²	Non dégradé	Inconnu

N° de Mesure	Zone	Unité de diagnostic (UD)	Localisation de la mesure	Substrat	Revêtement	Valeurs ou constat visuel	Etat de conservation	Travaux envisagés
<b>1er - Vol 106</b>								
3285	B	Mur platre peint-Mur1	Haut Centre	Plâtre	Peinture	0,05 mg/cm²	Non dégradé	Inconnu
3286	B	Mur platre peint-Mur1	Haut Droite	Plâtre	Peinture	0,08 mg/cm²	Non dégradé	Inconnu
3287	D	Plinthe bois peint-Plinthe1	Bas Centre	Bois	Peinture	0,02 mg/cm²	Non dégradé	Inconnu
3288	D	Plinthe bois peint-Plinthe1	Bas Gauche	Bois	Peinture	0,02 mg/cm²	Non dégradé	Inconnu
3289	D	Plinthe bois peint-Plinthe1	Haut Droite	Bois	Peinture	0,08 mg/cm²	Non dégradé	Inconnu
3290	A	Plinthe bois peint-Plinthe1	Haut Droite	Bois	Peinture	0,04 mg/cm²	Non dégradé	Inconnu
3291	A	Plinthe bois peint-Plinthe1	Bas Gauche	Bois	Peinture	0,03 mg/cm²	Non dégradé	Inconnu
3292	A	Plinthe bois peint-Plinthe1	Haut Droite	Bois	Peinture	0,08 mg/cm²	Non dégradé	Inconnu
3293	C	Plinthe bois peint-Plinthe1	Centre Droite	Bois	Peinture	0,05 mg/cm²	Non dégradé	Inconnu
3294	C	Plinthe bois peint-Plinthe1	Centre Droite	Bois	Peinture	0,09 mg/cm²	Non dégradé	Inconnu
3295	C	Plinthe bois peint-Plinthe1	Bas Gauche	Bois	Peinture	0,01 mg/cm²	Non dégradé	Inconnu
3296	B	Plinthe bois peint-Plinthe1	Bas Centre	Bois	Peinture	0,05 mg/cm²	Non dégradé	Inconnu
3297	B	Plinthe bois peint-Plinthe1	Bas Gauche	Bois	Peinture	0,09 mg/cm²	Non dégradé	Inconnu
3298	B	Plinthe bois peint-Plinthe1	Bas Droite	Bois	Peinture	0,06 mg/cm²	Non dégradé	Inconnu
3300	B	Pos radiateur métal peint (Radiateur )-Radiateur1	Haut Droite	Métal	Peinture	2,89 mg/cm²	Non dégradé	Inconnu
3301	D	Sol parquet bois (Sol)-Sol1	Haut Centre	Béton	Peinture	0 mg/cm²	Non dégradé	Inconnu
3302	D	Sol parquet bois (Sol)-Sol1	Centre Gauche	Béton	Peinture	Non mesuré	-	Inconnu
3303	D	Sol parquet bois (Sol)-Sol1	Bas Droite	Béton	Peinture	0 mg/cm²	Non dégradé	Inconnu
4609	D	Plafond platre peint-Plafond1	Bas Droite	Plâtre	Peinture	0,05 mg/cm²	Non dégradé	Inconnu
4610	D	Plafond platre peint-Plafond1	Bas Centre	Plâtre	Peinture	0,03 mg/cm²	Non dégradé	Inconnu
4611	D	Plafond platre peint-Plafond1	Haut Gauche	Plâtre	Peinture	0,02 mg/cm²	Non dégradé	Inconnu
Nombre total d'unités de Diagnostic :					11			

N° de Mesure	Zone	Unité de diagnostic (UD)	Localisation de la mesure	Substrat	Revêtement	Valeurs ou constat visuel	Etat de conservation	Travaux envisagés
<b>1er - Vol 107</b>								
2982	D	Fenêtre PVC brut (Volet)-Fe1	Haut Centre	Pvc	Brut	Non mesuré	-	Inconnu
3227	F	Porte bois peint (Ouvrant)-Po1	Bas Droite	Bois	Peinture	0,04 mg/cm²	Non dégradé	Inconnu
3228	F	Porte bois peint (Ouvrant)-Po1	Haut Gauche	Bois	Peinture	0,04 mg/cm²	Non dégradé	Inconnu
3229	F	Porte bois peint (Ouvrant)-Po1	Haut Gauche	Bois	Peinture	0,02 mg/cm²	Non dégradé	Inconnu
3230	F	Porte bois peint (Ouvrant extérieur)-Po1	Bas Droite	Bois	Peinture	0,05 mg/cm²	Non dégradé	Inconnu
3231	F	Porte bois peint (Ouvrant extérieur)-Po1	Centre Droite	Bois	Peinture	0,03 mg/cm²	Non dégradé	Inconnu
3232	F	Porte bois peint (Ouvrant extérieur)-Po1	Haut Centre	Bois	Peinture	0,05 mg/cm²	Non dégradé	Inconnu
3233	F	Porte bois peint (Dormant extérieur)-Po1	Bas Centre	Bois	Peinture	0,04 mg/cm²	Non dégradé	Inconnu
3234	F	Porte bois peint (Dormant extérieur)-Po1	Haut Droite	Bois	Peinture	0,05 mg/cm²	Non dégradé	Inconnu
3235	F	Porte bois peint (Dormant extérieur)-Po1	Centre Centre	Bois	Peinture	0,04 mg/cm²	Non dégradé	Inconnu
3236	F	Porte bois peint (Dormant)-Po1	Haut Gauche	Bois	Peinture	0,08 mg/cm²	Non dégradé	Inconnu
3237	F	Porte bois peint (Dormant)-Po1	Haut Gauche	Bois	Peinture	0,04 mg/cm²	Non dégradé	Inconnu
3238	F	Porte bois peint (Dormant)-Po1	Bas Gauche	Bois	Peinture	0,08 mg/cm²	Non dégradé	Inconnu
3310	F	Sol linoleum (Sol)-Sol1	Bas Gauche	Béton	Peinture	Non mesuré	-	Inconnu
3311	F	Plinthe bois peint-Plinthe1	Haut Droite	Bois	Peinture	0,09 mg/cm²	Non dégradé	Inconnu
3312	F	Plinthe bois peint-Plinthe1	Bas Centre	Bois	Peinture	0,09 mg/cm²	Non dégradé	Inconnu
3313	F	Plinthe bois peint-Plinthe1	Haut Droite	Bois	Peinture	0,04 mg/cm²	Non dégradé	Inconnu
3314	B	Plinthe bois peint-Plinthe1	Haut Gauche	Bois	Peinture	0,04 mg/cm²	Non dégradé	Inconnu
3315	B	Plinthe bois peint-Plinthe1	Centre Droite	Bois	Peinture	0,04 mg/cm²	Non dégradé	Inconnu
3316	B	Plinthe bois peint-Plinthe1	Haut Droite	Bois	Peinture	0,03 mg/cm²	Non dégradé	Inconnu
3317	C	Plinthe bois peint-Plinthe1	Haut Centre	Bois	Peinture	0,02 mg/cm²	Non dégradé	Inconnu
3318	C	Plinthe bois peint-Plinthe1	Haut Centre	Bois	Peinture	0,05 mg/cm²	Non dégradé	Inconnu
3319	C	Plinthe bois peint-Plinthe1	Haut Gauche	Bois	Peinture	0,05 mg/cm²	Non dégradé	Inconnu

N° de Mesure	Zone	Unité de diagnostic (UD)	Localisation de la mesure	Substrat	Revêtement	Valeurs ou constat visuel	Etat de conservation	Travaux envisagés
<b>1er - Vol 107</b>								
3320	D	Plinthe bois peint-Plinthe1	Haut Droite	Bois	Peinture	0,02 mg/cm²	Non dégradé	Inconnu
3321	D	Plinthe bois peint-Plinthe1	Haut Gauche	Bois	Peinture	0,01 mg/cm²	Non dégradé	Inconnu
3322	D	Plinthe bois peint-Plinthe1	Centre Centre	Bois	Peinture	0,05 mg/cm²	Non dégradé	Inconnu
3323	E	Plinthe bois peint-Plinthe1	Haut Centre	Bois	Peinture	0,09 mg/cm²	Non dégradé	Inconnu
3324	E	Plinthe bois peint-Plinthe1	Bas Droite	Bois	Peinture	0,09 mg/cm²	Non dégradé	Inconnu
3325	E	Plinthe bois peint-Plinthe1	Centre Centre	Bois	Peinture	0,07 mg/cm²	Non dégradé	Inconnu
3326	F	Mur platre peint-Mur1	Haut Centre	Plâtre	Peinture	0,01 mg/cm²	Non dégradé	Inconnu
3327	F	Mur platre peint-Mur1	Bas Gauche	Plâtre	Peinture	0,07 mg/cm²	Non dégradé	Inconnu
3328	F	Mur platre peint-Mur1	Haut Centre	Plâtre	Peinture	0,04 mg/cm²	Non dégradé	Inconnu
3329	A	Mur platre peint-Mur1	Centre Centre	Plâtre	Peinture	0,07 mg/cm²	Non dégradé	Inconnu
3330	A	Mur platre peint-Mur1	Centre Centre	Plâtre	Peinture	0,08 mg/cm²	Non dégradé	Inconnu
3331	A	Mur platre peint-Mur1	Bas Droite	Plâtre	Peinture	0,02 mg/cm²	Non dégradé	Inconnu
3332	B	Mur platre peint-Mur1	Centre Gauche	Plâtre	Peinture	0,07 mg/cm²	Non dégradé	Inconnu
3333	B	Mur platre peint-Mur1	Haut Centre	Plâtre	Peinture	0,03 mg/cm²	Non dégradé	Inconnu
3334	B	Mur platre peint-Mur1	Centre Gauche	Plâtre	Peinture	0,09 mg/cm²	Non dégradé	Inconnu
3335	C	Mur platre peint-Mur1	Haut Centre	Plâtre	Peinture	0,07 mg/cm²	Non dégradé	Inconnu
3336	C	Mur platre peint-Mur1	Bas Droite	Plâtre	Peinture	0,07 mg/cm²	Non dégradé	Inconnu
3337	C	Mur platre peint-Mur1	Bas Droite	Plâtre	Peinture	0,09 mg/cm²	Non dégradé	Inconnu
3338	D	Mur platre peint-Mur1	Centre Gauche	Plâtre	Peinture	0,08 mg/cm²	Non dégradé	Inconnu
3339	D	Mur platre peint-Mur1	Haut Centre	Plâtre	Peinture	0,01 mg/cm²	Non dégradé	Inconnu
3340	D	Mur platre peint-Mur1	Haut Gauche	Plâtre	Peinture	0,02 mg/cm²	Non dégradé	Inconnu
3341	E	Mur platre peint-Mur1	Bas Gauche	Plâtre	Peinture	0,09 mg/cm²	Non dégradé	Inconnu
3342	E	Mur platre peint-Mur1	Bas Droite	Plâtre	Peinture	0,03 mg/cm²	Non dégradé	Inconnu



N° de Mesure	Zone	Unité de diagnostic (UD)	Localisation de la mesure	Substrat	Revêtement	Valeurs ou constat visuel	Etat de conservation	Travaux envisagés
<b>1er - Vol 107</b>								
3343	E	Mur platre peint-Mur1	Haut Centre	Plâtre	Peinture	0,05 mg/cm²	Non dégradé	Inconnu
3344	A	Plinthe bois peint-Plinthe1	Centre Droite	Bois	Peinture	0,03 mg/cm²	Non dégradé	Inconnu
3345	A	Plinthe bois peint-Plinthe1	Bas Gauche	Bois	Peinture	0,06 mg/cm²	Non dégradé	Inconnu
3346	A	Plinthe bois peint-Plinthe1	Bas Gauche	Bois	Peinture	0,06 mg/cm²	Non dégradé	Inconnu
3347	D	Pos radiateur métal peint (Radiateur)-Radiateur1	Haut Droite	Métal	Peinture	2,54 mg/cm²	Non dégradé	Inconnu
4606	F	Plafond platre peint-Plafond1	Haut Gauche	Plâtre	Peinture	0,02 mg/cm²	Non dégradé	Inconnu
4607	F	Plafond platre peint-Plafond1	Bas Droite	Plâtre	Peinture	0,05 mg/cm²	Non dégradé	Inconnu
4608	F	Plafond platre peint-Plafond1	Centre Droite	Plâtre	Peinture	0,07 mg/cm²	Non dégradé	Inconnu

Nombre total d'unités de Diagnostic : 13

N° de Mesure	Zone	Unité de diagnostic (UD)	Localisation de la mesure	Substrat	Revêtement	Valeurs ou constat visuel	Etat de conservation	Travaux envisagés
<b>1er - Vol 108</b>								
2976	C	Fenêtre PVC brut (Volet)-Fe1	Bas Droite	Pvc	Brut	Non mesuré	-	Inconnu
2977	C	Fenêtre PVC brut (Volet)-Fe2	Haut Gauche	Pvc	Brut	Non mesuré	-	Inconnu
3079	A	Porte bois peint (Ouvrant)-Po1	Centre Droite	Bois	Peinture	0,03 mg/cm²	Non dégradé	Inconnu
3080	A	Porte bois peint (Ouvrant)-Po1	Bas Gauche	Bois	Peinture	0,08 mg/cm²	Non dégradé	Inconnu
3081	A	Porte bois peint (Ouvrant)-Po1	Haut Droite	Bois	Peinture	0,07 mg/cm²	Non dégradé	Inconnu
3082	A	Porte bois peint (Ouvrant extérieur)-Po1	Centre Droite	Bois	Peinture	0,06 mg/cm²	Non dégradé	Inconnu
3083	A	Porte bois peint (Ouvrant extérieur)-Po1	Bas Centre	Bois	Peinture	0,01 mg/cm²	Non dégradé	Inconnu
3084	A	Porte bois peint (Ouvrant extérieur)-Po1	Bas Gauche	Bois	Peinture	0,08 mg/cm²	Non dégradé	Inconnu
3085	A	Porte bois peint (Dormant extérieur)-Po1	Centre Droite	Bois	Peinture	0,07 mg/cm²	Non dégradé	Inconnu
3086	A	Porte bois peint (Dormant extérieur)-Po1	Centre Gauche	Bois	Peinture	0,09 mg/cm²	Non dégradé	Inconnu
3087	A	Porte bois peint (Dormant extérieur)-Po1	Centre Droite	Bois	Peinture	0,03 mg/cm²	Non dégradé	Inconnu

N° de Mesure	Zone	Unité de diagnostic (UD)	Localisation de la mesure	Substrat	Revêtement	Valeurs ou constat visuel	Etat de conservation	Travaux envisagés
<b>1er - Vol 108</b>								
3088	A	Porte bois peint (Dormant)-Po1	Haut Droite	Bois	Peinture	0,03 mg/cm²	Non dégradé	Inconnu
3089	A	Porte bois peint (Dormant)-Po1	Centre Droite	Bois	Peinture	0,01 mg/cm²	Non dégradé	Inconnu
3090	A	Porte bois peint (Dormant)-Po1	Centre Droite	Bois	Peinture	0,05 mg/cm²	Non dégradé	Inconnu
3091	A	Porte bois peint (Ouvrant)-Po2	Bas Gauche	Bois	Peinture	0,04 mg/cm²	Non dégradé	Inconnu
3092	A	Porte bois peint (Ouvrant)-Po2	Centre Gauche	Bois	Peinture	0,06 mg/cm²	Non dégradé	Inconnu
3093	A	Porte bois peint (Ouvrant)-Po2	Bas Centre	Bois	Peinture	0,08 mg/cm²	Non dégradé	Inconnu
3094	A	Porte bois peint (Ouvrant extérieur)-Po2	Bas Gauche	Bois	Peinture	0,07 mg/cm²	Non dégradé	Inconnu
3095	A	Porte bois peint (Ouvrant extérieur)-Po2	Centre Droite	Bois	Peinture	0,06 mg/cm²	Non dégradé	Inconnu
3096	A	Porte bois peint (Ouvrant extérieur)-Po2	Bas Droite	Bois	Peinture	0,06 mg/cm²	Non dégradé	Inconnu
3097	A	Porte bois peint (Dormant extérieur)-Po2	Bas Gauche	Bois	Peinture	0,03 mg/cm²	Non dégradé	Inconnu
3098	A	Porte bois peint (Dormant extérieur)-Po2	Haut Centre	Bois	Peinture	0,01 mg/cm²	Non dégradé	Inconnu
3099	A	Porte bois peint (Dormant extérieur)-Po2	Centre Centre	Bois	Peinture	0,07 mg/cm²	Non dégradé	Inconnu
3100	A	Porte bois peint (Dormant)-Po2	Centre Droite	Bois	Peinture	0,07 mg/cm²	Non dégradé	Inconnu
3101	A	Porte bois peint (Dormant)-Po2	Centre Gauche	Bois	Peinture	0,04 mg/cm²	Non dégradé	Inconnu
3102	A	Porte bois peint (Dormant)-Po2	Bas Centre	Bois	Peinture	0,06 mg/cm²	Non dégradé	Inconnu
3104	A	Sol linoleum (Sol)-Sol1	Centre Centre	Béton	Peinture	Non mesuré	-	Inconnu
<b>3130</b>	<b>C</b>	<b>Pos radiateur métal peint (Radiateur )-Radiateur1</b>	<b>Haut Centre</b>	<b>Métal</b>	<b>Peinture</b>	<b>1,88 mg/cm²</b>	<b>Non dégradé</b>	<b>Inconnu</b>
3131	A	Mur platre peint-Mur1	Centre Gauche	Plâtre	Peinture	0,07 mg/cm²	Non dégradé	Inconnu
3132	A	Mur platre peint-Mur1	Centre Gauche	Plâtre	Peinture	0,07 mg/cm²	Non dégradé	Inconnu
3133	A	Mur platre peint-Mur1	Haut Droite	Plâtre	Peinture	0,07 mg/cm²	Non dégradé	Inconnu
3134	B	Mur platre peint-Mur1	Centre Centre	Plâtre	Peinture	0,07 mg/cm²	Non dégradé	Inconnu
3135	B	Mur platre peint-Mur1	Haut Centre	Plâtre	Peinture	0,09 mg/cm²	Non dégradé	Inconnu
3136	B	Mur platre peint-Mur1	Haut Droite	Plâtre	Peinture	0,06 mg/cm²	Non dégradé	Inconnu

N° de Mesure	Zone	Unité de diagnostic (UD)	Localisation de la mesure	Substrat	Revêtement	Valeurs ou constat visuel	Etat de conservation	Travaux envisagés
<b>1er - Vol 108</b>								
3137	C	Mur platre peint-Mur1	Centre Droite	Plâtre	Peinture	0,04 mg/cm²	Non dégradé	Inconnu
3138	C	Mur platre peint-Mur1	Bas Gauche	Plâtre	Peinture	0,06 mg/cm²	Non dégradé	Inconnu
3139	C	Mur platre peint-Mur1	Haut Gauche	Plâtre	Peinture	0,08 mg/cm²	Non dégradé	Inconnu
3140	D	Mur platre peint-Mur1	Centre Centre	Plâtre	Peinture	0,01 mg/cm²	Non dégradé	Inconnu
3141	D	Mur platre peint-Mur1	Haut Droite	Plâtre	Peinture	0,05 mg/cm²	Non dégradé	Inconnu
3142	D	Mur platre peint-Mur1	Bas Gauche	Plâtre	Peinture	0,01 mg/cm²	Non dégradé	Inconnu
3143	A	Plinthe bois peint-Plinthe1	Bas Gauche	Bois	Peinture	0,04 mg/cm²	Non dégradé	Inconnu
3144	A	Plinthe bois peint-Plinthe1	Centre Centre	Bois	Peinture	0,06 mg/cm²	Non dégradé	Inconnu
3145	A	Plinthe bois peint-Plinthe1	Bas Gauche	Bois	Peinture	0,08 mg/cm²	Non dégradé	Inconnu
3146	B	Plinthe bois peint-Plinthe1	Centre Gauche	Bois	Peinture	0,04 mg/cm²	Non dégradé	Inconnu
3147	B	Plinthe bois peint-Plinthe1	Bas Droite	Bois	Peinture	0,08 mg/cm²	Non dégradé	Inconnu
3148	B	Plinthe bois peint-Plinthe1	Bas Centre	Bois	Peinture	0,05 mg/cm²	Non dégradé	Inconnu
3149	C	Plinthe bois peint-Plinthe1	Bas Centre	Bois	Peinture	0,08 mg/cm²	Non dégradé	Inconnu
3150	C	Plinthe bois peint-Plinthe1	Centre Droite	Bois	Peinture	0,09 mg/cm²	Non dégradé	Inconnu
3151	C	Plinthe bois peint-Plinthe1	Bas Centre	Bois	Peinture	0,08 mg/cm²	Non dégradé	Inconnu
3152	D	Plinthe bois peint-Plinthe1	Haut Gauche	Bois	Peinture	0,07 mg/cm²	Non dégradé	Inconnu
3153	D	Plinthe bois peint-Plinthe1	Centre Gauche	Bois	Peinture	0,08 mg/cm²	Non dégradé	Inconnu
3154	D	Plinthe bois peint-Plinthe1	Bas Gauche	Bois	Peinture	0,07 mg/cm²	Non dégradé	Inconnu
4634	A	Plafond platre peint-Plafond1	Bas Centre	Plâtre	Peinture	0,04 mg/cm²	Non dégradé	Inconnu
4635	A	Plafond platre peint-Plafond1	Haut Centre	Plâtre	Peinture	0,04 mg/cm²	Non dégradé	Inconnu
4636	A	Plafond platre peint-Plafond1	Bas Gauche	Plâtre	Peinture	0,03 mg/cm²	Non dégradé	Inconnu
Nombre total d'unités de Diagnostic :					14			

N° de Mesure	Zone	Unité de diagnostic (UD)	Localisation de la mesure	Substrat	Revêtement	Valeurs ou constat visuel	Etat de conservation	Travaux envisagés
<b>1er - Vol 109</b>								
2980	C	Fenêtre PVC brut (Volet)-Fe1	Haut Droite	Pvc	Brut	Non mesuré	-	Inconnu
3179	A	Porte bois peint (Ouvrant)-Po1	Centre Centre	Bois	Peinture	0,08 mg/cm²	Non dégradé	Inconnu
3180	A	Porte bois peint (Ouvrant)-Po1	Centre Gauche	Bois	Peinture	0,06 mg/cm²	Non dégradé	Inconnu
3181	A	Porte bois peint (Ouvrant)-Po1	Haut Gauche	Bois	Peinture	0,07 mg/cm²	Non dégradé	Inconnu
3182	A	Porte bois peint (Ouvrant extérieur)-Po1	Haut Droite	Bois	Peinture	0,05 mg/cm²	Non dégradé	Inconnu
3183	A	Porte bois peint (Ouvrant extérieur)-Po1	Haut Droite	Bois	Peinture	0,07 mg/cm²	Non dégradé	Inconnu
3184	A	Porte bois peint (Ouvrant extérieur)-Po1	Haut Droite	Bois	Peinture	0,06 mg/cm²	Non dégradé	Inconnu
3185	A	Porte bois peint (Dormant extérieur)-Po1	Haut Gauche	Bois	Peinture	0,02 mg/cm²	Non dégradé	Inconnu
3186	A	Porte bois peint (Dormant extérieur)-Po1	Centre Gauche	Bois	Peinture	0,05 mg/cm²	Non dégradé	Inconnu
3187	A	Porte bois peint (Dormant extérieur)-Po1	Haut Droite	Bois	Peinture	0,09 mg/cm²	Non dégradé	Inconnu
3188	A	Porte bois peint (Dormant)-Po1	Haut Droite	Bois	Peinture	0,05 mg/cm²	Non dégradé	Inconnu
3189	A	Porte bois peint (Dormant)-Po1	Haut Centre	Bois	Peinture	0,08 mg/cm²	Non dégradé	Inconnu
3190	A	Porte bois peint (Dormant)-Po1	Centre Centre	Bois	Peinture	0,08 mg/cm²	Non dégradé	Inconnu
3251	A	Plinthe bois peint-Plinthe1	Centre Centre	Bois	Peinture	0,08 mg/cm²	Non dégradé	Inconnu
3252	A	Plinthe bois peint-Plinthe1	Bas Droite	Bois	Peinture	0,04 mg/cm²	Non dégradé	Inconnu
3253	A	Plinthe bois peint-Plinthe1	Haut Gauche	Bois	Peinture	0,05 mg/cm²	Non dégradé	Inconnu
3254	B	Plinthe bois peint-Plinthe1	Centre Droite	Bois	Peinture	0,05 mg/cm²	Non dégradé	Inconnu
3255	B	Plinthe bois peint-Plinthe1	Centre Centre	Bois	Peinture	0,06 mg/cm²	Non dégradé	Inconnu
3256	B	Plinthe bois peint-Plinthe1	Bas Droite	Bois	Peinture	0,07 mg/cm²	Non dégradé	Inconnu
3257	C	Plinthe bois peint-Plinthe1	Bas Centre	Bois	Peinture	0,08 mg/cm²	Non dégradé	Inconnu
3258	C	Plinthe bois peint-Plinthe1	Bas Droite	Bois	Peinture	0,08 mg/cm²	Non dégradé	Inconnu
3259	C	Plinthe bois peint-Plinthe1	Centre Centre	Bois	Peinture	0,03 mg/cm²	Non dégradé	Inconnu
3260	D	Plinthe bois peint-Plinthe1	Bas Droite	Bois	Peinture	0,08 mg/cm²	Non dégradé	Inconnu

N° de Mesure	Zone	Unité de diagnostic (UD)	Localisation de la mesure	Substrat	Revêtement	Valeurs ou constat visuel	Etat de conservation	Travaux envisagés
<b>1er - Vol 109</b>								
3261	D	Plinthe bois peint-Plinthe1	Bas Gauche	Bois	Peinture	0,07 mg/cm²	Non dégradé	Inconnu
3262	D	Plinthe bois peint-Plinthe1	Bas Droite	Bois	Peinture	0,07 mg/cm²	Non dégradé	Inconnu
3263	A	Mur platre peint-Mur1	Haut Centre	Plâtre	Peinture	0,02 mg/cm²	Non dégradé	Inconnu
3264	A	Mur platre peint-Mur1	Centre Gauche	Plâtre	Peinture	0,06 mg/cm²	Non dégradé	Inconnu
3265	A	Mur platre peint-Mur1	Bas Centre	Plâtre	Peinture	0,09 mg/cm²	Non dégradé	Inconnu
3266	B	Mur platre peint-Mur1	Bas Droite	Plâtre	Peinture	0,02 mg/cm²	Non dégradé	Inconnu
3267	B	Mur platre peint-Mur1	Haut Centre	Plâtre	Peinture	0,07 mg/cm²	Non dégradé	Inconnu
3268	B	Mur platre peint-Mur1	Centre Centre	Plâtre	Peinture	0,01 mg/cm²	Non dégradé	Inconnu
3269	C	Mur platre peint-Mur1	Centre Droite	Plâtre	Peinture	0,09 mg/cm²	Non dégradé	Inconnu
3270	C	Mur platre peint-Mur1	Bas Droite	Plâtre	Peinture	0,02 mg/cm²	Non dégradé	Inconnu
3271	C	Mur platre peint-Mur1	Centre Centre	Plâtre	Peinture	0,04 mg/cm²	Non dégradé	Inconnu
3272	D	Mur platre peint-Mur1	Bas Droite	Plâtre	Peinture	0,05 mg/cm²	Non dégradé	Inconnu
3273	D	Mur platre peint-Mur1	Bas Droite	Plâtre	Peinture	0,03 mg/cm²	Non dégradé	Inconnu
3274	D	Mur platre peint-Mur1	Bas Droite	Plâtre	Peinture	0,04 mg/cm²	Non dégradé	Inconnu
3299	C	Pos radiateur métal peint (Radiateur)-Radiateur1	Centre Centre	Métal	Peinture	2,74 mg/cm²	Non dégradé	Inconnu
3304	A	Sol parquet bois (Sol)-Sol1	Bas Droite	Béton	Peinture	0 mg/cm²	Non dégradé	Inconnu
3305	A	Sol parquet bois (Sol)-Sol1	Haut Centre	Béton	Peinture	Non mesuré	-	Inconnu
3306	A	Sol parquet bois (Sol)-Sol1	Centre Centre	Béton	Peinture	0 mg/cm²	Non dégradé	Inconnu
3419	A	Mur platre papier peint-Mur1	Bas Centre	Plâtre	Papier peint	0,05 mg/cm²	Non dégradé	Inconnu
3420	A	Mur platre papier peint-Mur1	Bas Droite	Plâtre	Papier peint	0,05 mg/cm²	Non dégradé	Inconnu
3421	A	Mur platre papier peint-Mur1	Bas Droite	Plâtre	Papier peint	0,08 mg/cm²	Non dégradé	Inconnu
4628	A	Plafond platre peint-Plafond1	Centre Gauche	Plâtre	Peinture	0,02 mg/cm²	Non dégradé	Inconnu
4629	A	Plafond platre peint-Plafond1	Haut Droite	Plâtre	Peinture	0,06 mg/cm²	Non dégradé	Inconnu

N° de Mesure	Zone	Unité de diagnostic (UD)	Localisation de la mesure	Substrat	Revêtement	Valeurs ou constat visuel	Etat de conservation	Travaux envisagés
-----------------	------	--------------------------	------------------------------	----------	------------	------------------------------	----------------------	-------------------

**1er - Vol 109**

4630	A	Plafond platre peint-Plafond1	Bas Centre	Plâtre	Peinture	0,08 mg/cm²	Non dégradé	Inconnu
------	---	-------------------------------	------------	--------	----------	-------------	-------------	---------

Nombre total d'unités de Diagnostic : 12

N° de Mesure	Zone	Unité de diagnostic (UD)	Localisation de la mesure	Substrat	Revêtement	Valeurs ou constat visuel	Etat de conservation	Travaux envisagés
-----------------	------	--------------------------	------------------------------	----------	------------	------------------------------	----------------------	-------------------

**1er - Vol 110**

3348	A	Sol linoleum (Sol)-Sol1	Centre Centre	Béton	Peinture	Non mesuré	-	Inconnu
3349	A	Escalier tournant bois peint (Marche)-Et1	Haut Gauche	Bois	Peinture	0 mg/cm²	Non dégradé	Inconnu
3350	A	Escalier tournant bois peint (Marche)-Et1	Centre Gauche	Bois	Peinture	0,15 mg/cm²	Non dégradé	Inconnu
3351	A	Escalier tournant bois peint (Marche)-Et1	Centre Gauche	Bois	Peinture	0 mg/cm²	Non dégradé	Inconnu
3352	A	Escalier tournant bois peint (Garde corps)-Et1	Centre Droite	Métal	Peinture	0,86 mg/cm²	Non dégradé	Inconnu
3353	A	Escalier tournant bois peint (Limon)-Et1	Centre Centre	Bois	Peinture	0 mg/cm²	Non dégradé	Inconnu
3354	A	Escalier tournant bois peint (Limon)-Et1	Bas Centre	Bois	Peinture	0 mg/cm²	Non dégradé	Inconnu
3355	A	Escalier tournant bois peint (Limon)-Et1	Haut Droite	Bois	Peinture	0 mg/cm²	Non dégradé	Inconnu
3356	A	Escalier tournant bois peint (Contre marche)-Et1	Haut Gauche	Bois	Peinture	0 mg/cm²	Non dégradé	Inconnu
3357	A	Escalier tournant bois peint (Contre marche)-Et1	Bas Droite	Bois	Peinture	0 mg/cm²	Non dégradé	Inconnu
3358	A	Escalier tournant bois peint (Contre marche)-Et1	Haut Droite	Bois	Peinture	0 mg/cm²	Non dégradé	Inconnu
3359	A	Plinthe bois peint-Plinthe1	Bas Gauche	Bois	Peinture	0,05 mg/cm²	Non dégradé	Inconnu
3360	A	Plinthe bois peint-Plinthe1	Bas Gauche	Bois	Peinture	0,03 mg/cm²	Non dégradé	Inconnu
3361	A	Plinthe bois peint-Plinthe1	Bas Centre	Bois	Peinture	0,08 mg/cm²	Non dégradé	Inconnu
3362	B	Plinthe bois peint-Plinthe1	Haut Gauche	Bois	Peinture	0,05 mg/cm²	Non dégradé	Inconnu
3363	B	Plinthe bois peint-Plinthe1	Haut Droite	Bois	Peinture	0,03 mg/cm²	Non dégradé	Inconnu
3364	B	Plinthe bois peint-Plinthe1	Centre Droite	Bois	Peinture	0,07 mg/cm²	Non dégradé	Inconnu
3365	C	Plinthe bois peint-Plinthe1	Centre Centre	Bois	Peinture	0,02 mg/cm²	Non dégradé	Inconnu



N° de Mesure	Zone	Unité de diagnostic (UD)	Localisation de la mesure	Substrat	Revêtement	Valeurs ou constat visuel	Etat de conservation	Travaux envisagés
<b>1er - Vol 110</b>								
3366	C	Plinthe bois peint-Plinthe1	Haut Centre	Bois	Peinture	0,08 mg/cm²	Non dégradé	Inconnu
3367	C	Plinthe bois peint-Plinthe1	Bas Droite	Bois	Peinture	0,09 mg/cm²	Non dégradé	Inconnu
3368	D	Plinthe bois peint-Plinthe1	Centre Droite	Bois	Peinture	0,07 mg/cm²	Non dégradé	Inconnu
3369	D	Plinthe bois peint-Plinthe1	Haut Centre	Bois	Peinture	0,05 mg/cm²	Non dégradé	Inconnu
3370	D	Plinthe bois peint-Plinthe1	Centre Gauche	Bois	Peinture	0,09 mg/cm²	Non dégradé	Inconnu
3371	C	Fenêtre PVC brut (Dormant)-Fe1	Haut Gauche	Pvc	Brut	Non mesuré	-	Inconnu
3372	C	Fenêtre PVC brut (Volet)-Fe1	Centre Centre	Pvc	Brut	Non mesuré	-	Inconnu
3373	C	Fenêtre PVC brut (Ouvrant)-Fe1	Bas Droite	Pvc	Brut	Non mesuré	-	Inconnu
3374	C	Fenêtre PVC brut (Dormant extérieur)-Fe1	Bas Droite	Pvc	Brut	Non mesuré	-	Inconnu
3375	C	Fenêtre PVC brut (Ouvrant extérieur)-Fe1	Centre Gauche	Pvc	Brut	Non mesuré	-	Inconnu
3376	D	Mur plâtre peint-Mur1	Haut Centre	Plâtre	Peinture	0,08 mg/cm²	Non dégradé	Inconnu
3377	D	Mur plâtre peint-Mur1	Bas Centre	Plâtre	Peinture	0,02 mg/cm²	Non dégradé	Inconnu
3378	D	Mur plâtre peint-Mur1	Bas Centre	Plâtre	Peinture	0,02 mg/cm²	Non dégradé	Inconnu
3379	A	Mur plâtre peint-Mur1	Centre Gauche	Plâtre	Peinture	0,04 mg/cm²	Non dégradé	Inconnu
3380	A	Mur plâtre peint-Mur1	Bas Gauche	Plâtre	Peinture	0,02 mg/cm²	Non dégradé	Inconnu
3381	A	Mur plâtre peint-Mur1	Haut Gauche	Plâtre	Peinture	0,09 mg/cm²	Non dégradé	Inconnu
3382	B	Mur plâtre peint-Mur1	Bas Centre	Plâtre	Peinture	0,08 mg/cm²	Non dégradé	Inconnu
3383	B	Mur plâtre peint-Mur1	Centre Gauche	Plâtre	Peinture	0,05 mg/cm²	Non dégradé	Inconnu
3384	B	Mur plâtre peint-Mur1	Bas Gauche	Plâtre	Peinture	0,03 mg/cm²	Non dégradé	Inconnu
3385	C	Mur plâtre peint-Mur1	Centre Droite	Plâtre	Peinture	0,01 mg/cm²	Non dégradé	Inconnu
3386	C	Mur plâtre peint-Mur1	Centre Gauche	Plâtre	Peinture	0,07 mg/cm²	Non dégradé	Inconnu
3387	C	Mur plâtre peint-Mur1	Bas Centre	Plâtre	Peinture	0,01 mg/cm²	Non dégradé	Inconnu
3388	C	Mur plâtre papier peint-Mur1	Haut Centre	Plâtre	Papier peint	0,04 mg/cm²	Non dégradé	Inconnu

N° de Mesure	Zone	Unité de diagnostic (UD)	Localisation de la mesure	Substrat	Revêtement	Valeurs ou constat visuel	Etat de conservation	Travaux envisagés
<b>1er - Vol 110</b>								
3389	C	Mur platre papier peint-Mur1	Bas Gauche	Plâtre	Papier peint	0,03 mg/cm²	Non dégradé	Inconnu
3390	C	Mur platre papier peint-Mur1	Centre Centre	Plâtre	Papier peint	0,02 mg/cm²	Non dégradé	Inconnu
3391	D	Mur platre papier peint-Mur1	Haut Gauche	Plâtre	Papier peint	0,09 mg/cm²	Non dégradé	Inconnu
3392	D	Mur platre papier peint-Mur1	Bas Gauche	Plâtre	Papier peint	0,09 mg/cm²	Non dégradé	Inconnu
3393	D	Mur platre papier peint-Mur1	Bas Centre	Plâtre	Papier peint	0,03 mg/cm²	Non dégradé	Inconnu
3394	A	Mur platre papier peint-Mur1	Haut Gauche	Plâtre	Papier peint	0,08 mg/cm²	Non dégradé	Inconnu
3395	A	Mur platre papier peint-Mur1	Bas Centre	Plâtre	Papier peint	0,02 mg/cm²	Non dégradé	Inconnu
3396	A	Mur platre papier peint-Mur1	Centre Droite	Plâtre	Papier peint	0,02 mg/cm²	Non dégradé	Inconnu
3397	B	Mur platre papier peint-Mur1	Haut Centre	Plâtre	Papier peint	0,02 mg/cm²	Non dégradé	Inconnu
3398	B	Mur platre papier peint-Mur1	Bas Centre	Plâtre	Papier peint	0,03 mg/cm²	Non dégradé	Inconnu
3399	B	Mur platre papier peint-Mur1	Bas Droite	Plâtre	Papier peint	0,02 mg/cm²	Non dégradé	Inconnu
3400	C	pos crep 7 9Rembarde metal peint (Cloture)-Rembarde1	Haut Gauche	Bois	Peinture	4,39 mg/cm²	Non dégradé	Inconnu
3570	A	Fenêtre métal brut (Dormant)-Fe1	Centre Droite	Métal	Brut	Non mesuré	-	Inconnu
3571	A	Fenêtre métal brut (Ouvrant extérieur)-Fe1	Haut Gauche	Métal	Brut	Non mesuré	-	Inconnu
3572	A	Fenêtre métal brut (Ouvrant)-Fe1	Haut Droite	Métal	Brut	Non mesuré	-	Inconnu
3573	A	Fenêtre métal brut (Dormant extérieur)-Fe1	Haut Centre	Métal	Brut	Non mesuré	-	Inconnu
3574	A	Fenêtre métal brut (Volet)-Fe1	Bas Centre	Métal	Brut	Non mesuré	-	Inconnu
4110	C	Plafond platre peint-Plafond1	Centre Centre	Plâtre	Peinture	0,07 mg/cm²	Non dégradé	Inconnu
4111	C	Plafond platre peint-Plafond1	Haut Gauche	Plâtre	Peinture	0,07 mg/cm²	Non dégradé	Inconnu
4112	C	Plafond platre peint-Plafond1	Haut Gauche	Plâtre	Peinture	0,05 mg/cm²	Non dégradé	Inconnu
Nombre total d'unités de Diagnostic :					20			

N° de Mesure	Zone	Unité de diagnostic (UD)	Localisation de la mesure	Substrat	Revêtement	Valeurs ou constat visuel	Etat de conservation	Travaux envisagés
<b>1er - Vol 111</b>								
3009	B	Sol linoleum (Sol)-Sol1	Centre Gauche	Béton	Peinture	Non mesuré	-	Inconnu
3010	A	Mur platre peint-Mur1	Haut Droite	Plâtre	Peinture	0,02 mg/cm²	Non dégradé	Inconnu
3011	A	Mur platre peint-Mur1	Centre Gauche	Plâtre	Peinture	0,08 mg/cm²	Non dégradé	Inconnu
3012	A	Mur platre peint-Mur1	Haut Centre	Plâtre	Peinture	0,01 mg/cm²	Non dégradé	Inconnu
3013	B	Mur platre peint-Mur1	Haut Gauche	Plâtre	Peinture	0,07 mg/cm²	Non dégradé	Inconnu
3014	B	Mur platre peint-Mur1	Haut Droite	Plâtre	Peinture	0,08 mg/cm²	Non dégradé	Inconnu
3015	B	Mur platre peint-Mur1	Centre Centre	Plâtre	Peinture	0,03 mg/cm²	Non dégradé	Inconnu
3016	D	Mur platre peint-Mur1	Haut Droite	Plâtre	Peinture	0,02 mg/cm²	Non dégradé	Inconnu
3017	D	Mur platre peint-Mur1	Bas Droite	Plâtre	Peinture	0,02 mg/cm²	Non dégradé	Inconnu
3018	D	Mur platre peint-Mur1	Haut Gauche	Plâtre	Peinture	0,02 mg/cm²	Non dégradé	Inconnu
3019	A	Mur platre papier peint-Mur1	Haut Gauche	Plâtre	Papier peint	0,03 mg/cm²	Non dégradé	Inconnu
3020	A	Mur platre papier peint-Mur1	Centre Droite	Plâtre	Papier peint	0,01 mg/cm²	Non dégradé	Inconnu
3021	A	Mur platre papier peint-Mur1	Bas Gauche	Plâtre	Papier peint	0,04 mg/cm²	Non dégradé	Inconnu
3022	B	Mur platre papier peint-Mur1	Centre Centre	Plâtre	Papier peint	0,06 mg/cm²	Non dégradé	Inconnu
3023	B	Mur platre papier peint-Mur1	Bas Centre	Plâtre	Papier peint	0,05 mg/cm²	Non dégradé	Inconnu
3024	B	Mur platre papier peint-Mur1	Haut Centre	Plâtre	Papier peint	0,07 mg/cm²	Non dégradé	Inconnu
3025	C	Mur platre papier peint-Mur1	Bas Droite	Plâtre	Papier peint	0,04 mg/cm²	Non dégradé	Inconnu
3026	C	Mur platre papier peint-Mur1	Haut Droite	Plâtre	Papier peint	0,06 mg/cm²	Non dégradé	Inconnu
3027	C	Mur platre papier peint-Mur1	Haut Gauche	Plâtre	Papier peint	0,02 mg/cm²	Non dégradé	Inconnu
3028	D	Mur platre papier peint-Mur1	Centre Gauche	Plâtre	Papier peint	0,08 mg/cm²	Non dégradé	Inconnu
3029	D	Mur platre papier peint-Mur1	Centre Centre	Plâtre	Papier peint	0,05 mg/cm²	Non dégradé	Inconnu
3030	D	Mur platre papier peint-Mur1	Haut Droite	Plâtre	Papier peint	0,08 mg/cm²	Non dégradé	Inconnu
3043	C	Porte bois peint (Ouvrant)-Po1	Bas Droite	Bois	Peinture	0,03 mg/cm²	Non dégradé	Inconnu

N° de Mesure	Zone	Unité de diagnostic (UD)	Localisation de la mesure	Substrat	Revêtement	Valeurs ou constat visuel	Etat de conservation	Travaux envisagés
<b>1er - Vol 111</b>								
3044	C	Porte bois peint (Ouvrant)-Po1	Haut Gauche	Bois	Peinture	0,06 mg/cm²	Non dégradé	Inconnu
3045	C	Porte bois peint (Ouvrant)-Po1	Bas Centre	Bois	Peinture	0,04 mg/cm²	Non dégradé	Inconnu
3046	C	Porte bois peint (Ouvrant extérieur)-Po1	Haut Droite	Bois	Peinture	0,03 mg/cm²	Non dégradé	Inconnu
3047	C	Porte bois peint (Ouvrant extérieur)-Po1	Centre Centre	Bois	Peinture	0,04 mg/cm²	Non dégradé	Inconnu
3048	C	Porte bois peint (Ouvrant extérieur)-Po1	Bas Gauche	Bois	Peinture	0,06 mg/cm²	Non dégradé	Inconnu
3049	C	Porte bois peint (Dormant extérieur)-Po1	Haut Droite	Bois	Peinture	0,09 mg/cm²	Non dégradé	Inconnu
3050	C	Porte bois peint (Dormant extérieur)-Po1	Bas Droite	Bois	Peinture	0,05 mg/cm²	Non dégradé	Inconnu
3051	C	Porte bois peint (Dormant extérieur)-Po1	Haut Gauche	Bois	Peinture	0,03 mg/cm²	Non dégradé	Inconnu
3052	C	Porte bois peint (Dormant)-Po1	Centre Droite	Bois	Peinture	0,08 mg/cm²	Non dégradé	Inconnu
3053	C	Porte bois peint (Dormant)-Po1	Bas Gauche	Bois	Peinture	0,02 mg/cm²	Non dégradé	Inconnu
3054	C	Porte bois peint (Dormant)-Po1	Haut Droite	Bois	Peinture	0,02 mg/cm²	Non dégradé	Inconnu
3067	B	Porte bois peint (Ouvrant)-Po1	Centre Centre	Bois	Peinture	0,03 mg/cm²	Non dégradé	Inconnu
3068	B	Porte bois peint (Ouvrant)-Po1	Haut Centre	Bois	Peinture	0,05 mg/cm²	Non dégradé	Inconnu
3069	B	Porte bois peint (Ouvrant)-Po1	Centre Gauche	Bois	Peinture	0,05 mg/cm²	Non dégradé	Inconnu
3070	B	Porte bois peint (Ouvrant extérieur)-Po1	Centre Centre	Bois	Peinture	0,06 mg/cm²	Non dégradé	Inconnu
3071	B	Porte bois peint (Ouvrant extérieur)-Po1	Haut Centre	Bois	Peinture	0,03 mg/cm²	Non dégradé	Inconnu
3072	B	Porte bois peint (Ouvrant extérieur)-Po1	Bas Centre	Bois	Peinture	0,05 mg/cm²	Non dégradé	Inconnu
3073	B	Porte bois peint (Dormant extérieur)-Po1	Haut Centre	Bois	Peinture	0,06 mg/cm²	Non dégradé	Inconnu
3074	B	Porte bois peint (Dormant extérieur)-Po1	Haut Gauche	Bois	Peinture	0,06 mg/cm²	Non dégradé	Inconnu
3075	B	Porte bois peint (Dormant extérieur)-Po1	Haut Droite	Bois	Peinture	0,06 mg/cm²	Non dégradé	Inconnu
3076	B	Porte bois peint (Dormant)-Po1	Centre Gauche	Bois	Peinture	0,07 mg/cm²	Non dégradé	Inconnu
3077	B	Porte bois peint (Dormant)-Po1	Haut Gauche	Bois	Peinture	0,05 mg/cm²	Non dégradé	Inconnu
3078	B	Porte bois peint (Dormant)-Po1	Centre Droite	Bois	Peinture	0,06 mg/cm²	Non dégradé	Inconnu

N° de Mesure	Zone	Unité de diagnostic (UD)	Localisation de la mesure	Substrat	Revêtement	Valeurs ou constat visuel	Etat de conservation	Travaux envisagés
<b>1er - Vol 111</b>								
3155	A	Porte bois peint (Ouvrant)-Po1	Bas Centre	Bois	Peinture	0,04 mg/cm²	Non dégradé	Inconnu
3156	A	Porte bois peint (Ouvrant)-Po1	Centre Gauche	Bois	Peinture	0,05 mg/cm²	Non dégradé	Inconnu
3157	A	Porte bois peint (Ouvrant)-Po1	Haut Gauche	Bois	Peinture	0,09 mg/cm²	Non dégradé	Inconnu
3158	A	Porte bois peint (Ouvrant extérieur)-Po1	Haut Gauche	Bois	Peinture	0,01 mg/cm²	Non dégradé	Inconnu
3159	A	Porte bois peint (Ouvrant extérieur)-Po1	Bas Centre	Bois	Peinture	0,07 mg/cm²	Non dégradé	Inconnu
3160	A	Porte bois peint (Ouvrant extérieur)-Po1	Haut Droite	Bois	Peinture	0,09 mg/cm²	Non dégradé	Inconnu
3161	A	Porte bois peint (Dormant extérieur)-Po1	Haut Gauche	Bois	Peinture	0,02 mg/cm²	Non dégradé	Inconnu
3162	A	Porte bois peint (Dormant extérieur)-Po1	Haut Gauche	Bois	Peinture	0,02 mg/cm²	Non dégradé	Inconnu
3163	A	Porte bois peint (Dormant extérieur)-Po1	Haut Centre	Bois	Peinture	0,03 mg/cm²	Non dégradé	Inconnu
3164	A	Porte bois peint (Dormant)-Po1	Centre Centre	Bois	Peinture	0,03 mg/cm²	Non dégradé	Inconnu
3165	A	Porte bois peint (Dormant)-Po1	Bas Droite	Bois	Peinture	0,04 mg/cm²	Non dégradé	Inconnu
3166	A	Porte bois peint (Dormant)-Po1	Bas Droite	Bois	Peinture	0,02 mg/cm²	Non dégradé	Inconnu
3308	D	Plafond faux plafond-Plafond2	Haut Centre	Pierre	Brut	Non mesuré	-	Inconnu
3422	D	Mur platre papier peint-Mur2	Haut Gauche	Plâtre	Papier peint	0,04 mg/cm²	Non dégradé	Inconnu
3423	D	Mur platre papier peint-Mur2	Bas Gauche	Plâtre	Papier peint	0,09 mg/cm²	Non dégradé	Inconnu
3424	D	Mur platre papier peint-Mur2	Centre Centre	Plâtre	Papier peint	0,04 mg/cm²	Non dégradé	Inconnu
3425	A	Mur platre papier peint-Mur2	Centre Gauche	Plâtre	Papier peint	0,02 mg/cm²	Non dégradé	Inconnu
3426	A	Mur platre papier peint-Mur2	Haut Centre	Plâtre	Papier peint	0,06 mg/cm²	Non dégradé	Inconnu
3427	A	Mur platre papier peint-Mur2	Bas Centre	Plâtre	Papier peint	0,04 mg/cm²	Non dégradé	Inconnu
3428	B	Mur platre papier peint-Mur2	Bas Centre	Plâtre	Papier peint	0,08 mg/cm²	Non dégradé	Inconnu
3429	B	Mur platre papier peint-Mur2	Bas Centre	Plâtre	Papier peint	0,03 mg/cm²	Non dégradé	Inconnu
3430	B	Mur platre papier peint-Mur2	Bas Centre	Plâtre	Papier peint	0,02 mg/cm²	Non dégradé	Inconnu
3431	C	Mur platre papier peint-Mur2	Bas Centre	Plâtre	Papier peint	0,06 mg/cm²	Non dégradé	Inconnu

N° de Mesure	Zone	Unité de diagnostic (UD)	Localisation de la mesure	Substrat	Revêtement	Valeurs ou constat visuel	Etat de conservation	Travaux envisagés
<b>1er - Vol 111</b>								
3432	C	Mur platre papier peint-Mur2	Haut Droite	Plâtre	Papier peint	0,06 mg/cm²	Non dégradé	Inconnu
3433	C	Mur platre papier peint-Mur2	Haut Centre	Plâtre	Papier peint	0,08 mg/cm²	Non dégradé	Inconnu
3770	B	Plinthe bois peint-Plinthe1	Haut Centre	Bois	Peinture	0,04 mg/cm²	Non dégradé	Inconnu
3771	B	Plinthe bois peint-Plinthe1	Haut Droite	Bois	Peinture	0,06 mg/cm²	Non dégradé	Inconnu
3772	B	Plinthe bois peint-Plinthe1	Centre Droite	Bois	Peinture	0,07 mg/cm²	Non dégradé	Inconnu
3773	D	Plinthe bois peint-Plinthe1	Centre Droite	Bois	Peinture	0,05 mg/cm²	Non dégradé	Inconnu
3774	D	Plinthe bois peint-Plinthe1	Bas Gauche	Bois	Peinture	0,01 mg/cm²	Non dégradé	Inconnu
3775	D	Plinthe bois peint-Plinthe1	Centre Gauche	Bois	Peinture	0,03 mg/cm²	Non dégradé	Inconnu

Nombre total d'unités de Diagnostic : 20

N° de Mesure	Zone	Unité de diagnostic (UD)	Localisation de la mesure	Substrat	Revêtement	Valeurs ou constat visuel	Etat de conservation	Travaux envisagés
<b>1er - Vol 112</b>								
3167	B	Porte bois peint (Ouvrant)-Po1	Centre Centre	Bois	Peinture	0,03 mg/cm²	Non dégradé	Inconnu
3168	B	Porte bois peint (Ouvrant)-Po1	Bas Centre	Bois	Peinture	0,02 mg/cm²	Non dégradé	Inconnu
3169	B	Porte bois peint (Ouvrant)-Po1	Haut Gauche	Bois	Peinture	0,08 mg/cm²	Non dégradé	Inconnu
3170	B	Porte bois peint (Ouvrant extérieur)-Po1	Bas Droite	Bois	Peinture	0,04 mg/cm²	Non dégradé	Inconnu
3171	B	Porte bois peint (Ouvrant extérieur)-Po1	Centre Gauche	Bois	Peinture	0,03 mg/cm²	Non dégradé	Inconnu
3172	B	Porte bois peint (Ouvrant extérieur)-Po1	Bas Gauche	Bois	Peinture	0,04 mg/cm²	Non dégradé	Inconnu
3173	B	Porte bois peint (Dormant extérieur)-Po1	Centre Gauche	Bois	Peinture	0,05 mg/cm²	Non dégradé	Inconnu
3174	B	Porte bois peint (Dormant extérieur)-Po1	Bas Droite	Bois	Peinture	0,07 mg/cm²	Non dégradé	Inconnu
3175	B	Porte bois peint (Dormant extérieur)-Po1	Bas Droite	Bois	Peinture	0,04 mg/cm²	Non dégradé	Inconnu
3176	B	Porte bois peint (Dormant)-Po1	Centre Centre	Bois	Peinture	0,04 mg/cm²	Non dégradé	Inconnu
3177	B	Porte bois peint (Dormant)-Po1	Centre Gauche	Bois	Peinture	0,02 mg/cm²	Non dégradé	Inconnu



N° de Mesure	Zone	Unité de diagnostic (UD)	Localisation de la mesure	Substrat	Revêtement	Valeurs ou constat visuel	Etat de conservation	Travaux envisagés
<b>1er - Vol 112</b>								
3178	B	Porte bois peint (Dormant)-Po1	Bas Droite	Bois	Peinture	0,05 mg/cm²	Non dégradé	Inconnu
3191	C	Porte bois peint (Ouvrant)-Po1	Haut Centre	Bois	Peinture	0,08 mg/cm²	Non dégradé	Inconnu
3192	C	Porte bois peint (Ouvrant)-Po1	Bas Centre	Bois	Peinture	0,04 mg/cm²	Non dégradé	Inconnu
3193	C	Porte bois peint (Ouvrant)-Po1	Centre Droite	Bois	Peinture	0,02 mg/cm²	Non dégradé	Inconnu
3194	C	Porte bois peint (Ouvrant extérieur)-Po1	Haut Droite	Bois	Peinture	0,04 mg/cm²	Non dégradé	Inconnu
3195	C	Porte bois peint (Ouvrant extérieur)-Po1	Bas Gauche	Bois	Peinture	0,07 mg/cm²	Non dégradé	Inconnu
3196	C	Porte bois peint (Ouvrant extérieur)-Po1	Haut Droite	Bois	Peinture	0,01 mg/cm²	Non dégradé	Inconnu
3197	C	Porte bois peint (Dormant extérieur)-Po1	Centre Centre	Bois	Peinture	0,01 mg/cm²	Non dégradé	Inconnu
3198	C	Porte bois peint (Dormant extérieur)-Po1	Bas Gauche	Bois	Peinture	0,02 mg/cm²	Non dégradé	Inconnu
3199	C	Porte bois peint (Dormant extérieur)-Po1	Haut Gauche	Bois	Peinture	0,02 mg/cm²	Non dégradé	Inconnu
3200	C	Porte bois peint (Dormant)-Po1	Haut Droite	Bois	Peinture	0,08 mg/cm²	Non dégradé	Inconnu
3201	C	Porte bois peint (Dormant)-Po1	Bas Centre	Bois	Peinture	0,08 mg/cm²	Non dégradé	Inconnu
3202	C	Porte bois peint (Dormant)-Po1	Haut Gauche	Bois	Peinture	0,05 mg/cm²	Non dégradé	Inconnu
3203	A	Porte bois peint (Ouvrant)-Po1	Bas Gauche	Bois	Peinture	0,02 mg/cm²	Non dégradé	Inconnu
3204	A	Porte bois peint (Ouvrant)-Po1	Bas Centre	Bois	Peinture	0,05 mg/cm²	Non dégradé	Inconnu
3205	A	Porte bois peint (Ouvrant)-Po1	Bas Gauche	Bois	Peinture	0,08 mg/cm²	Non dégradé	Inconnu
3206	A	Porte bois peint (Ouvrant extérieur)-Po1	Bas Centre	Bois	Peinture	0,07 mg/cm²	Non dégradé	Inconnu
3207	A	Porte bois peint (Ouvrant extérieur)-Po1	Haut Gauche	Bois	Peinture	0,09 mg/cm²	Non dégradé	Inconnu
3208	A	Porte bois peint (Ouvrant extérieur)-Po1	Bas Centre	Bois	Peinture	0,04 mg/cm²	Non dégradé	Inconnu
3209	A	Porte bois peint (Dormant extérieur)-Po1	Centre Gauche	Bois	Peinture	0,08 mg/cm²	Non dégradé	Inconnu
3210	A	Porte bois peint (Dormant extérieur)-Po1	Bas Centre	Bois	Peinture	0,09 mg/cm²	Non dégradé	Inconnu
3211	A	Porte bois peint (Dormant extérieur)-Po1	Bas Gauche	Bois	Peinture	0,04 mg/cm²	Non dégradé	Inconnu
3212	A	Porte bois peint (Dormant)-Po1	Bas Droite	Bois	Peinture	0,09 mg/cm²	Non dégradé	Inconnu

N° de Mesure	Zone	Unité de diagnostic (UD)	Localisation de la mesure	Substrat	Revêtement	Valeurs ou constat visuel	Etat de conservation	Travaux envisagés
<b>1er - Vol 112</b>								
3213	A	Porte bois peint (Dormant)-Po1	Haut Droite	Bois	Peinture	0,04 mg/cm²	Non dégradé	Inconnu
3214	A	Porte bois peint (Dormant)-Po1	Bas Centre	Bois	Peinture	0,05 mg/cm²	Non dégradé	Inconnu
3239	A	Porte bois peint (Ouvrant)-Po2	Centre Droite	Bois	Peinture	0,03 mg/cm²	Non dégradé	Inconnu
3240	A	Porte bois peint (Ouvrant)-Po2	Centre Droite	Bois	Peinture	0,02 mg/cm²	Non dégradé	Inconnu
3241	A	Porte bois peint (Ouvrant)-Po2	Centre Centre	Bois	Peinture	0,04 mg/cm²	Non dégradé	Inconnu
3242	A	Porte bois peint (Ouvrant extérieur)-Po2	Haut Centre	Bois	Peinture	0,09 mg/cm²	Non dégradé	Inconnu
3243	A	Porte bois peint (Ouvrant extérieur)-Po2	Bas Centre	Bois	Peinture	0,08 mg/cm²	Non dégradé	Inconnu
3244	A	Porte bois peint (Ouvrant extérieur)-Po2	Haut Gauche	Bois	Peinture	0,03 mg/cm²	Non dégradé	Inconnu
3245	A	Porte bois peint (Dormant extérieur)-Po2	Centre Gauche	Bois	Peinture	0,08 mg/cm²	Non dégradé	Inconnu
3246	A	Porte bois peint (Dormant extérieur)-Po2	Centre Centre	Bois	Peinture	0,02 mg/cm²	Non dégradé	Inconnu
3247	A	Porte bois peint (Dormant extérieur)-Po2	Centre Droite	Bois	Peinture	0,02 mg/cm²	Non dégradé	Inconnu
3248	A	Porte bois peint (Dormant)-Po2	Centre Gauche	Bois	Peinture	0,03 mg/cm²	Non dégradé	Inconnu
3249	A	Porte bois peint (Dormant)-Po2	Haut Droite	Bois	Peinture	0,06 mg/cm²	Non dégradé	Inconnu
3250	A	Porte bois peint (Dormant)-Po2	Bas Centre	Bois	Peinture	0,06 mg/cm²	Non dégradé	Inconnu
3307	A	Sol linoleum (Sol)-Sol1	Haut Centre	Béton	Peinture	Non mesuré	-	Inconnu
3309	C	Plafond faux plafond-Plafond1	Bas Droite	Pierre	Brut	Non mesuré	-	Inconnu
3401	C	Mur platre peint-Mur1	Centre Centre	Plâtre	Peinture	0,09 mg/cm²	Non dégradé	Inconnu
3402	C	Mur platre peint-Mur1	Haut Droite	Plâtre	Peinture	0,05 mg/cm²	Non dégradé	Inconnu
3403	C	Mur platre peint-Mur1	Bas Gauche	Plâtre	Peinture	0,05 mg/cm²	Non dégradé	Inconnu
3404	B	Mur platre peint-Mur1	Haut Centre	Plâtre	Peinture	0,02 mg/cm²	Non dégradé	Inconnu
3405	B	Mur platre peint-Mur1	Centre Centre	Plâtre	Peinture	0,04 mg/cm²	Non dégradé	Inconnu
3406	B	Mur platre peint-Mur1	Centre Centre	Plâtre	Peinture	0,04 mg/cm²	Non dégradé	Inconnu
3407	A	Mur platre peint-Mur1	Haut Gauche	Plâtre	Peinture	0,08 mg/cm²	Non dégradé	Inconnu

N° de Mesure	Zone	Unité de diagnostic (UD)	Localisation de la mesure	Substrat	Revêtement	Valeurs ou constat visuel	Etat de conservation	Travaux envisagés
<b>1er - Vol 112</b>								
3408	A	Mur plâtre peint-Mur1	Haut Gauche	Plâtre	Peinture	0,02 mg/cm²	Non dégradé	Inconnu
3409	A	Mur plâtre peint-Mur1	Centre Centre	Plâtre	Peinture	0,09 mg/cm²	Non dégradé	Inconnu
3410	C	Mur plâtre peint-Mur2	Bas Droite	Plâtre	Peinture	0,04 mg/cm²	Non dégradé	Inconnu
3411	C	Mur plâtre peint-Mur2	Centre Gauche	Plâtre	Peinture	0,01 mg/cm²	Non dégradé	Inconnu
3412	C	Mur plâtre peint-Mur2	Haut Centre	Plâtre	Peinture	0,02 mg/cm²	Non dégradé	Inconnu
3413	A	Mur plâtre papier peint-Mur1	Bas Centre	Plâtre	Papier peint	0,07 mg/cm²	Non dégradé	Inconnu
3414	A	Mur plâtre papier peint-Mur1	Centre Droite	Plâtre	Papier peint	0,02 mg/cm²	Non dégradé	Inconnu
3415	A	Mur plâtre papier peint-Mur1	Haut Droite	Plâtre	Papier peint	0,09 mg/cm²	Non dégradé	Inconnu
3416	B	Mur plâtre papier peint-Mur1	Bas Gauche	Plâtre	Papier peint	0,06 mg/cm²	Non dégradé	Inconnu
3417	B	Mur plâtre papier peint-Mur1	Bas Centre	Plâtre	Papier peint	0,07 mg/cm²	Non dégradé	Inconnu
3418	B	Mur plâtre papier peint-Mur1	Haut Gauche	Plâtre	Papier peint	0,07 mg/cm²	Non dégradé	Inconnu
3575	C	Fenêtre métal brut (Dormant)-Fe1	Haut Droite	Métal	Brut	Non mesuré	-	Inconnu
3576	C	Fenêtre métal brut (Ouvrant extérieur)-Fe1	Centre Centre	Métal	Brut	Non mesuré	-	Inconnu
3577	C	Fenêtre métal brut (Ouvrant)-Fe1	Haut Centre	Métal	Brut	Non mesuré	-	Inconnu
3578	C	Fenêtre métal brut (Dormant extérieur)-Fe1	Centre Centre	Métal	Brut	Non mesuré	-	Inconnu
3579	C	Fenêtre métal brut (Volet)-Fe1	Centre Droite	Métal	Brut	Non mesuré	-	Inconnu
3776	A	Plinthe bois peint-Plinthe1	Bas Centre	Bois	Peinture	0,06 mg/cm²	Non dégradé	Inconnu
3777	A	Plinthe bois peint-Plinthe1	Bas Droite	Bois	Peinture	0,03 mg/cm²	Non dégradé	Inconnu
3778	A	Plinthe bois peint-Plinthe1	Bas Centre	Bois	Peinture	0,06 mg/cm²	Non dégradé	Inconnu
3779	C	Plinthe bois peint-Plinthe1	Centre Centre	Bois	Peinture	0,05 mg/cm²	Non dégradé	Inconnu
3780	C	Plinthe bois peint-Plinthe1	Centre Droite	Bois	Peinture	0,02 mg/cm²	Non dégradé	Inconnu
3781	C	Plinthe bois peint-Plinthe1	Centre Centre	Bois	Peinture	0,09 mg/cm²	Non dégradé	Inconnu
4715	C	Plafond plâtre peint-Plafond1	Haut Droite	Plâtre	Peinture	0,06 mg/cm²	Non dégradé	Inconnu



Plomb

N° de Mesure	Zone	Unité de diagnostic (UD)	Localisation de la mesure	Substrat	Revêtement	Valeurs ou constat visuel	Etat de conservation	Travaux envisagés
<b>1er - Vol 112</b>								
4716	C	Plafond platre peint-Plafond1	Haut Droite	Plâtre	Peinture	0,06 mg/cm²	Non dégradé	Inconnu
4717	C	Plafond platre peint-Plafond1	Centre Gauche	Plâtre	Peinture	0,01 mg/cm²	Non dégradé	Inconnu
Nombre total d'unités de Diagnostic : 21								
N° de Mesure	Zone	Unité de diagnostic (UD)	Localisation de la mesure	Substrat	Revêtement	Valeurs ou constat visuel	Etat de conservation	Travaux envisagés
<b>1er - Vol 113</b>								
2983	E	Fenêtre PVC brut (Volet)-Fe1	Haut Gauche	Pvc	Brut	Non mesuré	-	Inconnu
3451	A	Sol parquet bois (Sol)-Sol1	Bas Centre	Béton	Peinture	0 mg/cm²	Non dégradé	Inconnu
3452	A	Sol parquet bois (Sol)-Sol1	Centre Gauche	Béton	Peinture	0 mg/cm²	Non dégradé	Inconnu
3453	A	Sol parquet bois (Sol)-Sol1	Centre Droite	Béton	Peinture	Non mesuré	-	Inconnu
3454	E	Pos radiateur métal peint (Radiateur)-Radiateur1	Bas Centre	Métal	Peinture	2,85 mg/cm²	Non dégradé	Inconnu
3455	A	Plinthe bois peint-Plinthe1	Bas Gauche	Bois	Peinture	0,03 mg/cm²	Non dégradé	Inconnu
3456	A	Plinthe bois peint-Plinthe1	Haut Centre	Bois	Peinture	0,04 mg/cm²	Non dégradé	Inconnu
3457	A	Plinthe bois peint-Plinthe1	Bas Centre	Bois	Peinture	0,08 mg/cm²	Non dégradé	Inconnu
3458	B	Plinthe bois peint-Plinthe1	Centre Centre	Bois	Peinture	0,07 mg/cm²	Non dégradé	Inconnu
3459	B	Plinthe bois peint-Plinthe1	Bas Centre	Bois	Peinture	0,01 mg/cm²	Non dégradé	Inconnu
3460	B	Plinthe bois peint-Plinthe1	Bas Droite	Bois	Peinture	0,04 mg/cm²	Non dégradé	Inconnu
3461	C	Plinthe bois peint-Plinthe1	Haut Gauche	Bois	Peinture	0,05 mg/cm²	Non dégradé	Inconnu
3462	C	Plinthe bois peint-Plinthe1	Centre Centre	Bois	Peinture	0,02 mg/cm²	Non dégradé	Inconnu
3463	C	Plinthe bois peint-Plinthe1	Haut Gauche	Bois	Peinture	0,08 mg/cm²	Non dégradé	Inconnu
3464	D	Plinthe bois peint-Plinthe1	Bas Gauche	Bois	Peinture	0,07 mg/cm²	Non dégradé	Inconnu
3465	D	Plinthe bois peint-Plinthe1	Haut Droite	Bois	Peinture	0,02 mg/cm²	Non dégradé	Inconnu
3466	D	Plinthe bois peint-Plinthe1	Haut Centre	Bois	Peinture	0,05 mg/cm²	Non dégradé	Inconnu

N° de Mesure	Zone	Unité de diagnostic (UD)	Localisation de la mesure	Substrat	Revêtement	Valeurs ou constat visuel	Etat de conservation	Travaux envisagés
<b>1er - Vol 113</b>								
3467	E	Plinthe bois peint-Plinthe1	Bas Gauche	Bois	Peinture	0,04 mg/cm²	Non dégradé	Inconnu
3468	E	Plinthe bois peint-Plinthe1	Centre Droite	Bois	Peinture	0,07 mg/cm²	Non dégradé	Inconnu
3469	E	Plinthe bois peint-Plinthe1	Haut Centre	Bois	Peinture	0,03 mg/cm²	Non dégradé	Inconnu
3470	F	Plinthe bois peint-Plinthe1	Centre Gauche	Bois	Peinture	0,02 mg/cm²	Non dégradé	Inconnu
3471	F	Plinthe bois peint-Plinthe1	Centre Gauche	Bois	Peinture	0,06 mg/cm²	Non dégradé	Inconnu
3472	F	Plinthe bois peint-Plinthe1	Bas Centre	Bois	Peinture	0,04 mg/cm²	Non dégradé	Inconnu
3491	A	Mur platre peint-Mur1	Centre Droite	Plâtre	Peinture	0,09 mg/cm²	Non dégradé	Inconnu
3492	A	Mur platre peint-Mur1	Bas Gauche	Plâtre	Peinture	0,05 mg/cm²	Non dégradé	Inconnu
3493	A	Mur platre peint-Mur1	Bas Droite	Plâtre	Peinture	0,06 mg/cm²	Non dégradé	Inconnu
3494	B	Mur platre peint-Mur1	Bas Droite	Plâtre	Peinture	0,03 mg/cm²	Non dégradé	Inconnu
3495	B	Mur platre peint-Mur1	Centre Centre	Plâtre	Peinture	0,03 mg/cm²	Non dégradé	Inconnu
3496	B	Mur platre peint-Mur1	Haut Gauche	Plâtre	Peinture	0,04 mg/cm²	Non dégradé	Inconnu
3497	C	Mur platre peint-Mur1	Bas Centre	Plâtre	Peinture	0,08 mg/cm²	Non dégradé	Inconnu
3498	C	Mur platre peint-Mur1	Haut Gauche	Plâtre	Peinture	0,03 mg/cm²	Non dégradé	Inconnu
3499	C	Mur platre peint-Mur1	Haut Gauche	Plâtre	Peinture	0,05 mg/cm²	Non dégradé	Inconnu
3500	D	Mur platre peint-Mur1	Haut Gauche	Plâtre	Peinture	0,08 mg/cm²	Non dégradé	Inconnu
3501	D	Mur platre peint-Mur1	Bas Centre	Plâtre	Peinture	0,08 mg/cm²	Non dégradé	Inconnu
3502	D	Mur platre peint-Mur1	Bas Gauche	Plâtre	Peinture	0,02 mg/cm²	Non dégradé	Inconnu
3503	E	Mur platre peint-Mur1	Haut Gauche	Plâtre	Peinture	0,02 mg/cm²	Non dégradé	Inconnu
3504	E	Mur platre peint-Mur1	Centre Droite	Plâtre	Peinture	0,09 mg/cm²	Non dégradé	Inconnu
3505	E	Mur platre peint-Mur1	Centre Centre	Plâtre	Peinture	0,01 mg/cm²	Non dégradé	Inconnu
3506	F	Mur platre peint-Mur1	Bas Droite	Plâtre	Peinture	0,04 mg/cm²	Non dégradé	Inconnu
3507	F	Mur platre peint-Mur1	Haut Droite	Plâtre	Peinture	0,03 mg/cm²	Non dégradé	Inconnu

N° de Mesure	Zone	Unité de diagnostic (UD)	Localisation de la mesure	Substrat	Revêtement	Valeurs ou constat visuel	Etat de conservation	Travaux envisagés
<b>1er - Vol 113</b>								
3508	F	Mur plâtre peint-Mur1	Bas Droite	Plâtre	Peinture	0,03 mg/cm²	Non dégradé	Inconnu
3509	A	Mur ciment peint-Mur1	Bas Droite	Ciment	Peinture	0,08 mg/cm²	Non dégradé	Inconnu
3510	A	Mur ciment peint-Mur1	Haut Gauche	Ciment	Peinture	0,03 mg/cm²	Non dégradé	Inconnu
3511	A	Mur ciment peint-Mur1	Haut Gauche	Ciment	Peinture	0,02 mg/cm²	Non dégradé	Inconnu
3512	B	Mur ciment peint-Mur1	Haut Gauche	Ciment	Peinture	0,02 mg/cm²	Non dégradé	Inconnu
3513	B	Mur ciment peint-Mur1	Bas Centre	Ciment	Peinture	0,03 mg/cm²	Non dégradé	Inconnu
3514	B	Mur ciment peint-Mur1	Bas Gauche	Ciment	Peinture	0,04 mg/cm²	Non dégradé	Inconnu
3515	C	Mur ciment peint-Mur1	Haut Droite	Ciment	Peinture	0,04 mg/cm²	Non dégradé	Inconnu
3516	C	Mur ciment peint-Mur1	Centre Droite	Ciment	Peinture	0,08 mg/cm²	Non dégradé	Inconnu
3517	C	Mur ciment peint-Mur1	Centre Centre	Ciment	Peinture	0,07 mg/cm²	Non dégradé	Inconnu
3518	D	Mur ciment peint-Mur1	Centre Droite	Ciment	Peinture	0,04 mg/cm²	Non dégradé	Inconnu
3519	D	Mur ciment peint-Mur1	Bas Droite	Ciment	Peinture	0,01 mg/cm²	Non dégradé	Inconnu
3520	D	Mur ciment peint-Mur1	Centre Droite	Ciment	Peinture	0,01 mg/cm²	Non dégradé	Inconnu
3521	E	Mur ciment peint-Mur1	Bas Centre	Ciment	Peinture	0,06 mg/cm²	Non dégradé	Inconnu
3522	E	Mur ciment peint-Mur1	Haut Gauche	Ciment	Peinture	0,01 mg/cm²	Non dégradé	Inconnu
3523	E	Mur ciment peint-Mur1	Haut Centre	Ciment	Peinture	0,06 mg/cm²	Non dégradé	Inconnu
3524	F	Mur ciment peint-Mur1	Haut Droite	Ciment	Peinture	0,03 mg/cm²	Non dégradé	Inconnu
3525	F	Mur ciment peint-Mur1	Centre Centre	Ciment	Peinture	0,05 mg/cm²	Non dégradé	Inconnu
3526	F	Mur ciment peint-Mur1	Bas Centre	Ciment	Peinture	0,06 mg/cm²	Non dégradé	Inconnu
3580	A	Fenêtre bois peint (Ouvrant)-Fe1	Haut Gauche	Bois	Peinture	0,02 mg/cm²	Non dégradé	Inconnu
3581	A	Fenêtre bois peint (Ouvrant)-Fe1	Bas Gauche	Bois	Peinture	0,05 mg/cm²	Non dégradé	Inconnu
3582	A	Fenêtre bois peint (Ouvrant)-Fe1	Bas Gauche	Bois	Peinture	0,07 mg/cm²	Non dégradé	Inconnu
3583	A	Fenêtre bois peint (Volet)-Fe1	Bas Droite	Bois	Peinture	0,01 mg/cm²	Non dégradé	Inconnu



N° de Mesure	Zone	Unité de diagnostic (UD)	Localisation de la mesure	Substrat	Revêtement	Valeurs ou constat visuel	Etat de conservation	Travaux envisagés
<b>1er - Vol 113</b>								
3584	A	Fenêtre bois peint (Volet)-Fe1	Haut Droite	Bois	Peinture	0,05 mg/cm²	Non dégradé	Inconnu
3585	A	Fenêtre bois peint (Volet)-Fe1	Haut Droite	Bois	Peinture	0,08 mg/cm²	Non dégradé	Inconnu
3586	A	Fenêtre bois peint (Dormant extérieur)-Fe1	Bas Droite	Bois	Peinture	0,04 mg/cm²	Non dégradé	Inconnu
3587	A	Fenêtre bois peint (Dormant extérieur)-Fe1	Bas Droite	Bois	Peinture	0,06 mg/cm²	Non dégradé	Inconnu
3588	A	Fenêtre bois peint (Dormant extérieur)-Fe1	Centre Centre	Bois	Peinture	0,02 mg/cm²	Non dégradé	Inconnu
3589	A	Fenêtre bois peint (Dormant)-Fe1	Haut Droite	Bois	Peinture	0,02 mg/cm²	Non dégradé	Inconnu
3590	A	Fenêtre bois peint (Dormant)-Fe1	Centre Gauche	Bois	Peinture	0,08 mg/cm²	Non dégradé	Inconnu
3591	A	Fenêtre bois peint (Dormant)-Fe1	Haut Gauche	Bois	Peinture	0,02 mg/cm²	Non dégradé	Inconnu
3592	A	Fenêtre bois peint (Ouvrant extérieur)-Fe1	Bas Centre	Bois	Peinture	0,07 mg/cm²	Non dégradé	Inconnu
3593	A	Fenêtre bois peint (Ouvrant extérieur)-Fe1	Bas Droite	Bois	Peinture	0,04 mg/cm²	Non dégradé	Inconnu
3594	A	Fenêtre bois peint (Ouvrant extérieur)-Fe1	Haut Gauche	Bois	Peinture	0,01 mg/cm²	Non dégradé	Inconnu
3595	A	Porte bois peint (Dormant)-Po1	Bas Gauche	Bois	Peinture	0,07 mg/cm²	Non dégradé	Inconnu
3596	A	Porte bois peint (Dormant)-Po1	Bas Droite	Bois	Peinture	0,05 mg/cm²	Non dégradé	Inconnu
3597	A	Porte bois peint (Dormant)-Po1	Haut Droite	Bois	Peinture	0,08 mg/cm²	Non dégradé	Inconnu
3598	A	Porte bois peint (Ouvrant)-Po1	Centre Droite	Bois	Peinture	0,04 mg/cm²	Non dégradé	Inconnu
3599	A	Porte bois peint (Ouvrant)-Po1	Bas Centre	Bois	Peinture	0,05 mg/cm²	Non dégradé	Inconnu
3600	A	Porte bois peint (Ouvrant)-Po1	Centre Gauche	Bois	Peinture	0,05 mg/cm²	Non dégradé	Inconnu
4625	E	Plafond platre peint-Plafond1	Haut Droite	Plâtre	Peinture	0,04 mg/cm²	Non dégradé	Inconnu
4626	E	Plafond platre peint-Plafond1	Centre Gauche	Plâtre	Peinture	0,03 mg/cm²	Non dégradé	Inconnu
4627	E	Plafond platre peint-Plafond1	Bas Centre	Plâtre	Peinture	0,08 mg/cm²	Non dégradé	Inconnu
Nombre total d'unités de Diagnostic :					21			

N° de Mesure	Zone	Unité de diagnostic (UD)	Localisation de la mesure	Substrat	Revêtement	Valeurs ou constat visuel	Etat de conservation	Travaux envisagés
<b>1er - Vol 114</b>								
2984	C	Fenêtre PVC brut (Volet)-Fe1	Centre Centre	Pvc	Brut	Non mesuré	-	Inconnu
3601	D	Porte bois peint (Dormant)-Po1	Bas Gauche	Bois	Peinture	0,07 mg/cm²	Non dégradé	Inconnu
3602	D	Porte bois peint (Dormant)-Po1	Centre Droite	Bois	Peinture	0,07 mg/cm²	Non dégradé	Inconnu
3603	D	Porte bois peint (Dormant)-Po1	Haut Gauche	Bois	Peinture	0,02 mg/cm²	Non dégradé	Inconnu
3604	D	Porte bois peint (Ouvrant)-Po1	Haut Centre	Bois	Peinture	0,08 mg/cm²	Non dégradé	Inconnu
3605	D	Porte bois peint (Ouvrant)-Po1	Haut Centre	Bois	Peinture	0,02 mg/cm²	Non dégradé	Inconnu
3606	D	Porte bois peint (Ouvrant)-Po1	Centre Centre	Bois	Peinture	0,01 mg/cm²	Non dégradé	Inconnu
3733	A	Porte bois peint (Dormant)-Po1	Bas Droite	Bois	Peinture	0,06 mg/cm²	Non dégradé	Inconnu
3734	A	Porte bois peint (Dormant)-Po1	Haut Droite	Bois	Peinture	0,01 mg/cm²	Non dégradé	Inconnu
3735	A	Porte bois peint (Dormant)-Po1	Bas Centre	Bois	Peinture	0,04 mg/cm²	Non dégradé	Inconnu
3736	A	Porte bois peint (Ouvrant)-Po1	Centre Gauche	Bois	Peinture	0,08 mg/cm²	Non dégradé	Inconnu
3737	A	Porte bois peint (Ouvrant)-Po1	Haut Droite	Bois	Peinture	0,07 mg/cm²	Non dégradé	Inconnu
3738	A	Porte bois peint (Ouvrant)-Po1	Centre Centre	Bois	Peinture	0,07 mg/cm²	Non dégradé	Inconnu
3785	A	Plinthe bois peint-Plinthe1	Haut Droite	Bois	Peinture	0,06 mg/cm²	Non dégradé	Inconnu
3786	A	Plinthe bois peint-Plinthe1	Haut Centre	Bois	Peinture	0,03 mg/cm²	Non dégradé	Inconnu
3787	A	Plinthe bois peint-Plinthe1	Bas Droite	Bois	Peinture	0,05 mg/cm²	Non dégradé	Inconnu
3795	A	Sol Moquette (Sol)-Sol1	Centre Droite	Béton	Peinture	Non mesuré	-	Inconnu
3796	A	Sol Moquette (Sol)-Sol1	Bas Gauche	Béton	Peinture	Non mesuré	-	Inconnu
3797	A	Sol Moquette (Sol)-Sol1	Centre Gauche	Béton	Peinture	Non mesuré	-	Inconnu
3813	A	Plinthe bois peint-Plinthe2	Centre Gauche	Bois	Peinture	0,03 mg/cm²	Non dégradé	Inconnu
3814	A	Plinthe bois peint-Plinthe2	Haut Droite	Bois	Peinture	0,03 mg/cm²	Non dégradé	Inconnu
3815	A	Plinthe bois peint-Plinthe2	Haut Centre	Bois	Peinture	0,04 mg/cm²	Non dégradé	Inconnu
3816	B	Plinthe bois peint-Plinthe1	Bas Centre	Bois	Peinture	0,04 mg/cm²	Non dégradé	Inconnu

N° de Mesure	Zone	Unité de diagnostic (UD)	Localisation de la mesure	Substrat	Revêtement	Valeurs ou constat visuel	Etat de conservation	Travaux envisagés
<b>1er - Vol 114</b>								
3817	B	Plinthe bois peint-Plinthe1	Haut Droite	Bois	Peinture	0,08 mg/cm²	Non dégradé	Inconnu
3818	B	Plinthe bois peint-Plinthe1	Bas Centre	Bois	Peinture	0,07 mg/cm²	Non dégradé	Inconnu
3819	C	Plinthe bois peint-Plinthe1	Bas Gauche	Bois	Peinture	0,02 mg/cm²	Non dégradé	Inconnu
3820	C	Plinthe bois peint-Plinthe1	Haut Gauche	Bois	Peinture	0,08 mg/cm²	Non dégradé	Inconnu
3821	C	Plinthe bois peint-Plinthe1	Bas Droite	Bois	Peinture	0,03 mg/cm²	Non dégradé	Inconnu
3822	D	Plinthe bois peint-Plinthe1	Bas Droite	Bois	Peinture	0,03 mg/cm²	Non dégradé	Inconnu
3823	D	Plinthe bois peint-Plinthe1	Centre Centre	Bois	Peinture	0,07 mg/cm²	Non dégradé	Inconnu
3824	D	Plinthe bois peint-Plinthe1	Centre Droite	Bois	Peinture	0,07 mg/cm²	Non dégradé	Inconnu
3849	A	Mur platre papier peint-Mur1	Haut Centre	Plâtre	Papier peint	0,04 mg/cm²	Non dégradé	Inconnu
3850	A	Mur platre papier peint-Mur1	Centre Gauche	Plâtre	Papier peint	0,05 mg/cm²	Non dégradé	Inconnu
3851	A	Mur platre papier peint-Mur1	Centre Gauche	Plâtre	Papier peint	0,05 mg/cm²	Non dégradé	Inconnu
3852	B	Mur platre papier peint-Mur1	Haut Centre	Plâtre	Papier peint	0,04 mg/cm²	Non dégradé	Inconnu
3853	B	Mur platre papier peint-Mur1	Bas Centre	Plâtre	Papier peint	0,08 mg/cm²	Non dégradé	Inconnu
3854	B	Mur platre papier peint-Mur1	Centre Droite	Plâtre	Papier peint	0,07 mg/cm²	Non dégradé	Inconnu
3855	C	Mur platre papier peint-Mur1	Haut Droite	Plâtre	Papier peint	0,07 mg/cm²	Non dégradé	Inconnu
3856	C	Mur platre papier peint-Mur1	Bas Centre	Plâtre	Papier peint	0,04 mg/cm²	Non dégradé	Inconnu
3857	C	Mur platre papier peint-Mur1	Centre Droite	Plâtre	Papier peint	0,03 mg/cm²	Non dégradé	Inconnu
3858	D	Mur platre papier peint-Mur1	Centre Gauche	Plâtre	Papier peint	0,04 mg/cm²	Non dégradé	Inconnu
3859	D	Mur platre papier peint-Mur1	Bas Gauche	Plâtre	Papier peint	0,05 mg/cm²	Non dégradé	Inconnu
3860	D	Mur platre papier peint-Mur1	Haut Gauche	Plâtre	Papier peint	0,03 mg/cm²	Non dégradé	Inconnu
3861	C	Pos radiateur métal peint (Radiateur )-Radiateur1	Bas Gauche	Métal	Peinture	1,44 mg/cm²	Non dégradé	Inconnu
4631	C	Plafond platre peint-Plafond1	Centre Droite	Plâtre	Peinture	0,06 mg/cm²	Non dégradé	Inconnu
4632	C	Plafond platre peint-Plafond1	Bas Centre	Plâtre	Peinture	0,04 mg/cm²	Non dégradé	Inconnu

N° de Mesure	Zone	Unité de diagnostic (UD)	Localisation de la mesure	Substrat	Revêtement	Valeurs ou constat visuel	Etat de conservation	Travaux envisagés
-----------------	------	--------------------------	------------------------------	----------	------------	------------------------------	----------------------	-------------------

**1er - Vol 114**

4633	C	Plafond platre peint-Plafond1	Haut Droite	Plâtre	Peinture	0,04 mg/cm²	Non dégradé	Inconnu
------	---	-------------------------------	-------------	--------	----------	-------------	-------------	---------

Nombre total d'unités de Diagnostic : 12

N° de Mesure	Zone	Unité de diagnostic (UD)	Localisation de la mesure	Substrat	Revêtement	Valeurs ou constat visuel	Etat de conservation	Travaux envisagés
-----------------	------	--------------------------	------------------------------	----------	------------	------------------------------	----------------------	-------------------

**1er - Vol 115**

2985	C	Fenêtre PVC brut (Volet)-Fe1	Centre Centre	Pvc	Brut	Non mesuré	-	Inconnu
3607	A	Porte bois peint (Dormant)-Po1	Haut Droite	Bois	Peinture	0,05 mg/cm²	Non dégradé	Inconnu
3608	A	Porte bois peint (Dormant)-Po1	Centre Droite	Bois	Peinture	0,04 mg/cm²	Non dégradé	Inconnu
3609	A	Porte bois peint (Dormant)-Po1	Centre Gauche	Bois	Peinture	0,03 mg/cm²	Non dégradé	Inconnu
3610	A	Porte bois peint (Ouvrant)-Po1	Haut Droite	Bois	Peinture	0,05 mg/cm²	Non dégradé	Inconnu
3611	A	Porte bois peint (Ouvrant)-Po1	Centre Droite	Bois	Peinture	0,06 mg/cm²	Non dégradé	Inconnu
3612	A	Porte bois peint (Ouvrant)-Po1	Bas Droite	Bois	Peinture	0,09 mg/cm²	Non dégradé	Inconnu
3798	A	Sol Moquette (Sol)-Sol1	Centre Centre	Béton	Peinture	Non mesuré	-	Inconnu
3799	A	Sol Moquette (Sol)-Sol1	Centre Gauche	Béton	Peinture	Non mesuré	-	Inconnu
3800	A	Sol Moquette (Sol)-Sol1	Bas Gauche	Béton	Peinture	Non mesuré	-	Inconnu
3825	A	Plinthe bois peint-Plinthe1	Centre Droite	Bois	Peinture	0,04 mg/cm²	Non dégradé	Inconnu
3826	A	Plinthe bois peint-Plinthe1	Bas Centre	Bois	Peinture	0,06 mg/cm²	Non dégradé	Inconnu
3827	A	Plinthe bois peint-Plinthe1	Bas Centre	Bois	Peinture	0,03 mg/cm²	Non dégradé	Inconnu
3828	B	Plinthe bois peint-Plinthe1	Haut Droite	Bois	Peinture	0,02 mg/cm²	Non dégradé	Inconnu
3829	B	Plinthe bois peint-Plinthe1	Centre Droite	Bois	Peinture	0,02 mg/cm²	Non dégradé	Inconnu
3830	B	Plinthe bois peint-Plinthe1	Haut Droite	Bois	Peinture	0,03 mg/cm²	Non dégradé	Inconnu
3831	C	Plinthe bois peint-Plinthe1	Bas Centre	Bois	Peinture	0,09 mg/cm²	Non dégradé	Inconnu
3832	C	Plinthe bois peint-Plinthe1	Haut Centre	Bois	Peinture	0,04 mg/cm²	Non dégradé	Inconnu

N° de Mesure	Zone	Unité de diagnostic (UD)	Localisation de la mesure	Substrat	Revêtement	Valeurs ou constat visuel	Etat de conservation	Travaux envisagés
<b>1er - Vol 115</b>								
3833	C	Plinthe bois peint-Plinthe1	Centre Centre	Bois	Peinture	0,03 mg/cm²	Non dégradé	Inconnu
3834	D	Plinthe bois peint-Plinthe1	Centre Gauche	Bois	Peinture	0,07 mg/cm²	Non dégradé	Inconnu
3835	D	Plinthe bois peint-Plinthe1	Centre Gauche	Bois	Peinture	0,09 mg/cm²	Non dégradé	Inconnu
3836	D	Plinthe bois peint-Plinthe1	Bas Centre	Bois	Peinture	0,09 mg/cm²	Non dégradé	Inconnu
3864	A	Mur platre papier peint-Mur1	Bas Droite	Plâtre	Papier peint	0,01 mg/cm²	Non dégradé	Inconnu
3865	A	Mur platre papier peint-Mur1	Haut Centre	Plâtre	Papier peint	0,03 mg/cm²	Non dégradé	Inconnu
3866	A	Mur platre papier peint-Mur1	Centre Gauche	Plâtre	Papier peint	0,02 mg/cm²	Non dégradé	Inconnu
3867	B	Mur platre papier peint-Mur1	Bas Droite	Plâtre	Papier peint	0,08 mg/cm²	Non dégradé	Inconnu
3868	B	Mur platre papier peint-Mur1	Haut Centre	Plâtre	Papier peint	0,05 mg/cm²	Non dégradé	Inconnu
3869	B	Mur platre papier peint-Mur1	Bas Gauche	Plâtre	Papier peint	0,09 mg/cm²	Non dégradé	Inconnu
3870	C	Mur platre papier peint-Mur1	Haut Gauche	Plâtre	Papier peint	0,06 mg/cm²	Non dégradé	Inconnu
3871	C	Mur platre papier peint-Mur1	Haut Droite	Plâtre	Papier peint	0,07 mg/cm²	Non dégradé	Inconnu
3872	C	Mur platre papier peint-Mur1	Haut Droite	Plâtre	Papier peint	0,06 mg/cm²	Non dégradé	Inconnu
3873	D	Mur platre papier peint-Mur1	Centre Gauche	Plâtre	Papier peint	0,08 mg/cm²	Non dégradé	Inconnu
3874	D	Mur platre papier peint-Mur1	Centre Centre	Plâtre	Papier peint	0,08 mg/cm²	Non dégradé	Inconnu
3875	D	Mur platre papier peint-Mur1	Bas Droite	Plâtre	Papier peint	0,06 mg/cm²	Non dégradé	Inconnu
3876	C	Pos radiateur métal peint (Radiateur)-Radiateur1	Haut Droite	Métal	Peinture	1,22 mg/cm²	Non dégradé	Inconnu
4649	C	Plafond platre peint-Plafond1	Bas Gauche	Plâtre	Peinture	0,06 mg/cm²	Non dégradé	Inconnu
4650	C	Plafond platre peint-Plafond1	Centre Centre	Plâtre	Peinture	0,01 mg/cm²	Non dégradé	Inconnu
4651	C	Plafond platre peint-Plafond1	Centre Centre	Plâtre	Peinture	0,09 mg/cm²	Non dégradé	Inconnu
Nombre total d'unités de Diagnostic :							10	

N° de Mesure	Zone	Unité de diagnostic (UD)	Localisation de la mesure	Substrat	Revêtement	Valeurs ou constat visuel	Etat de conservation	Travaux envisagés
<b>1er - Vol 116</b>								
2986	C	Fenêtre PVC brut (Volet)-Fe1	Haut Droite	Pvc	Brut	Non mesuré	-	Inconnu
3613	A	Porte bois peint (Dormant)-Po1	Bas Droite	Bois	Peinture	0,04 mg/cm²	Non dégradé	Inconnu
3614	A	Porte bois peint (Dormant)-Po1	Bas Gauche	Bois	Peinture	0,06 mg/cm²	Non dégradé	Inconnu
3615	A	Porte bois peint (Dormant)-Po1	Haut Droite	Bois	Peinture	0,07 mg/cm²	Non dégradé	Inconnu
3616	A	Porte bois peint (Ouvrant)-Po1	Haut Droite	Bois	Peinture	0,03 mg/cm²	Non dégradé	Inconnu
3617	A	Porte bois peint (Ouvrant)-Po1	Bas Gauche	Bois	Peinture	0,07 mg/cm²	Non dégradé	Inconnu
3618	A	Porte bois peint (Ouvrant)-Po1	Centre Centre	Bois	Peinture	0,01 mg/cm²	Non dégradé	Inconnu
3934	A	Sol parquet bois (Sol)-Sol1	Bas Gauche	Béton	Peinture	0 mg/cm²	Non dégradé	Inconnu
3935	A	Sol parquet bois (Sol)-Sol1	Haut Droite	Béton	Peinture	Non mesuré	-	Inconnu
3936	A	Sol parquet bois (Sol)-Sol1	Centre Droite	Béton	Peinture	0 mg/cm²	Non dégradé	Inconnu
3940	A	Mur platre papier peint-Mur1	Bas Droite	Plâtre	Papier peint	0,03 mg/cm²	Non dégradé	Inconnu
3941	A	Mur platre papier peint-Mur1	Centre Droite	Plâtre	Papier peint	0,07 mg/cm²	Non dégradé	Inconnu
3942	A	Mur platre papier peint-Mur1	Centre Centre	Plâtre	Papier peint	0,08 mg/cm²	Non dégradé	Inconnu
3943	B	Mur platre papier peint-Mur1	Bas Centre	Plâtre	Papier peint	0,07 mg/cm²	Non dégradé	Inconnu
3944	B	Mur platre papier peint-Mur1	Bas Droite	Plâtre	Papier peint	0,08 mg/cm²	Non dégradé	Inconnu
3945	B	Mur platre papier peint-Mur1	Bas Droite	Plâtre	Papier peint	0,01 mg/cm²	Non dégradé	Inconnu
3946	C	Mur platre papier peint-Mur1	Bas Droite	Plâtre	Papier peint	0,09 mg/cm²	Non dégradé	Inconnu
3947	C	Mur platre papier peint-Mur1	Bas Gauche	Plâtre	Papier peint	0,06 mg/cm²	Non dégradé	Inconnu
3948	C	Mur platre papier peint-Mur1	Centre Gauche	Plâtre	Papier peint	0,05 mg/cm²	Non dégradé	Inconnu
3949	D	Mur platre papier peint-Mur1	Centre Droite	Plâtre	Papier peint	0,02 mg/cm²	Non dégradé	Inconnu
3950	D	Mur platre papier peint-Mur1	Bas Gauche	Plâtre	Papier peint	0,05 mg/cm²	Non dégradé	Inconnu
3951	D	Mur platre papier peint-Mur1	Bas Centre	Plâtre	Papier peint	0,06 mg/cm²	Non dégradé	Inconnu
3952	C	Pos radiateur métal peint (Radiateur )-Radiateur1	Haut Centre	Métal	Peinture	1,14 mg/cm²	Non dégradé	Inconnu



N° de Mesure	Zone	Unité de diagnostic (UD)	Localisation de la mesure	Substrat	Revêtement	Valeurs ou constat visuel	Etat de conservation	Travaux envisagés
<b>1er - Vol 116</b>								
3958	A	Plinthe bois peint-Plinthe1	Bas Centre	Bois	Peinture	0,04 mg/cm²	Non dégradé	Inconnu
3959	A	Plinthe bois peint-Plinthe1	Centre Centre	Bois	Peinture	0,08 mg/cm²	Non dégradé	Inconnu
3960	A	Plinthe bois peint-Plinthe1	Centre Gauche	Bois	Peinture	0,04 mg/cm²	Non dégradé	Inconnu
3961	B	Plinthe bois peint-Plinthe1	Haut Droite	Bois	Peinture	0,08 mg/cm²	Non dégradé	Inconnu
3962	B	Plinthe bois peint-Plinthe1	Bas Droite	Bois	Peinture	0,08 mg/cm²	Non dégradé	Inconnu
3963	B	Plinthe bois peint-Plinthe1	Centre Gauche	Bois	Peinture	0,03 mg/cm²	Non dégradé	Inconnu
3964	C	Plinthe bois peint-Plinthe1	Bas Gauche	Bois	Peinture	0,06 mg/cm²	Non dégradé	Inconnu
3965	C	Plinthe bois peint-Plinthe1	Centre Centre	Bois	Peinture	0,04 mg/cm²	Non dégradé	Inconnu
3966	C	Plinthe bois peint-Plinthe1	Bas Gauche	Bois	Peinture	0,04 mg/cm²	Non dégradé	Inconnu
3967	D	Plinthe bois peint-Plinthe1	Bas Centre	Bois	Peinture	0,04 mg/cm²	Non dégradé	Inconnu
3968	D	Plinthe bois peint-Plinthe1	Centre Centre	Bois	Peinture	0,06 mg/cm²	Non dégradé	Inconnu
3969	D	Plinthe bois peint-Plinthe1	Centre Droite	Bois	Peinture	0,09 mg/cm²	Non dégradé	Inconnu
4661	C	Plafond platre peint-Plafond1	Bas Centre	Plâtre	Peinture	0,04 mg/cm²	Non dégradé	Inconnu
4662	C	Plafond platre peint-Plafond1	Haut Droite	Plâtre	Peinture	0,04 mg/cm²	Non dégradé	Inconnu
4663	C	Plafond platre peint-Plafond1	Bas Centre	Plâtre	Peinture	0,04 mg/cm²	Non dégradé	Inconnu
Nombre total d'unités de Diagnostic :		10						
N° de Mesure	Zone	Unité de diagnostic (UD)	Localisation de la mesure	Substrat	Revêtement	Valeurs ou constat visuel	Etat de conservation	Travaux envisagés

**1er - Vol 117**

2987	C	Fenêtre PVC brut (Volet)-Fe1	Bas Droite	Pvc	Brut	Non mesuré	-	Inconnu
3619	A	Porte bois peint (Dormant)-Po1	Centre Centre	Bois	Peinture	0,07 mg/cm²	Non dégradé	Inconnu
3620	A	Porte bois peint (Dormant)-Po1	Bas Droite	Bois	Peinture	0,04 mg/cm²	Non dégradé	Inconnu
3621	A	Porte bois peint (Dormant)-Po1	Haut Droite	Bois	Peinture	0,03 mg/cm²	Non dégradé	Inconnu

N° de Mesure	Zone	Unité de diagnostic (UD)	Localisation de la mesure	Substrat	Revêtement	Valeurs ou constat visuel	Etat de conservation	Travaux envisagés
<b>1er - Vol 117</b>								
3622	A	Porte bois peint (Ouvrant)-Po1	Centre Centre	Bois	Peinture	0,01 mg/cm²	Non dégradé	Inconnu
3623	A	Porte bois peint (Ouvrant)-Po1	Centre Gauche	Bois	Peinture	0,08 mg/cm²	Non dégradé	Inconnu
3624	A	Porte bois peint (Ouvrant)-Po1	Haut Centre	Bois	Peinture	0,07 mg/cm²	Non dégradé	Inconnu
3937	A	Sol linoleum (Sol)-Sol1	Haut Gauche	Béton	Peinture	Non mesuré	-	Inconnu
3955	C	Pos radiateur métal peint (Radiateur )-Radiateur1	Haut Droite	Métal	Peinture	1,89 mg/cm²	Non dégradé	Inconnu
3994	A	Plinthe bois peint-Plinthe1	Centre Droite	Bois	Peinture	0,04 mg/cm²	Non dégradé	Inconnu
3995	A	Plinthe bois peint-Plinthe1	Bas Centre	Bois	Peinture	0,02 mg/cm²	Non dégradé	Inconnu
3996	A	Plinthe bois peint-Plinthe1	Bas Centre	Bois	Peinture	0,02 mg/cm²	Non dégradé	Inconnu
3997	B	Plinthe bois peint-Plinthe1	Centre Gauche	Bois	Peinture	0,05 mg/cm²	Non dégradé	Inconnu
3998	B	Plinthe bois peint-Plinthe1	Centre Gauche	Bois	Peinture	0,01 mg/cm²	Non dégradé	Inconnu
3999	B	Plinthe bois peint-Plinthe1	Haut Centre	Bois	Peinture	0,04 mg/cm²	Non dégradé	Inconnu
4000	C	Plinthe bois peint-Plinthe1	Centre Droite	Bois	Peinture	0,06 mg/cm²	Non dégradé	Inconnu
4001	C	Plinthe bois peint-Plinthe1	Centre Centre	Bois	Peinture	0,03 mg/cm²	Non dégradé	Inconnu
4002	C	Plinthe bois peint-Plinthe1	Centre Centre	Bois	Peinture	0,04 mg/cm²	Non dégradé	Inconnu
4003	D	Plinthe bois peint-Plinthe1	Bas Gauche	Bois	Peinture	0,04 mg/cm²	Non dégradé	Inconnu
4004	D	Plinthe bois peint-Plinthe1	Centre Gauche	Bois	Peinture	0,08 mg/cm²	Non dégradé	Inconnu
4005	D	Plinthe bois peint-Plinthe1	Centre Centre	Bois	Peinture	0,08 mg/cm²	Non dégradé	Inconnu
4006	A	Mur platre papier peint-Mur1	Centre Centre	Plâtre	Papier peint	0,03 mg/cm²	Non dégradé	Inconnu
4007	A	Mur platre papier peint-Mur1	Haut Droite	Plâtre	Papier peint	0,08 mg/cm²	Non dégradé	Inconnu
4008	A	Mur platre papier peint-Mur1	Haut Droite	Plâtre	Papier peint	0,03 mg/cm²	Non dégradé	Inconnu
4009	B	Mur platre papier peint-Mur1	Centre Gauche	Plâtre	Papier peint	0,03 mg/cm²	Non dégradé	Inconnu
4010	B	Mur platre papier peint-Mur1	Haut Gauche	Plâtre	Papier peint	0,08 mg/cm²	Non dégradé	Inconnu
4011	B	Mur platre papier peint-Mur1	Haut Droite	Plâtre	Papier peint	0,06 mg/cm²	Non dégradé	Inconnu

N° de Mesure	Zone	Unité de diagnostic (UD)	Localisation de la mesure	Substrat	Revêtement	Valeurs ou constat visuel	Etat de conservation	Travaux envisagés
<b>1er - Vol 117</b>								
4012	C	Mur platre papier peint-Mur1	Haut Centre	Plâtre	Papier peint	0,05 mg/cm²	Non dégradé	Inconnu
4013	C	Mur platre papier peint-Mur1	Haut Gauche	Plâtre	Papier peint	0,05 mg/cm²	Non dégradé	Inconnu
4014	C	Mur platre papier peint-Mur1	Haut Gauche	Plâtre	Papier peint	0,09 mg/cm²	Non dégradé	Inconnu
4015	D	Mur platre papier peint-Mur1	Centre Gauche	Plâtre	Papier peint	0,03 mg/cm²	Non dégradé	Inconnu
4016	D	Mur platre papier peint-Mur1	Bas Gauche	Plâtre	Papier peint	0,05 mg/cm²	Non dégradé	Inconnu
4017	D	Mur platre papier peint-Mur1	Centre Gauche	Plâtre	Papier peint	0,01 mg/cm²	Non dégradé	Inconnu
4673	C	Plafond platre peint-Plafond1	Centre Gauche	Plâtre	Peinture	0,07 mg/cm²	Non dégradé	Inconnu
4674	C	Plafond platre peint-Plafond1	Centre Gauche	Plâtre	Peinture	0,08 mg/cm²	Non dégradé	Inconnu
4675	C	Plafond platre peint-Plafond1	Bas Centre	Plâtre	Peinture	0,09 mg/cm²	Non dégradé	Inconnu
Nombre total d'unités de Diagnostic : 10								
N° de Mesure	Zone	Unité de diagnostic (UD)	Localisation de la mesure	Substrat	Revêtement	Valeurs ou constat visuel	Etat de conservation	Travaux envisagés

**1er - Vol 118**

2988	C	Fenêtre PVC brut (Volet)-Fe1	Centre Gauche	Pvc	Brut	Non mesuré	-	Inconnu
3625	A	Porte bois peint (Dormant)-Po1	Haut Gauche	Bois	Peinture	0,01 mg/cm²	Non dégradé	Inconnu
3626	A	Porte bois peint (Dormant)-Po1	Bas Droite	Bois	Peinture	0,04 mg/cm²	Non dégradé	Inconnu
3627	A	Porte bois peint (Dormant)-Po1	Bas Droite	Bois	Peinture	0,01 mg/cm²	Non dégradé	Inconnu
3628	A	Porte bois peint (Ouvrant)-Po1	Haut Droite	Bois	Peinture	0,04 mg/cm²	Non dégradé	Inconnu
3629	A	Porte bois peint (Ouvrant)-Po1	Centre Centre	Bois	Peinture	0,03 mg/cm²	Non dégradé	Inconnu
3630	A	Porte bois peint (Ouvrant)-Po1	Centre Droite	Bois	Peinture	0,03 mg/cm²	Non dégradé	Inconnu
3938	A	Sol linoleum (Sol)-Sol1	Centre Droite	Béton	Peinture	Non mesuré	-	Inconnu
3956	C	Pos radiateur métal peint (Radiateur )-Radiateur1	Haut Centre	Métal	Peinture	2,06 mg/cm²	Non dégradé	Inconnu
4018	A	Plinthe bois peint-Plinthe1	Centre Droite	Bois	Peinture	0,01 mg/cm²	Non dégradé	Inconnu

N° de Mesure	Zone	Unité de diagnostic (UD)	Localisation de la mesure	Substrat	Revêtement	Valeurs ou constat visuel	Etat de conservation	Travaux envisagés
<b>1er - Vol 118</b>								
4019	A	Plinthe bois peint-Plinthe1	Haut Centre	Bois	Peinture	0,05 mg/cm²	Non dégradé	Inconnu
4020	A	Plinthe bois peint-Plinthe1	Centre Droite	Bois	Peinture	0,07 mg/cm²	Non dégradé	Inconnu
4021	B	Plinthe bois peint-Plinthe1	Haut Centre	Bois	Peinture	0,07 mg/cm²	Non dégradé	Inconnu
4022	B	Plinthe bois peint-Plinthe1	Bas Droite	Bois	Peinture	0,07 mg/cm²	Non dégradé	Inconnu
4023	B	Plinthe bois peint-Plinthe1	Bas Centre	Bois	Peinture	0,05 mg/cm²	Non dégradé	Inconnu
4024	C	Plinthe bois peint-Plinthe1	Bas Gauche	Bois	Peinture	0,08 mg/cm²	Non dégradé	Inconnu
4025	C	Plinthe bois peint-Plinthe1	Haut Centre	Bois	Peinture	0,09 mg/cm²	Non dégradé	Inconnu
4026	C	Plinthe bois peint-Plinthe1	Haut Centre	Bois	Peinture	0,05 mg/cm²	Non dégradé	Inconnu
4027	D	Plinthe bois peint-Plinthe1	Haut Gauche	Bois	Peinture	0,05 mg/cm²	Non dégradé	Inconnu
4028	D	Plinthe bois peint-Plinthe1	Bas Gauche	Bois	Peinture	0,02 mg/cm²	Non dégradé	Inconnu
4029	D	Plinthe bois peint-Plinthe1	Centre Droite	Bois	Peinture	0,07 mg/cm²	Non dégradé	Inconnu
4042	A	Mur platre papier peint-Mur1	Haut Gauche	Plâtre	Papier peint	0,09 mg/cm²	Non dégradé	Inconnu
4043	A	Mur platre papier peint-Mur1	Bas Gauche	Plâtre	Papier peint	0,09 mg/cm²	Non dégradé	Inconnu
4044	A	Mur platre papier peint-Mur1	Bas Centre	Plâtre	Papier peint	0,05 mg/cm²	Non dégradé	Inconnu
4045	B	Mur platre papier peint-Mur1	Haut Gauche	Plâtre	Papier peint	0,04 mg/cm²	Non dégradé	Inconnu
4046	B	Mur platre papier peint-Mur1	Bas Centre	Plâtre	Papier peint	0,01 mg/cm²	Non dégradé	Inconnu
4047	B	Mur platre papier peint-Mur1	Bas Centre	Plâtre	Papier peint	0,04 mg/cm²	Non dégradé	Inconnu
4048	C	Mur platre papier peint-Mur1	Bas Gauche	Plâtre	Papier peint	0,05 mg/cm²	Non dégradé	Inconnu
4049	C	Mur platre papier peint-Mur1	Bas Droite	Plâtre	Papier peint	0,02 mg/cm²	Non dégradé	Inconnu
4050	C	Mur platre papier peint-Mur1	Haut Centre	Plâtre	Papier peint	0,06 mg/cm²	Non dégradé	Inconnu
4051	D	Mur platre papier peint-Mur1	Bas Gauche	Plâtre	Papier peint	0,04 mg/cm²	Non dégradé	Inconnu
4052	D	Mur platre papier peint-Mur1	Bas Centre	Plâtre	Papier peint	0,03 mg/cm²	Non dégradé	Inconnu
4053	D	Mur platre papier peint-Mur1	Centre Droite	Plâtre	Papier peint	0,05 mg/cm²	Non dégradé	Inconnu

N° de Mesure	Zone	Unité de diagnostic (UD)	Localisation de la mesure	Substrat	Revêtement	Valeurs ou constat visuel	Etat de conservation	Travaux envisagés
<b>1er - Vol 118</b>								
4679	C	Plafond plâtre peint-Plafond1	Haut Gauche	Plâtre	Peinture	0,06 mg/cm²	Non dégradé	Inconnu
4680	C	Plafond plâtre peint-Plafond1	Haut Gauche	Plâtre	Peinture	0,07 mg/cm²	Non dégradé	Inconnu
4681	C	Plafond plâtre peint-Plafond1	Centre Centre	Plâtre	Peinture	0,07 mg/cm²	Non dégradé	Inconnu
Nombre total d'unités de Diagnostic : 10								
N° de Mesure	Zone	Unité de diagnostic (UD)	Localisation de la mesure	Substrat	Revêtement	Valeurs ou constat visuel	Etat de conservation	Travaux envisagés
<b>1er - Vol 119</b>								
4066	A	Escalier tournant bois peint (Marche)-Et1	Haut Centre	Bois	Peinture	0,13 mg/cm²	Non dégradé	Inconnu
4067	A	Escalier tournant bois peint (Marche)-Et1	Bas Gauche	Bois	Peinture	0 mg/cm²	Non dégradé	Inconnu
4068	A	Escalier tournant bois peint (Marche)-Et1	Haut Gauche	Bois	Peinture	0 mg/cm²	Non dégradé	Inconnu
4069	A	Escalier tournant bois peint (Garde corps)-Et1	Centre Centre	Métal	Peinture	0,77 mg/cm²	Non dégradé	Inconnu
4070	A	Escalier tournant bois peint (Limon)-Et1	Centre Droite	Bois	Peinture	0 mg/cm²	Non dégradé	Inconnu
4071	A	Escalier tournant bois peint (Limon)-Et1	Bas Centre	Bois	Peinture	0 mg/cm²	Non dégradé	Inconnu
4072	A	Escalier tournant bois peint (Limon)-Et1	Centre Centre	Bois	Peinture	0 mg/cm²	Non dégradé	Inconnu
4073	A	Escalier tournant bois peint (Contre marche)-Et1	Centre Droite	Bois	Peinture	0 mg/cm²	Non dégradé	Inconnu
4074	A	Escalier tournant bois peint (Contre marche)-Et1	Bas Centre	Bois	Peinture	0 mg/cm²	Non dégradé	Inconnu
4075	A	Escalier tournant bois peint (Contre marche)-Et1	Haut Gauche	Bois	Peinture	0 mg/cm²	Non dégradé	Inconnu
4076	C	pos crep 7 9Rembarde metal peint (Cloture)-Rembarde1	Haut Gauche	Bois	Peinture	3,27 mg/cm²	Non dégradé	Inconnu
4077	C	Fenêtre PVC brut (Dormant)-Fe1	Bas Centre	Pvc	Brut	Non mesuré	-	Inconnu
4078	C	Fenêtre PVC brut (Volet)-Fe1	Bas Centre	Pvc	Brut	Non mesuré	-	Inconnu
4079	C	Fenêtre PVC brut (Ouvrant)-Fe1	Bas Gauche	Pvc	Brut	Non mesuré	-	Inconnu
4080	C	Fenêtre PVC brut (Dormant extérieur)-Fe1	Bas Gauche	Pvc	Brut	Non mesuré	-	Inconnu

N° de Mesure	Zone	Unité de diagnostic (UD)	Localisation de la mesure	Substrat	Revêtement	Valeurs ou constat visuel	Etat de conservation	Travaux envisagés
<b>1er - Vol 119</b>								
4081	C	Fenêtre PVC brut (Ouvrant extérieur)-Fe1	Bas Gauche	Pvc	Brut	Non mesuré	-	Inconnu
4082	A	Mur platre peint-Mur1	Centre Centre	Plâtre	Peinture	0,04 mg/cm²	Non dégradé	Inconnu
4083	A	Mur platre peint-Mur1	Bas Centre	Plâtre	Peinture	0,05 mg/cm²	Non dégradé	Inconnu
4084	A	Mur platre peint-Mur1	Bas Gauche	Plâtre	Peinture	0,06 mg/cm²	Non dégradé	Inconnu
4085	B	Mur platre peint-Mur1	Bas Droite	Plâtre	Peinture	0,01 mg/cm²	Non dégradé	Inconnu
4086	B	Mur platre peint-Mur1	Centre Gauche	Plâtre	Peinture	0,09 mg/cm²	Non dégradé	Inconnu
4087	B	Mur platre peint-Mur1	Bas Droite	Plâtre	Peinture	0,08 mg/cm²	Non dégradé	Inconnu
4088	C	Mur platre peint-Mur1	Haut Droite	Plâtre	Peinture	0,03 mg/cm²	Non dégradé	Inconnu
4089	C	Mur platre peint-Mur1	Haut Droite	Plâtre	Peinture	0,08 mg/cm²	Non dégradé	Inconnu
4090	C	Mur platre peint-Mur1	Haut Droite	Plâtre	Peinture	0,05 mg/cm²	Non dégradé	Inconnu
4091	D	Mur platre peint-Mur1	Centre Droite	Plâtre	Peinture	0,02 mg/cm²	Non dégradé	Inconnu
4092	D	Mur platre peint-Mur1	Centre Centre	Plâtre	Peinture	0,02 mg/cm²	Non dégradé	Inconnu
4093	D	Mur platre peint-Mur1	Bas Centre	Plâtre	Peinture	0,09 mg/cm²	Non dégradé	Inconnu
4094	A	Plinthe bois peint-Plinthe1	Bas Centre	Bois	Peinture	0,09 mg/cm²	Non dégradé	Inconnu
4095	A	Plinthe bois peint-Plinthe1	Centre Droite	Bois	Peinture	0,07 mg/cm²	Non dégradé	Inconnu
4096	A	Plinthe bois peint-Plinthe1	Haut Centre	Bois	Peinture	0,06 mg/cm²	Non dégradé	Inconnu
4097	B	Plinthe bois peint-Plinthe1	Centre Centre	Bois	Peinture	0,04 mg/cm²	Non dégradé	Inconnu
4098	B	Plinthe bois peint-Plinthe1	Centre Centre	Bois	Peinture	0,02 mg/cm²	Non dégradé	Inconnu
4099	B	Plinthe bois peint-Plinthe1	Centre Droite	Bois	Peinture	0,05 mg/cm²	Non dégradé	Inconnu
4100	C	Plinthe bois peint-Plinthe1	Haut Centre	Bois	Peinture	0,03 mg/cm²	Non dégradé	Inconnu
4101	C	Plinthe bois peint-Plinthe1	Haut Droite	Bois	Peinture	0,01 mg/cm²	Non dégradé	Inconnu
4102	C	Plinthe bois peint-Plinthe1	Haut Gauche	Bois	Peinture	0,08 mg/cm²	Non dégradé	Inconnu
4103	D	Plinthe bois peint-Plinthe1	Centre Centre	Bois	Peinture	0,04 mg/cm²	Non dégradé	Inconnu



N° de Mesure	Zone	Unité de diagnostic (UD)	Localisation de la mesure	Substrat	Revêtement	Valeurs ou constat visuel	Etat de conservation	Travaux envisagés
<b>1er - Vol 119</b>								
4104	D	Plinthe bois peint-Plinthe1	Bas Gauche	Bois	Peinture	0,05 mg/cm²	Non dégradé	Inconnu
4105	D	Plinthe bois peint-Plinthe1	Centre Droite	Bois	Peinture	0,05 mg/cm²	Non dégradé	Inconnu
4106	A	Sol linoleum (Sol)-Sol1	Bas Gauche	Béton	Peinture	Non mesuré	-	Inconnu
4107	C	Plafond platre peint-Plafond1	Centre Centre	Plâtre	Peinture	0,07 mg/cm²	Non dégradé	Inconnu
4108	C	Plafond platre peint-Plafond1	Centre Gauche	Plâtre	Peinture	0,09 mg/cm²	Non dégradé	Inconnu
4109	C	Plafond platre peint-Plafond1	Haut Centre	Plâtre	Peinture	0,05 mg/cm²	Non dégradé	Inconnu
4125	A	Porte bois peint (Dormant)-Po1	Haut Droite	Bois	Peinture	0,07 mg/cm²	Non dégradé	Inconnu
4126	A	Porte bois peint (Dormant)-Po1	Centre Centre	Bois	Peinture	0,05 mg/cm²	Non dégradé	Inconnu
4127	A	Porte bois peint (Dormant)-Po1	Haut Centre	Bois	Peinture	0,01 mg/cm²	Non dégradé	Inconnu
4128	A	Porte bois peint (Ouvrant)-Po1	Bas Gauche	Bois	Peinture	0,06 mg/cm²	Non dégradé	Inconnu
4129	A	Porte bois peint (Ouvrant)-Po1	Centre Droite	Bois	Peinture	0,04 mg/cm²	Non dégradé	Inconnu
4130	A	Porte bois peint (Ouvrant)-Po1	Centre Gauche	Bois	Peinture	0,05 mg/cm²	Non dégradé	Inconnu

Nombre total d'unités de Diagnostic : 14

N° de Mesure	Zone	Unité de diagnostic (UD)	Localisation de la mesure	Substrat	Revêtement	Valeurs ou constat visuel	Etat de conservation	Travaux envisagés
<b>1er - Vol 120</b>								
3715	A	Porte bois peint (Dormant)-Po1	Centre Centre	Bois	Peinture	0,08 mg/cm²	Non dégradé	Inconnu
3716	A	Porte bois peint (Dormant)-Po1	Centre Gauche	Bois	Peinture	0,04 mg/cm²	Non dégradé	Inconnu
3717	A	Porte bois peint (Dormant)-Po1	Centre Droite	Bois	Peinture	0,08 mg/cm²	Non dégradé	Inconnu
3718	A	Porte bois peint (Ouvrant)-Po1	Haut Droite	Bois	Peinture	0,09 mg/cm²	Non dégradé	Inconnu
3719	A	Porte bois peint (Ouvrant)-Po1	Centre Gauche	Bois	Peinture	0,04 mg/cm²	Non dégradé	Inconnu
3720	A	Porte bois peint (Ouvrant)-Po1	Haut Centre	Bois	Peinture	0,08 mg/cm²	Non dégradé	Inconnu
4113	B	Porte bois peint (Dormant)-Po1	Bas Droite	Bois	Peinture	0,07 mg/cm²	Non dégradé	Inconnu

N° de Mesure	Zone	Unité de diagnostic (UD)	Localisation de la mesure	Substrat	Revêtement	Valeurs ou constat visuel	Etat de conservation	Travaux envisagés
<b>1er - Vol 120</b>								
4114	B	Porte bois peint (Dormant)-Po1	Bas Gauche	Bois	Peinture	0,02 mg/cm²	Non dégradé	Inconnu
4115	B	Porte bois peint (Dormant)-Po1	Bas Droite	Bois	Peinture	0,04 mg/cm²	Non dégradé	Inconnu
4116	B	Porte bois peint (Ouvrant)-Po1	Haut Droite	Bois	Peinture	0,05 mg/cm²	Non dégradé	Inconnu
4117	B	Porte bois peint (Ouvrant)-Po1	Centre Droite	Bois	Peinture	0,08 mg/cm²	Non dégradé	Inconnu
4118	B	Porte bois peint (Ouvrant)-Po1	Bas Droite	Bois	Peinture	0,09 mg/cm²	Non dégradé	Inconnu
4119	C	Porte bois peint (Dormant)-Po1	Haut Gauche	Bois	Peinture	0,07 mg/cm²	Non dégradé	Inconnu
4120	C	Porte bois peint (Dormant)-Po1	Haut Centre	Bois	Peinture	0,03 mg/cm²	Non dégradé	Inconnu
4121	C	Porte bois peint (Dormant)-Po1	Bas Droite	Bois	Peinture	0,04 mg/cm²	Non dégradé	Inconnu
4122	C	Porte bois peint (Ouvrant)-Po1	Centre Centre	Bois	Peinture	0,08 mg/cm²	Non dégradé	Inconnu
4123	C	Porte bois peint (Ouvrant)-Po1	Haut Gauche	Bois	Peinture	0,08 mg/cm²	Non dégradé	Inconnu
4124	C	Porte bois peint (Ouvrant)-Po1	Haut Centre	Bois	Peinture	0,04 mg/cm²	Non dégradé	Inconnu
4131	A	Mur platre papier peint-Mur1	Haut Centre	Plâtre	Papier peint	0,04 mg/cm²	Non dégradé	Inconnu
4132	A	Mur platre papier peint-Mur1	Centre Droite	Plâtre	Papier peint	0,07 mg/cm²	Non dégradé	Inconnu
4133	A	Mur platre papier peint-Mur1	Haut Centre	Plâtre	Papier peint	0,07 mg/cm²	Non dégradé	Inconnu
4134	C	Mur platre papier peint-Mur1	Centre Centre	Plâtre	Papier peint	0,06 mg/cm²	Non dégradé	Inconnu
4135	C	Mur platre papier peint-Mur1	Centre Gauche	Plâtre	Papier peint	0,07 mg/cm²	Non dégradé	Inconnu
4136	C	Mur platre papier peint-Mur1	Bas Gauche	Plâtre	Papier peint	0,04 mg/cm²	Non dégradé	Inconnu
4137	B	Mur platre papier peint-Mur1	Centre Droite	Plâtre	Papier peint	0,08 mg/cm²	Non dégradé	Inconnu
4138	B	Mur platre papier peint-Mur1	Haut Gauche	Plâtre	Papier peint	0,03 mg/cm²	Non dégradé	Inconnu
4139	B	Mur platre papier peint-Mur1	Haut Gauche	Plâtre	Papier peint	0,07 mg/cm²	Non dégradé	Inconnu
4140	C	Plafond faux plafond-Plafond1	Centre Centre	Pierre	Brut	Non mesuré	-	Inconnu
4141	A	Sol linoleum (Sol)-Sol1	Bas Gauche	Béton	Peinture	Non mesuré	-	Inconnu

Nombre total d'unités de Diagnostic : 8

N° de Mesure	Zone	Unité de diagnostic (UD)	Localisation de la mesure	Substrat	Revêtement	Valeurs ou constat visuel	Etat de conservation	Travaux envisagés
<b>1er - Vol 121</b>								
3631	A	Porte bois peint (Dormant)-Po1	Bas Droite	Bois	Peinture	0,02 mg/cm²	Non dégradé	Inconnu
3632	A	Porte bois peint (Dormant)-Po1	Bas Centre	Bois	Peinture	0,08 mg/cm²	Non dégradé	Inconnu
3633	A	Porte bois peint (Dormant)-Po1	Centre Gauche	Bois	Peinture	0,01 mg/cm²	Non dégradé	Inconnu
3634	A	Porte bois peint (Ouvrant)-Po1	Centre Gauche	Bois	Peinture	0,08 mg/cm²	Non dégradé	Inconnu
3635	A	Porte bois peint (Ouvrant)-Po1	Bas Droite	Bois	Peinture	0,07 mg/cm²	Non dégradé	Inconnu
3636	A	Porte bois peint (Ouvrant)-Po1	Bas Droite	Bois	Peinture	0,02 mg/cm²	Non dégradé	Inconnu
3637	B	Porte bois peint (Dormant)-Po1	Haut Droite	Bois	Peinture	0,02 mg/cm²	Non dégradé	Inconnu
3638	B	Porte bois peint (Dormant)-Po1	Centre Droite	Bois	Peinture	0,06 mg/cm²	Non dégradé	Inconnu
3639	B	Porte bois peint (Dormant)-Po1	Bas Gauche	Bois	Peinture	0,07 mg/cm²	Non dégradé	Inconnu
3640	B	Porte bois peint (Ouvrant)-Po1	Haut Droite	Bois	Peinture	0,06 mg/cm²	Non dégradé	Inconnu
3641	B	Porte bois peint (Ouvrant)-Po1	Centre Centre	Bois	Peinture	0,06 mg/cm²	Non dégradé	Inconnu
3642	B	Porte bois peint (Ouvrant)-Po1	Bas Centre	Bois	Peinture	0,03 mg/cm²	Non dégradé	Inconnu
3643	B	Porte bois peint (Dormant)-Po2	Centre Centre	Bois	Peinture	0,07 mg/cm²	Non dégradé	Inconnu
3644	B	Porte bois peint (Dormant)-Po2	Haut Centre	Bois	Peinture	0,07 mg/cm²	Non dégradé	Inconnu
3645	B	Porte bois peint (Dormant)-Po2	Haut Centre	Bois	Peinture	0,04 mg/cm²	Non dégradé	Inconnu
3646	B	Porte bois peint (Ouvrant)-Po2	Haut Centre	Bois	Peinture	0,04 mg/cm²	Non dégradé	Inconnu
3647	B	Porte bois peint (Ouvrant)-Po2	Bas Gauche	Bois	Peinture	0,04 mg/cm²	Non dégradé	Inconnu
3648	B	Porte bois peint (Ouvrant)-Po2	Haut Centre	Bois	Peinture	0,01 mg/cm²	Non dégradé	Inconnu
3649	B	Porte bois peint (Dormant)-Po3	Bas Droite	Bois	Peinture	0,06 mg/cm²	Non dégradé	Inconnu
3650	B	Porte bois peint (Dormant)-Po3	Bas Centre	Bois	Peinture	0,08 mg/cm²	Non dégradé	Inconnu
3651	B	Porte bois peint (Dormant)-Po3	Haut Centre	Bois	Peinture	0,09 mg/cm²	Non dégradé	Inconnu
3652	B	Porte bois peint (Ouvrant)-Po3	Centre Droite	Bois	Peinture	0,02 mg/cm²	Non dégradé	Inconnu
3653	B	Porte bois peint (Ouvrant)-Po3	Centre Droite	Bois	Peinture	0,06 mg/cm²	Non dégradé	Inconnu

N° de Mesure	Zone	Unité de diagnostic (UD)	Localisation de la mesure	Substrat	Revêtement	Valeurs ou constat visuel	Etat de conservation	Travaux envisagés
<b>1er - Vol 121</b>								
3654	B	Porte bois peint (Ouvrant)-Po3	Bas Centre	Bois	Peinture	0,01 mg/cm²	Non dégradé	Inconnu
3721	D	Porte bois peint (Dormant)-Po1	Bas Gauche	Bois	Peinture	0,06 mg/cm²	Non dégradé	Inconnu
3722	D	Porte bois peint (Dormant)-Po1	Haut Droite	Bois	Peinture	0,06 mg/cm²	Non dégradé	Inconnu
3723	D	Porte bois peint (Dormant)-Po1	Haut Gauche	Bois	Peinture	0,03 mg/cm²	Non dégradé	Inconnu
3724	D	Porte bois peint (Ouvrant)-Po1	Centre Gauche	Bois	Peinture	0,06 mg/cm²	Non dégradé	Inconnu
3725	D	Porte bois peint (Ouvrant)-Po1	Bas Centre	Bois	Peinture	0,02 mg/cm²	Non dégradé	Inconnu
3726	D	Porte bois peint (Ouvrant)-Po1	Haut Gauche	Bois	Peinture	0,04 mg/cm²	Non dégradé	Inconnu
3727	D	Porte bois peint (Dormant)-Po2	Bas Droite	Bois	Peinture	0,02 mg/cm²	Non dégradé	Inconnu
3728	D	Porte bois peint (Dormant)-Po2	Haut Gauche	Bois	Peinture	0,06 mg/cm²	Non dégradé	Inconnu
3729	D	Porte bois peint (Dormant)-Po2	Haut Centre	Bois	Peinture	0,08 mg/cm²	Non dégradé	Inconnu
3730	D	Porte bois peint (Ouvrant)-Po2	Haut Droite	Bois	Peinture	0,08 mg/cm²	Non dégradé	Inconnu
3731	D	Porte bois peint (Ouvrant)-Po2	Bas Droite	Bois	Peinture	0,05 mg/cm²	Non dégradé	Inconnu
3732	D	Porte bois peint (Ouvrant)-Po2	Centre Gauche	Bois	Peinture	0,08 mg/cm²	Non dégradé	Inconnu
3745	D	Sol linoleum (Sol)-Sol1	Centre Centre	Béton	Peinture	Non mesuré	-	Inconnu
3746	B	Mur platre peint-Mur1	Bas Droite	Plâtre	Peinture	0,02 mg/cm²	Non dégradé	Inconnu
3747	B	Mur platre peint-Mur1	Bas Droite	Plâtre	Peinture	0,06 mg/cm²	Non dégradé	Inconnu
3748	B	Mur platre peint-Mur1	Haut Droite	Plâtre	Peinture	0,08 mg/cm²	Non dégradé	Inconnu
3749	C	Mur platre peint-Mur1	Haut Centre	Plâtre	Peinture	0,02 mg/cm²	Non dégradé	Inconnu
3750	C	Mur platre peint-Mur1	Bas Centre	Plâtre	Peinture	0,05 mg/cm²	Non dégradé	Inconnu
3751	C	Mur platre peint-Mur1	Bas Centre	Plâtre	Peinture	0,03 mg/cm²	Non dégradé	Inconnu
3752	D	Mur platre peint-Mur1	Haut Droite	Plâtre	Peinture	0,07 mg/cm²	Non dégradé	Inconnu
3753	D	Mur platre peint-Mur1	Bas Centre	Plâtre	Peinture	0,03 mg/cm²	Non dégradé	Inconnu
3754	D	Mur platre peint-Mur1	Haut Centre	Plâtre	Peinture	0,06 mg/cm²	Non dégradé	Inconnu

N° de Mesure	Zone	Unité de diagnostic (UD)	Localisation de la mesure	Substrat	Revêtement	Valeurs ou constat visuel	Etat de conservation	Travaux envisagés
<b>1er - Vol 121</b>								
3755	A	Mur platre peint-Mur1	Haut Gauche	Plâtre	Peinture	0,01 mg/cm²	Non dégradé	Inconnu
3756	A	Mur platre peint-Mur1	Centre Droite	Plâtre	Peinture	0,06 mg/cm²	Non dégradé	Inconnu
3757	A	Mur platre peint-Mur1	Centre Droite	Plâtre	Peinture	0,06 mg/cm²	Non dégradé	Inconnu
3758	B	Mur bois papier peint-Mur1	Haut Centre	Bois	Papier peint	0,02 mg/cm²	Non dégradé	Inconnu
3759	B	Mur bois papier peint-Mur1	Haut Gauche	Bois	Papier peint	0,07 mg/cm²	Non dégradé	Inconnu
3760	B	Mur bois papier peint-Mur1	Centre Centre	Bois	Papier peint	0,08 mg/cm²	Non dégradé	Inconnu
3761	C	Mur bois papier peint-Mur1	Centre Centre	Bois	Papier peint	0,02 mg/cm²	Non dégradé	Inconnu
3762	C	Mur bois papier peint-Mur1	Bas Droite	Bois	Papier peint	0,07 mg/cm²	Non dégradé	Inconnu
3763	C	Mur bois papier peint-Mur1	Bas Droite	Bois	Papier peint	0,01 mg/cm²	Non dégradé	Inconnu
3764	D	Mur bois papier peint-Mur1	Bas Centre	Bois	Papier peint	0,03 mg/cm²	Non dégradé	Inconnu
3765	D	Mur bois papier peint-Mur1	Bas Droite	Bois	Papier peint	0,08 mg/cm²	Non dégradé	Inconnu
3766	D	Mur bois papier peint-Mur1	Centre Droite	Bois	Papier peint	0,07 mg/cm²	Non dégradé	Inconnu
3767	A	Mur bois papier peint-Mur1	Bas Centre	Bois	Papier peint	0,04 mg/cm²	Non dégradé	Inconnu
3768	A	Mur bois papier peint-Mur1	Bas Gauche	Bois	Papier peint	0,08 mg/cm²	Non dégradé	Inconnu
3769	A	Mur bois papier peint-Mur1	Bas Droite	Bois	Papier peint	0,06 mg/cm²	Non dégradé	Inconnu
3788	B	Plinthe bois peint-Plinthe1	Haut Gauche	Bois	Peinture	0,05 mg/cm²	Non dégradé	Inconnu
3789	B	Plinthe bois peint-Plinthe1	Centre Gauche	Bois	Peinture	0,08 mg/cm²	Non dégradé	Inconnu
3790	B	Plinthe bois peint-Plinthe1	Centre Gauche	Bois	Peinture	0,02 mg/cm²	Non dégradé	Inconnu
3791	D	Plinthe bois peint-Plinthe1	Bas Gauche	Bois	Peinture	0,06 mg/cm²	Non dégradé	Inconnu
3792	D	Plinthe bois peint-Plinthe1	Haut Gauche	Bois	Peinture	0,03 mg/cm²	Non dégradé	Inconnu
3793	D	Plinthe bois peint-Plinthe1	Haut Droite	Bois	Peinture	0,08 mg/cm²	Non dégradé	Inconnu
4616	D	Plafond platre peint-Plafond1	Haut Droite	Plâtre	Peinture	0,01 mg/cm²	Non dégradé	Inconnu
4617	D	Plafond platre peint-Plafond1	Bas Centre	Plâtre	Peinture	0,04 mg/cm²	Non dégradé	Inconnu

N° de Mesure	Zone	Unité de diagnostic (UD)	Localisation de la mesure	Substrat	Revêtement	Valeurs ou constat visuel	Etat de conservation	Travaux envisagés
<b>1er - Vol 121</b>								
4618	D	Plafond platre peint-Plafond1	Haut Droite	Plâtre	Peinture	0,04 mg/cm²	Non dégradé	Inconnu
Nombre total d'unités de Diagnostic : 17								
N° de Mesure	Zone	Unité de diagnostic (UD)	Localisation de la mesure	Substrat	Revêtement	Valeurs ou constat visuel	Etat de conservation	Travaux envisagés
<b>1er - Vol 123</b>								
3450	A	Sol linoleum (Sol)-Sol1	Centre Gauche	Béton	Peinture	Non mesuré	-	Inconnu
3552	A	Mur ciment peint-Mur1	Haut Centre	Ciment	Peinture	0,02 mg/cm²	Non dégradé	Inconnu
3553	A	Mur ciment peint-Mur1	Centre Gauche	Ciment	Peinture	0,04 mg/cm²	Non dégradé	Inconnu
3554	A	Mur ciment peint-Mur1	Centre Centre	Ciment	Peinture	0,07 mg/cm²	Non dégradé	Inconnu
3555	B	Mur ciment peint-Mur1	Centre Gauche	Ciment	Peinture	0,02 mg/cm²	Non dégradé	Inconnu
3556	B	Mur ciment peint-Mur1	Centre Centre	Ciment	Peinture	0,06 mg/cm²	Non dégradé	Inconnu
3557	B	Mur ciment peint-Mur1	Centre Gauche	Ciment	Peinture	0,06 mg/cm²	Non dégradé	Inconnu
3558	C	Mur ciment peint-Mur1	Centre Gauche	Ciment	Peinture	0,08 mg/cm²	Non dégradé	Inconnu
3559	C	Mur ciment peint-Mur1	Haut Droite	Ciment	Peinture	0,04 mg/cm²	Non dégradé	Inconnu
3560	C	Mur ciment peint-Mur1	Haut Centre	Ciment	Peinture	0,08 mg/cm²	Non dégradé	Inconnu
3561	A	Mur platre papier peint-Mur1	Bas Gauche	Plâtre	Papier peint	0,04 mg/cm²	Non dégradé	Inconnu
3562	A	Mur platre papier peint-Mur1	Centre Centre	Plâtre	Papier peint	0,02 mg/cm²	Non dégradé	Inconnu
3563	A	Mur platre papier peint-Mur1	Centre Gauche	Plâtre	Papier peint	0,05 mg/cm²	Non dégradé	Inconnu
3564	B	Mur platre papier peint-Mur1	Haut Centre	Plâtre	Papier peint	0,02 mg/cm²	Non dégradé	Inconnu
3565	B	Mur platre papier peint-Mur1	Bas Gauche	Plâtre	Papier peint	0,04 mg/cm²	Non dégradé	Inconnu
3566	B	Mur platre papier peint-Mur1	Centre Centre	Plâtre	Papier peint	0,03 mg/cm²	Non dégradé	Inconnu
3567	C	Mur platre papier peint-Mur1	Bas Centre	Plâtre	Papier peint	0,08 mg/cm²	Non dégradé	Inconnu
3568	C	Mur platre papier peint-Mur1	Bas Droite	Plâtre	Papier peint	0,03 mg/cm²	Non dégradé	Inconnu



N° de Mesure	Zone	Unité de diagnostic (UD)	Localisation de la mesure	Substrat	Revêtement	Valeurs ou constat visuel	Etat de conservation	Travaux envisagés
<b>1er - Vol 123</b>								
3569	C	Mur platre papier peint-Mur1	Haut Centre	Plâtre	Papier peint	0,03 mg/cm²	Non dégradé	Inconnu
3655	C	Porte bois peint (Dormant)-Po1	Haut Gauche	Bois	Peinture	0,05 mg/cm²	Non dégradé	Inconnu
3656	C	Porte bois peint (Dormant)-Po1	Bas Gauche	Bois	Peinture	0,02 mg/cm²	Non dégradé	Inconnu
3657	C	Porte bois peint (Dormant)-Po1	Centre Gauche	Bois	Peinture	0,01 mg/cm²	Non dégradé	Inconnu
3658	C	Porte bois peint (Ouvrant)-Po1	Haut Gauche	Bois	Peinture	0,02 mg/cm²	Non dégradé	Inconnu
3659	C	Porte bois peint (Ouvrant)-Po1	Bas Gauche	Bois	Peinture	0,06 mg/cm²	Non dégradé	Inconnu
3660	C	Porte bois peint (Ouvrant)-Po1	Bas Centre	Bois	Peinture	0,04 mg/cm²	Non dégradé	Inconnu
3661	C	Porte bois peint (Dormant)-Po2	Centre Gauche	Bois	Peinture	0,04 mg/cm²	Non dégradé	Inconnu
3662	C	Porte bois peint (Dormant)-Po2	Haut Gauche	Bois	Peinture	0,05 mg/cm²	Non dégradé	Inconnu
3663	C	Porte bois peint (Dormant)-Po2	Haut Droite	Bois	Peinture	0,03 mg/cm²	Non dégradé	Inconnu
3664	C	Porte bois peint (Ouvrant)-Po2	Bas Centre	Bois	Peinture	0,07 mg/cm²	Non dégradé	Inconnu
3665	C	Porte bois peint (Ouvrant)-Po2	Centre Gauche	Bois	Peinture	0,02 mg/cm²	Non dégradé	Inconnu
3666	C	Porte bois peint (Ouvrant)-Po2	Haut Gauche	Bois	Peinture	0,07 mg/cm²	Non dégradé	Inconnu
3667	C	Porte bois peint (Dormant)-Po3	Centre Gauche	Bois	Peinture	0,07 mg/cm²	Non dégradé	Inconnu
3668	C	Porte bois peint (Dormant)-Po3	Bas Droite	Bois	Peinture	0,05 mg/cm²	Non dégradé	Inconnu
3669	C	Porte bois peint (Dormant)-Po3	Haut Droite	Bois	Peinture	0,01 mg/cm²	Non dégradé	Inconnu
3670	C	Porte bois peint (Ouvrant)-Po3	Haut Gauche	Bois	Peinture	0,04 mg/cm²	Non dégradé	Inconnu
3671	C	Porte bois peint (Ouvrant)-Po3	Haut Gauche	Bois	Peinture	0,01 mg/cm²	Non dégradé	Inconnu
3672	C	Porte bois peint (Ouvrant)-Po3	Centre Droite	Bois	Peinture	0,06 mg/cm²	Non dégradé	Inconnu
3739	A	Porte bois peint (Dormant)-Po1	Centre Droite	Bois	Peinture	0,04 mg/cm²	Non dégradé	Inconnu
3740	A	Porte bois peint (Dormant)-Po1	Bas Gauche	Bois	Peinture	0,02 mg/cm²	Non dégradé	Inconnu
3741	A	Porte bois peint (Dormant)-Po1	Haut Gauche	Bois	Peinture	0,03 mg/cm²	Non dégradé	Inconnu
3742	A	Porte bois peint (Ouvrant)-Po1	Centre Droite	Bois	Peinture	0,08 mg/cm²	Non dégradé	Inconnu

N° de Mesure	Zone	Unité de diagnostic (UD)	Localisation de la mesure	Substrat	Revêtement	Valeurs ou constat visuel	Etat de conservation	Travaux envisagés
<b>1er - Vol 123</b>								
3743	A	Porte bois peint (Ouvrant)-Po1	Haut Centre	Bois	Peinture	0,01 mg/cm²	Non dégradé	Inconnu
3744	A	Porte bois peint (Ouvrant)-Po1	Haut Gauche	Bois	Peinture	0,03 mg/cm²	Non dégradé	Inconnu
3782	C	Plinthe bois peint-Plinthe1	Centre Gauche	Bois	Peinture	0,04 mg/cm²	Non dégradé	Inconnu
3783	C	Plinthe bois peint-Plinthe1	Haut Droite	Bois	Peinture	0,03 mg/cm²	Non dégradé	Inconnu
3784	C	Plinthe bois peint-Plinthe1	Bas Gauche	Bois	Peinture	0,04 mg/cm²	Non dégradé	Inconnu
4595	A	Plafond platre peint-Plafond1	Bas Centre	Plâtre	Peinture	0,07 mg/cm²	Non dégradé	Inconnu
4596	A	Plafond platre peint-Plafond1	Haut Centre	Plâtre	Peinture	0,01 mg/cm²	Non dégradé	Inconnu
4597	A	Plafond platre peint-Plafond1	Haut Gauche	Plâtre	Peinture	0,08 mg/cm²	Non dégradé	Inconnu

Nombre total d'unités de Diagnostic : 13

N° de Mesure	Zone	Unité de diagnostic (UD)	Localisation de la mesure	Substrat	Revêtement	Valeurs ou constat visuel	Etat de conservation	Travaux envisagés
<b>1er - Vol 124</b>								
2995	B	Fenêtre PVC brut (Volet)-Fe1	Centre Centre	Pvc	Brut	Non mesuré	-	Inconnu
3473	F	Plinthe bois peint-Plinthe1	Centre Gauche	Bois	Peinture	0,01 mg/cm²	Non dégradé	Inconnu
3474	F	Plinthe bois peint-Plinthe1	Centre Droite	Bois	Peinture	0,08 mg/cm²	Non dégradé	Inconnu
3475	F	Plinthe bois peint-Plinthe1	Bas Droite	Bois	Peinture	0,06 mg/cm²	Non dégradé	Inconnu
3476	A	Plinthe bois peint-Plinthe1	Bas Centre	Bois	Peinture	0,06 mg/cm²	Non dégradé	Inconnu
3477	A	Plinthe bois peint-Plinthe1	Centre Droite	Bois	Peinture	0,01 mg/cm²	Non dégradé	Inconnu
3478	A	Plinthe bois peint-Plinthe1	Centre Gauche	Bois	Peinture	0,08 mg/cm²	Non dégradé	Inconnu
3479	B	Plinthe bois peint-Plinthe1	Centre Gauche	Bois	Peinture	0,02 mg/cm²	Non dégradé	Inconnu
3480	B	Plinthe bois peint-Plinthe1	Haut Gauche	Bois	Peinture	0,07 mg/cm²	Non dégradé	Inconnu
3481	B	Plinthe bois peint-Plinthe1	Haut Centre	Bois	Peinture	0,07 mg/cm²	Non dégradé	Inconnu
3482	C	Plinthe bois peint-Plinthe1	Bas Gauche	Bois	Peinture	0,08 mg/cm²	Non dégradé	Inconnu

N° de Mesure	Zone	Unité de diagnostic (UD)	Localisation de la mesure	Substrat	Revêtement	Valeurs ou constat visuel	Etat de conservation	Travaux envisagés
<b>1er - Vol 124</b>								
3483	C	Plinthe bois peint-Plinthe1	Centre Centre	Bois	Peinture	0,07 mg/cm²	Non dégradé	Inconnu
3484	C	Plinthe bois peint-Plinthe1	Bas Gauche	Bois	Peinture	0,03 mg/cm²	Non dégradé	Inconnu
3485	D	Plinthe bois peint-Plinthe1	Bas Centre	Bois	Peinture	0,04 mg/cm²	Non dégradé	Inconnu
3486	D	Plinthe bois peint-Plinthe1	Bas Centre	Bois	Peinture	0,02 mg/cm²	Non dégradé	Inconnu
3487	D	Plinthe bois peint-Plinthe1	Bas Gauche	Bois	Peinture	0,02 mg/cm²	Non dégradé	Inconnu
3488	E	Plinthe bois peint-Plinthe1	Haut Centre	Bois	Peinture	0,05 mg/cm²	Non dégradé	Inconnu
3489	E	Plinthe bois peint-Plinthe1	Bas Gauche	Bois	Peinture	0,04 mg/cm²	Non dégradé	Inconnu
3490	E	Plinthe bois peint-Plinthe1	Haut Centre	Bois	Peinture	0,07 mg/cm²	Non dégradé	Inconnu
3527	B	Pos radiateur métal peint (Radiateur )-Radiateur1	Centre Droite	Métal	Peinture	2,85 mg/cm²	Non dégradé	Inconnu
3528	B	Sol parquet bois (Sol)-Sol1	Haut Centre	Béton	Peinture	0 mg/cm²	Non dégradé	Inconnu
3529	B	Sol parquet bois (Sol)-Sol1	Haut Gauche	Béton	Peinture	Non mesuré	-	Inconnu
3530	B	Sol parquet bois (Sol)-Sol1	Bas Gauche	Béton	Peinture	0 mg/cm²	Non dégradé	Inconnu
3531	E	Mur platre peint-Mur1	Haut Gauche	Plâtre	Peinture	0,04 mg/cm²	Non dégradé	Inconnu
3532	E	Mur platre peint-Mur1	Haut Droite	Plâtre	Peinture	0,09 mg/cm²	Non dégradé	Inconnu
3533	E	Mur platre peint-Mur1	Haut Droite	Plâtre	Peinture	0,01 mg/cm²	Non dégradé	Inconnu
3534	F	Mur platre peint-Mur1	Bas Droite	Plâtre	Peinture	0,05 mg/cm²	Non dégradé	Inconnu
3535	F	Mur platre peint-Mur1	Haut Centre	Plâtre	Peinture	0,04 mg/cm²	Non dégradé	Inconnu
3536	F	Mur platre peint-Mur1	Centre Centre	Plâtre	Peinture	0,08 mg/cm²	Non dégradé	Inconnu
3537	A	Mur platre peint-Mur1	Bas Droite	Plâtre	Peinture	0,06 mg/cm²	Non dégradé	Inconnu
3538	A	Mur platre peint-Mur1	Haut Droite	Plâtre	Peinture	0,06 mg/cm²	Non dégradé	Inconnu
3539	A	Mur platre peint-Mur1	Bas Droite	Plâtre	Peinture	0,07 mg/cm²	Non dégradé	Inconnu
3540	B	Mur platre peint-Mur1	Bas Droite	Plâtre	Peinture	0,09 mg/cm²	Non dégradé	Inconnu
3541	B	Mur platre peint-Mur1	Bas Centre	Plâtre	Peinture	0,08 mg/cm²	Non dégradé	Inconnu

N° de Mesure	Zone	Unité de diagnostic (UD)	Localisation de la mesure	Substrat	Revêtement	Valeurs ou constat visuel	Etat de conservation	Travaux envisagés
<b>1er - Vol 124</b>								
3542	B	Mur platre peint-Mur1	Bas Centre	Plâtre	Peinture	0,04 mg/cm²	Non dégradé	Inconnu
3543	C	Mur platre peint-Mur1	Bas Droite	Plâtre	Peinture	0,02 mg/cm²	Non dégradé	Inconnu
3544	C	Mur platre peint-Mur1	Centre Centre	Plâtre	Peinture	0,04 mg/cm²	Non dégradé	Inconnu
3545	C	Mur platre peint-Mur1	Centre Centre	Plâtre	Peinture	0,07 mg/cm²	Non dégradé	Inconnu
3546	D	Mur platre peint-Mur1	Haut Centre	Plâtre	Peinture	0,07 mg/cm²	Non dégradé	Inconnu
3547	D	Mur platre peint-Mur1	Haut Centre	Plâtre	Peinture	0,08 mg/cm²	Non dégradé	Inconnu
3548	D	Mur platre peint-Mur1	Centre Centre	Plâtre	Peinture	0,01 mg/cm²	Non dégradé	Inconnu
3549	E	Mur platre peint-Mur2	Bas Gauche	Plâtre	Peinture	0,06 mg/cm²	Non dégradé	Inconnu
3550	E	Mur platre peint-Mur2	Centre Centre	Plâtre	Peinture	0,01 mg/cm²	Non dégradé	Inconnu
3551	E	Mur platre peint-Mur2	Haut Centre	Plâtre	Peinture	0,06 mg/cm²	Non dégradé	Inconnu
3673	F	Porte bois peint (Dormant)-Po1	Haut Centre	Bois	Peinture	0,03 mg/cm²	Non dégradé	Inconnu
3674	F	Porte bois peint (Dormant)-Po1	Haut Centre	Bois	Peinture	0,06 mg/cm²	Non dégradé	Inconnu
3675	F	Porte bois peint (Dormant)-Po1	Haut Centre	Bois	Peinture	0,08 mg/cm²	Non dégradé	Inconnu
3676	F	Porte bois peint (Ouvrant)-Po1	Centre Droite	Bois	Peinture	0,02 mg/cm²	Non dégradé	Inconnu
3677	F	Porte bois peint (Ouvrant)-Po1	Centre Centre	Bois	Peinture	0,05 mg/cm²	Non dégradé	Inconnu
3678	F	Porte bois peint (Ouvrant)-Po1	Haut Droite	Bois	Peinture	0,02 mg/cm²	Non dégradé	Inconnu
4585	D	Plafond platre peint-Plafond1	Centre Gauche	Plâtre	Peinture	0,07 mg/cm²	Non dégradé	Inconnu
4586	D	Plafond platre peint-Plafond1	Bas Droite	Plâtre	Peinture	0,02 mg/cm²	Non dégradé	Inconnu
4587	D	Plafond platre peint-Plafond1	Bas Droite	Plâtre	Peinture	0,03 mg/cm²	Non dégradé	Inconnu
Nombre total d'unités de Diagnostic :		13						
N° de Mesure	Zone	Unité de diagnostic (UD)	Localisation de la mesure	Substrat	Revêtement	Valeurs ou constat visuel	Etat de conservation	Travaux envisagés
<b>1er - Vol 125</b>								

N° de Mesure	Zone	Unité de diagnostic (UD)	Localisation de la mesure	Substrat	Revêtement	Valeurs ou constat visuel	Etat de conservation	Travaux envisagés
<b>1er - Vol 125</b>								
2994	B	Fenêtre PVC brut (Volet)-Fe1	Centre Gauche	Pvc	Brut	Non mesuré	-	Inconnu
3679	D	Porte bois peint (Dormant)-Po1	Haut Centre	Bois	Peinture	0,01 mg/cm²	Non dégradé	Inconnu
3680	D	Porte bois peint (Dormant)-Po1	Haut Gauche	Bois	Peinture	0,04 mg/cm²	Non dégradé	Inconnu
3681	D	Porte bois peint (Dormant)-Po1	Centre Gauche	Bois	Peinture	0,06 mg/cm²	Non dégradé	Inconnu
3682	D	Porte bois peint (Ouvrant)-Po1	Centre Droite	Bois	Peinture	0,04 mg/cm²	Non dégradé	Inconnu
3683	D	Porte bois peint (Ouvrant)-Po1	Bas Centre	Bois	Peinture	0,02 mg/cm²	Non dégradé	Inconnu
3684	D	Porte bois peint (Ouvrant)-Po1	Bas Gauche	Bois	Peinture	0,01 mg/cm²	Non dégradé	Inconnu
3794	D	Sol linoleum (Sol)-Sol1	Bas Centre	Béton	Peinture	Non mesuré	-	Inconnu
3801	D	Plinthe bois peint-Plinthe1	Centre Centre	Bois	Peinture	0,04 mg/cm²	Non dégradé	Inconnu
3802	D	Plinthe bois peint-Plinthe1	Centre Centre	Bois	Peinture	0,05 mg/cm²	Non dégradé	Inconnu
3803	D	Plinthe bois peint-Plinthe1	Centre Gauche	Bois	Peinture	0,03 mg/cm²	Non dégradé	Inconnu
3804	A	Plinthe bois peint-Plinthe1	Centre Centre	Bois	Peinture	0,06 mg/cm²	Non dégradé	Inconnu
3805	A	Plinthe bois peint-Plinthe1	Centre Gauche	Bois	Peinture	0,05 mg/cm²	Non dégradé	Inconnu
3806	A	Plinthe bois peint-Plinthe1	Bas Gauche	Bois	Peinture	0,06 mg/cm²	Non dégradé	Inconnu
3807	B	Plinthe bois peint-Plinthe1	Centre Centre	Bois	Peinture	0,08 mg/cm²	Non dégradé	Inconnu
3808	B	Plinthe bois peint-Plinthe1	Bas Gauche	Bois	Peinture	0,05 mg/cm²	Non dégradé	Inconnu
3809	B	Plinthe bois peint-Plinthe1	Bas Gauche	Bois	Peinture	0,03 mg/cm²	Non dégradé	Inconnu
3810	C	Plinthe bois peint-Plinthe1	Haut Centre	Bois	Peinture	0,07 mg/cm²	Non dégradé	Inconnu
3811	C	Plinthe bois peint-Plinthe1	Haut Gauche	Bois	Peinture	0,06 mg/cm²	Non dégradé	Inconnu
3812	C	Plinthe bois peint-Plinthe1	Haut Droite	Bois	Peinture	0,01 mg/cm²	Non dégradé	Inconnu
3837	D	Mur platre papier peint-Mur1	Bas Droite	Plâtre	Papier peint	0,06 mg/cm²	Non dégradé	Inconnu
3838	D	Mur platre papier peint-Mur1	Bas Centre	Plâtre	Papier peint	0,05 mg/cm²	Non dégradé	Inconnu
3839	D	Mur platre papier peint-Mur1	Haut Droite	Plâtre	Papier peint	0,05 mg/cm²	Non dégradé	Inconnu

N° de Mesure	Zone	Unité de diagnostic (UD)	Localisation de la mesure	Substrat	Revêtement	Valeurs ou constat visuel	Etat de conservation	Travaux envisagés
<b>1er - Vol 125</b>								
3840	A	Mur platre papier peint-Mur1	Centre Gauche	Plâtre	Papier peint	0,08 mg/cm²	Non dégradé	Inconnu
3841	A	Mur platre papier peint-Mur1	Centre Gauche	Plâtre	Papier peint	0,06 mg/cm²	Non dégradé	Inconnu
3842	A	Mur platre papier peint-Mur1	Centre Droite	Plâtre	Papier peint	0,01 mg/cm²	Non dégradé	Inconnu
3843	B	Mur platre papier peint-Mur1	Bas Droite	Plâtre	Papier peint	0,01 mg/cm²	Non dégradé	Inconnu
3844	B	Mur platre papier peint-Mur1	Centre Droite	Plâtre	Papier peint	0,06 mg/cm²	Non dégradé	Inconnu
3845	B	Mur platre papier peint-Mur1	Centre Gauche	Plâtre	Papier peint	0,01 mg/cm²	Non dégradé	Inconnu
3846	C	Mur platre papier peint-Mur1	Bas Centre	Plâtre	Papier peint	0,02 mg/cm²	Non dégradé	Inconnu
3847	C	Mur platre papier peint-Mur1	Centre Droite	Plâtre	Papier peint	0,07 mg/cm²	Non dégradé	Inconnu
3848	C	Mur platre papier peint-Mur1	Bas Gauche	Plâtre	Papier peint	0,06 mg/cm²	Non dégradé	Inconnu
3862	B	Pos radiateur métal peint (Radiateur)-Radiateur1	Bas Centre	Métal	Peinture	1,65 mg/cm²	Non dégradé	Inconnu
3907	A	Mur platre papier peint-Mur2	Haut Gauche	Plâtre	Papier peint	0,03 mg/cm²	Non dégradé	Inconnu
3908	A	Mur platre papier peint-Mur2	Centre Centre	Plâtre	Papier peint	0,04 mg/cm²	Non dégradé	Inconnu
3909	A	Mur platre papier peint-Mur2	Bas Centre	Plâtre	Papier peint	0,07 mg/cm²	Non dégradé	Inconnu
4592	D	Plafond platre peint-Plafond1	Bas Gauche	Plâtre	Peinture	0,06 mg/cm²	Non dégradé	Inconnu
4593	D	Plafond platre peint-Plafond1	Haut Centre	Plâtre	Peinture	0,01 mg/cm²	Non dégradé	Inconnu
4594	D	Plafond platre peint-Plafond1	Centre Gauche	Plâtre	Peinture	0,04 mg/cm²	Non dégradé	Inconnu
Nombre total d'unités de Diagnostic : 11								
N° de Mesure	Zone	Unité de diagnostic (UD)	Localisation de la mesure	Substrat	Revêtement	Valeurs ou constat visuel	Etat de conservation	Travaux envisagés
<b>1er - Vol 126</b>								
2993	B	Fenêtre PVC brut (Volet)-Fe1	Bas Gauche	Pvc	Brut	Non mesuré	-	Inconnu
3685	D	Porte bois peint (Dormant)-Po1	Haut Gauche	Bois	Peinture	0,06 mg/cm²	Non dégradé	Inconnu
3686	D	Porte bois peint (Dormant)-Po1	Centre Centre	Bois	Peinture	0,03 mg/cm²	Non dégradé	Inconnu



N° de Mesure	Zone	Unité de diagnostic (UD)	Localisation de la mesure	Substrat	Revêtement	Valeurs ou constat visuel	Etat de conservation	Travaux envisagés
<b>1er - Vol 126</b>								
3687	D	Porte bois peint (Dormant)-Po1	Centre Droite	Bois	Peinture	0,04 mg/cm²	Non dégradé	Inconnu
3688	D	Porte bois peint (Ouvrant)-Po1	Haut Centre	Bois	Peinture	0,06 mg/cm²	Non dégradé	Inconnu
3689	D	Porte bois peint (Ouvrant)-Po1	Bas Centre	Bois	Peinture	0,04 mg/cm²	Non dégradé	Inconnu
3690	D	Porte bois peint (Ouvrant)-Po1	Bas Gauche	Bois	Peinture	0,08 mg/cm²	Non dégradé	Inconnu
<b>3863</b>	<b>B</b>	<b>Pos radiateur métal peint (Radiateur )-Radiateur1</b>	<b>Bas Gauche</b>	<b>Métal</b>	<b>Peinture</b>	<b>2,27 mg/cm²</b>	<b>Non dégradé</b>	<b>Inconnu</b>
3877	D	Plinthe bois peint-Plinthe1	Centre Droite	Bois	Peinture	0,02 mg/cm²	Non dégradé	Inconnu
3878	D	Plinthe bois peint-Plinthe1	Haut Droite	Bois	Peinture	0,08 mg/cm²	Non dégradé	Inconnu
3879	D	Plinthe bois peint-Plinthe1	Bas Droite	Bois	Peinture	0,06 mg/cm²	Non dégradé	Inconnu
3880	A	Plinthe bois peint-Plinthe1	Centre Gauche	Bois	Peinture	0,06 mg/cm²	Non dégradé	Inconnu
3881	A	Plinthe bois peint-Plinthe1	Centre Gauche	Bois	Peinture	0,04 mg/cm²	Non dégradé	Inconnu
3882	A	Plinthe bois peint-Plinthe1	Centre Centre	Bois	Peinture	0,01 mg/cm²	Non dégradé	Inconnu
3883	B	Plinthe bois peint-Plinthe1	Centre Centre	Bois	Peinture	0,08 mg/cm²	Non dégradé	Inconnu
3884	B	Plinthe bois peint-Plinthe1	Bas Gauche	Bois	Peinture	0,08 mg/cm²	Non dégradé	Inconnu
3885	B	Plinthe bois peint-Plinthe1	Centre Centre	Bois	Peinture	0,08 mg/cm²	Non dégradé	Inconnu
3886	C	Plinthe bois peint-Plinthe1	Haut Droite	Bois	Peinture	0,05 mg/cm²	Non dégradé	Inconnu
3887	C	Plinthe bois peint-Plinthe1	Centre Droite	Bois	Peinture	0,05 mg/cm²	Non dégradé	Inconnu
3888	C	Plinthe bois peint-Plinthe1	Bas Gauche	Bois	Peinture	0,06 mg/cm²	Non dégradé	Inconnu
3889	D	Sol Moquette (Sol)-Sol1	Bas Gauche	Béton	Peinture	Non mesuré	-	Inconnu
3890	D	Sol Moquette (Sol)-Sol1	Haut Centre	Béton	Peinture	Non mesuré	-	Inconnu
3891	D	Sol Moquette (Sol)-Sol1	Centre Gauche	Béton	Peinture	Non mesuré	-	Inconnu
3892	D	Mur platre papier peint-Mur1	Bas Droite	Plâtre	Papier peint	0,07 mg/cm²	Non dégradé	Inconnu
3893	D	Mur platre papier peint-Mur1	Centre Droite	Plâtre	Papier peint	0,04 mg/cm²	Non dégradé	Inconnu
3894	D	Mur platre papier peint-Mur1	Centre Gauche	Plâtre	Papier peint	0,07 mg/cm²	Non dégradé	Inconnu

N° de Mesure	Zone	Unité de diagnostic (UD)	Localisation de la mesure	Substrat	Revêtement	Valeurs ou constat visuel	Etat de conservation	Travaux envisagés
<b>1er - Vol 126</b>								
3895	A	Mur platre papier peint-Mur1	Bas Gauche	Plâtre	Papier peint	0,09 mg/cm²	Non dégradé	Inconnu
3896	A	Mur platre papier peint-Mur1	Haut Droite	Plâtre	Papier peint	0,09 mg/cm²	Non dégradé	Inconnu
3897	A	Mur platre papier peint-Mur1	Haut Droite	Plâtre	Papier peint	0,02 mg/cm²	Non dégradé	Inconnu
3901	B	Mur platre papier peint-Mur1	Bas Centre	Plâtre	Papier peint	0,01 mg/cm²	Non dégradé	Inconnu
3902	B	Mur platre papier peint-Mur1	Haut Gauche	Plâtre	Papier peint	0,04 mg/cm²	Non dégradé	Inconnu
3903	B	Mur platre papier peint-Mur1	Centre Gauche	Plâtre	Papier peint	0,08 mg/cm²	Non dégradé	Inconnu
4598	D	Plafond platre peint-Plafond1	Centre Gauche	Plâtre	Peinture	0,04 mg/cm²	Non dégradé	Inconnu
4599	D	Plafond platre peint-Plafond1	Haut Gauche	Plâtre	Peinture	0,02 mg/cm²	Non dégradé	Inconnu
4600	D	Plafond platre peint-Plafond1	Centre Droite	Plâtre	Peinture	0,03 mg/cm²	Non dégradé	Inconnu
Nombre total d'unités de Diagnostic : 9								
N° de Mesure	Zone	Unité de diagnostic (UD)	Localisation de la mesure	Substrat	Revêtement	Valeurs ou constat visuel	Etat de conservation	Travaux envisagés

**1er - Vol 127**

2992	B	Fenêtre PVC brut (Volet)-Fe1	Centre Droite	Pvc	Brut	Non mesuré	-	Inconnu
3691	D	Porte bois peint (Dormant)-Po1	Haut Droite	Bois	Peinture	0,03 mg/cm²	Non dégradé	Inconnu
3692	D	Porte bois peint (Dormant)-Po1	Haut Centre	Bois	Peinture	0,06 mg/cm²	Non dégradé	Inconnu
3693	D	Porte bois peint (Dormant)-Po1	Centre Gauche	Bois	Peinture	0,06 mg/cm²	Non dégradé	Inconnu
3694	D	Porte bois peint (Ouvrant)-Po1	Centre Droite	Bois	Peinture	0,08 mg/cm²	Non dégradé	Inconnu
3695	D	Porte bois peint (Ouvrant)-Po1	Bas Centre	Bois	Peinture	0,04 mg/cm²	Non dégradé	Inconnu
3696	D	Porte bois peint (Ouvrant)-Po1	Haut Centre	Bois	Peinture	0,01 mg/cm²	Non dégradé	Inconnu
3898	D	Mur platre papier peint-Mur1	Centre Gauche	Plâtre	Papier peint	0,02 mg/cm²	Non dégradé	Inconnu
3899	D	Mur platre papier peint-Mur1	Haut Gauche	Plâtre	Papier peint	0,01 mg/cm²	Non dégradé	Inconnu
3900	D	Mur platre papier peint-Mur1	Haut Gauche	Plâtre	Papier peint	0,02 mg/cm²	Non dégradé	Inconnu

N° de Mesure	Zone	Unité de diagnostic (UD)	Localisation de la mesure	Substrat	Revêtement	Valeurs ou constat visuel	Etat de conservation	Travaux envisagés
<b>1er - Vol 127</b>								
3904	A	Mur platre papier peint-Mur1	Centre Gauche	Plâtre	Papier peint	0,06 mg/cm²	Non dégradé	Inconnu
3905	A	Mur platre papier peint-Mur1	Haut Gauche	Plâtre	Papier peint	0,07 mg/cm²	Non dégradé	Inconnu
3906	A	Mur platre papier peint-Mur1	Haut Gauche	Plâtre	Papier peint	0,08 mg/cm²	Non dégradé	Inconnu
3910	B	Mur platre papier peint-Mur1	Bas Droite	Plâtre	Papier peint	0,06 mg/cm²	Non dégradé	Inconnu
3911	B	Mur platre papier peint-Mur1	Bas Centre	Plâtre	Papier peint	0,08 mg/cm²	Non dégradé	Inconnu
3912	B	Mur platre papier peint-Mur1	Centre Droite	Plâtre	Papier peint	0,09 mg/cm²	Non dégradé	Inconnu
3913	C	Mur platre papier peint-Mur1	Haut Gauche	Plâtre	Papier peint	0,02 mg/cm²	Non dégradé	Inconnu
3914	C	Mur platre papier peint-Mur1	Bas Centre	Plâtre	Papier peint	0,08 mg/cm²	Non dégradé	Inconnu
3915	C	Mur platre papier peint-Mur1	Haut Droite	Plâtre	Papier peint	0,08 mg/cm²	Non dégradé	Inconnu
3928	D	Sol parquet bois (Sol)-Sol1	Centre Droite	Béton	Peinture	0 mg/cm²	Non dégradé	Inconnu
3929	D	Sol parquet bois (Sol)-Sol1	Bas Centre	Béton	Peinture	0 mg/cm²	Non dégradé	Inconnu
3930	D	Sol parquet bois (Sol)-Sol1	Bas Droite	Béton	Peinture	Non mesuré	-	Inconnu
<b>3953</b>	<b>B</b>	<b>Pos radiateur métal peint (Radiateur )-Radiateur1</b>	<b>Centre Gauche</b>	<b>Métal</b>	<b>Peinture</b>	<b>2,3 mg/cm²</b>	<b>Non dégradé</b>	<b>Inconnu</b>
3970	D	Plinthe bois peint-Plinthe1	Bas Droite	Bois	Peinture	0,06 mg/cm²	Non dégradé	Inconnu
3971	D	Plinthe bois peint-Plinthe1	Bas Droite	Bois	Peinture	0,07 mg/cm²	Non dégradé	Inconnu
3972	D	Plinthe bois peint-Plinthe1	Bas Droite	Bois	Peinture	0,07 mg/cm²	Non dégradé	Inconnu
3973	A	Plinthe bois peint-Plinthe1	Centre Droite	Bois	Peinture	0,04 mg/cm²	Non dégradé	Inconnu
3974	A	Plinthe bois peint-Plinthe1	Bas Centre	Bois	Peinture	0,04 mg/cm²	Non dégradé	Inconnu
3975	A	Plinthe bois peint-Plinthe1	Bas Centre	Bois	Peinture	0,02 mg/cm²	Non dégradé	Inconnu
3976	B	Plinthe bois peint-Plinthe1	Haut Centre	Bois	Peinture	0,08 mg/cm²	Non dégradé	Inconnu
3977	B	Plinthe bois peint-Plinthe1	Bas Droite	Bois	Peinture	0,03 mg/cm²	Non dégradé	Inconnu
3978	B	Plinthe bois peint-Plinthe1	Bas Centre	Bois	Peinture	0,06 mg/cm²	Non dégradé	Inconnu
3979	C	Plinthe bois peint-Plinthe1	Bas Droite	Bois	Peinture	0,08 mg/cm²	Non dégradé	Inconnu

N° de Mesure	Zone	Unité de diagnostic (UD)	Localisation de la mesure	Substrat	Revêtement	Valeurs ou constat visuel	Etat de conservation	Travaux envisagés
<b>1er - Vol 127</b>								
3980	C	Plinthe bois peint-Plinthe1	Bas Gauche	Bois	Peinture	0,03 mg/cm²	Non dégradé	Inconnu
3981	C	Plinthe bois peint-Plinthe1	Haut Gauche	Bois	Peinture	0,06 mg/cm²	Non dégradé	Inconnu
4613	D	Plafond platre peint-Plafond1	Bas Centre	Plâtre	Peinture	0,02 mg/cm²	Non dégradé	Inconnu
4614	D	Plafond platre peint-Plafond1	Haut Droite	Plâtre	Peinture	0,03 mg/cm²	Non dégradé	Inconnu
4615	D	Plafond platre peint-Plafond1	Centre Gauche	Plâtre	Peinture	0,07 mg/cm²	Non dégradé	Inconnu

Nombre total d'unités de Diagnostic : 10

N° de Mesure	Zone	Unité de diagnostic (UD)	Localisation de la mesure	Substrat	Revêtement	Valeurs ou constat visuel	Etat de conservation	Travaux envisagés
-----------------	------	--------------------------	------------------------------	----------	------------	------------------------------	----------------------	-------------------

**1er - Vol 128**

2991	B	Fenêtre PVC brut (Volet)-Fe1	Bas Centre	Pvc	Brut	Non mesuré	-	Inconnu
3697	D	Porte bois peint (Dormant)-Po1	Haut Gauche	Bois	Peinture	0,01 mg/cm²	Non dégradé	Inconnu
3698	D	Porte bois peint (Dormant)-Po1	Centre Droite	Bois	Peinture	0,04 mg/cm²	Non dégradé	Inconnu
3699	D	Porte bois peint (Dormant)-Po1	Haut Gauche	Bois	Peinture	0,09 mg/cm²	Non dégradé	Inconnu
3700	D	Porte bois peint (Ouvrant)-Po1	Centre Droite	Bois	Peinture	0,02 mg/cm²	Non dégradé	Inconnu
3701	D	Porte bois peint (Ouvrant)-Po1	Centre Centre	Bois	Peinture	0,03 mg/cm²	Non dégradé	Inconnu
3702	D	Porte bois peint (Ouvrant)-Po1	Haut Droite	Bois	Peinture	0,04 mg/cm²	Non dégradé	Inconnu
3916	D	Mur platre papier peint-Mur1	Haut Centre	Plâtre	Papier peint	0,05 mg/cm²	Non dégradé	Inconnu
3917	D	Mur platre papier peint-Mur1	Haut Centre	Plâtre	Papier peint	0,07 mg/cm²	Non dégradé	Inconnu
3918	D	Mur platre papier peint-Mur1	Centre Centre	Plâtre	Papier peint	0,06 mg/cm²	Non dégradé	Inconnu
3919	A	Mur platre papier peint-Mur1	Haut Gauche	Plâtre	Papier peint	0,09 mg/cm²	Non dégradé	Inconnu
3920	A	Mur platre papier peint-Mur1	Bas Centre	Plâtre	Papier peint	0,06 mg/cm²	Non dégradé	Inconnu
3921	A	Mur platre papier peint-Mur1	Bas Droite	Plâtre	Papier peint	0,06 mg/cm²	Non dégradé	Inconnu
3922	B	Mur platre papier peint-Mur1	Centre Gauche	Plâtre	Papier peint	0,04 mg/cm²	Non dégradé	Inconnu

N° de Mesure	Zone	Unité de diagnostic (UD)	Localisation de la mesure	Substrat	Revêtement	Valeurs ou constat visuel	Etat de conservation	Travaux envisagés
<b>1er - Vol 128</b>								
3923	B	Mur platre papier peint-Mur1	Centre Centre	Plâtre	Papier peint	0,06 mg/cm²	Non dégradé	Inconnu
3924	B	Mur platre papier peint-Mur1	Centre Gauche	Plâtre	Papier peint	0,02 mg/cm²	Non dégradé	Inconnu
3925	C	Mur platre papier peint-Mur1	Centre Centre	Plâtre	Papier peint	0,04 mg/cm²	Non dégradé	Inconnu
3926	C	Mur platre papier peint-Mur1	Haut Centre	Plâtre	Papier peint	0,02 mg/cm²	Non dégradé	Inconnu
3927	C	Mur platre papier peint-Mur1	Centre Droite	Plâtre	Papier peint	0,03 mg/cm²	Non dégradé	Inconnu
3931	D	Sol parquet bois (Sol)-Sol1	Bas Centre	Béton	Peinture	0 mg/cm²	Non dégradé	Inconnu
3932	D	Sol parquet bois (Sol)-Sol1	Centre Gauche	Béton	Peinture	Non mesuré	-	Inconnu
3933	D	Sol parquet bois (Sol)-Sol1	Bas Gauche	Béton	Peinture	0 mg/cm²	Non dégradé	Inconnu
3954	B	Pos radiateur métal peint (Radiateur )-Radiateur1	Bas Droite	Métal	Peinture	1,53 mg/cm²	Non dégradé	Inconnu
3982	B	Plinthe bois peint-Plinthe1	Centre Gauche	Bois	Peinture	0,02 mg/cm²	Non dégradé	Inconnu
3983	B	Plinthe bois peint-Plinthe1	Haut Droite	Bois	Peinture	0,07 mg/cm²	Non dégradé	Inconnu
3984	B	Plinthe bois peint-Plinthe1	Centre Centre	Bois	Peinture	0,04 mg/cm²	Non dégradé	Inconnu
3985	A	Plinthe bois peint-Plinthe1	Bas Gauche	Bois	Peinture	0,07 mg/cm²	Non dégradé	Inconnu
3986	A	Plinthe bois peint-Plinthe1	Haut Gauche	Bois	Peinture	0,04 mg/cm²	Non dégradé	Inconnu
3987	A	Plinthe bois peint-Plinthe1	Centre Gauche	Bois	Peinture	0,04 mg/cm²	Non dégradé	Inconnu
3988	D	Plinthe bois peint-Plinthe1	Centre Gauche	Bois	Peinture	0,03 mg/cm²	Non dégradé	Inconnu
3989	D	Plinthe bois peint-Plinthe1	Bas Gauche	Bois	Peinture	0,08 mg/cm²	Non dégradé	Inconnu
3990	D	Plinthe bois peint-Plinthe1	Bas Centre	Bois	Peinture	0,03 mg/cm²	Non dégradé	Inconnu
3991	C	Plinthe bois peint-Plinthe1	Bas Gauche	Bois	Peinture	0,06 mg/cm²	Non dégradé	Inconnu
3992	C	Plinthe bois peint-Plinthe1	Haut Droite	Bois	Peinture	0,06 mg/cm²	Non dégradé	Inconnu
3993	C	Plinthe bois peint-Plinthe1	Centre Centre	Bois	Peinture	0,09 mg/cm²	Non dégradé	Inconnu
4619	D	Plafond platre peint-Plafond1	Haut Droite	Plâtre	Peinture	0,02 mg/cm²	Non dégradé	Inconnu
4620	D	Plafond platre peint-Plafond1	Bas Droite	Plâtre	Peinture	0,05 mg/cm²	Non dégradé	Inconnu

N° de Mesure	Zone	Unité de diagnostic (UD)	Localisation de la mesure	Substrat	Revêtement	Valeurs ou constat visuel	Etat de conservation	Travaux envisagés
<b>1er - Vol 128</b>								
4621	D	Plafond platre peint-Plafond1	Haut Centre	Plâtre	Peinture	0,05 mg/cm²	Non dégradé	Inconnu
Nombre total d'unités de Diagnostic : 10								
N° de Mesure	Zone	Unité de diagnostic (UD)	Localisation de la mesure	Substrat	Revêtement	Valeurs ou constat visuel	Etat de conservation	Travaux envisagés
<b>1er - Vol 129</b>								
2990	B	Fenêtre PVC brut (Volet)-Fe1	Centre Droite	Pvc	Brut	Non mesuré	-	Inconnu
3703	D	Porte bois peint (Dormant)-Po1	Bas Centre	Bois	Peinture	0,07 mg/cm²	Non dégradé	Inconnu
3704	D	Porte bois peint (Dormant)-Po1	Haut Droite	Bois	Peinture	0,05 mg/cm²	Non dégradé	Inconnu
3705	D	Porte bois peint (Dormant)-Po1	Centre Droite	Bois	Peinture	0,09 mg/cm²	Non dégradé	Inconnu
3706	D	Porte bois peint (Ouvrant)-Po1	Centre Droite	Bois	Peinture	0,04 mg/cm²	Non dégradé	Inconnu
3707	D	Porte bois peint (Ouvrant)-Po1	Centre Gauche	Bois	Peinture	0,02 mg/cm²	Non dégradé	Inconnu
3708	D	Porte bois peint (Ouvrant)-Po1	Centre Gauche	Bois	Peinture	0,03 mg/cm²	Non dégradé	Inconnu
3939	D	Sol linoleum (Sol)-Sol1	Centre Droite	Béton	Peinture	Non mesuré	-	Inconnu
3957	B	Pos radiateur métal peint (Radiateur )-Radiateur1	Haut Centre	Métal	Peinture	2,75 mg/cm²	Non dégradé	Inconnu
4030	D	Plinthe bois peint-Plinthe1	Bas Droite	Bois	Peinture	0,03 mg/cm²	Non dégradé	Inconnu
4031	D	Plinthe bois peint-Plinthe1	Bas Centre	Bois	Peinture	0,07 mg/cm²	Non dégradé	Inconnu
4032	D	Plinthe bois peint-Plinthe1	Centre Droite	Bois	Peinture	0,03 mg/cm²	Non dégradé	Inconnu
4033	A	Plinthe bois peint-Plinthe1	Bas Centre	Bois	Peinture	0,07 mg/cm²	Non dégradé	Inconnu
4034	A	Plinthe bois peint-Plinthe1	Centre Droite	Bois	Peinture	0,09 mg/cm²	Non dégradé	Inconnu
4035	A	Plinthe bois peint-Plinthe1	Centre Droite	Bois	Peinture	0,03 mg/cm²	Non dégradé	Inconnu
4036	B	Plinthe bois peint-Plinthe1	Haut Droite	Bois	Peinture	0,08 mg/cm²	Non dégradé	Inconnu
4037	B	Plinthe bois peint-Plinthe1	Haut Droite	Bois	Peinture	0,06 mg/cm²	Non dégradé	Inconnu
4038	B	Plinthe bois peint-Plinthe1	Bas Droite	Bois	Peinture	0,05 mg/cm²	Non dégradé	Inconnu



N° de Mesure	Zone	Unité de diagnostic (UD)	Localisation de la mesure	Substrat	Revêtement	Valeurs ou constat visuel	Etat de conservation	Travaux envisagés
<b>1er - Vol 129</b>								
4039	C	Plinthe bois peint-Plinthe1	Haut Gauche	Bois	Peinture	0,03 mg/cm²	Non dégradé	Inconnu
4040	C	Plinthe bois peint-Plinthe1	Haut Gauche	Bois	Peinture	0,05 mg/cm²	Non dégradé	Inconnu
4041	C	Plinthe bois peint-Plinthe1	Bas Gauche	Bois	Peinture	0,03 mg/cm²	Non dégradé	Inconnu
4054	D	Mur platre papier peint-Mur1	Centre Droite	Plâtre	Papier peint	0,08 mg/cm²	Non dégradé	Inconnu
4055	D	Mur platre papier peint-Mur1	Bas Droite	Plâtre	Papier peint	0,07 mg/cm²	Non dégradé	Inconnu
4056	D	Mur platre papier peint-Mur1	Centre Gauche	Plâtre	Papier peint	0,05 mg/cm²	Non dégradé	Inconnu
4057	A	Mur platre papier peint-Mur1	Centre Gauche	Plâtre	Papier peint	0,08 mg/cm²	Non dégradé	Inconnu
4058	A	Mur platre papier peint-Mur1	Centre Gauche	Plâtre	Papier peint	0,09 mg/cm²	Non dégradé	Inconnu
4059	A	Mur platre papier peint-Mur1	Centre Centre	Plâtre	Papier peint	0,06 mg/cm²	Non dégradé	Inconnu
4060	B	Mur platre papier peint-Mur1	Bas Centre	Plâtre	Papier peint	0,04 mg/cm²	Non dégradé	Inconnu
4061	B	Mur platre papier peint-Mur1	Centre Gauche	Plâtre	Papier peint	0,07 mg/cm²	Non dégradé	Inconnu
4062	B	Mur platre papier peint-Mur1	Bas Droite	Plâtre	Papier peint	0,08 mg/cm²	Non dégradé	Inconnu
4063	C	Mur platre papier peint-Mur1	Haut Droite	Plâtre	Papier peint	0,07 mg/cm²	Non dégradé	Inconnu
4064	C	Mur platre papier peint-Mur1	Bas Centre	Plâtre	Papier peint	0,03 mg/cm²	Non dégradé	Inconnu
4065	C	Mur platre papier peint-Mur1	Haut Centre	Plâtre	Papier peint	0,06 mg/cm²	Non dégradé	Inconnu
4706	D	Plafond platre peint-Plafond1	Haut Centre	Plâtre	Peinture	0,09 mg/cm²	Non dégradé	Inconnu
4707	D	Plafond platre peint-Plafond1	Haut Centre	Plâtre	Peinture	0,07 mg/cm²	Non dégradé	Inconnu
4708	D	Plafond platre peint-Plafond1	Bas Droite	Plâtre	Peinture	0,04 mg/cm²	Non dégradé	Inconnu
Nombre total d'unités de Diagnostic :		10						
N° de Mesure	Zone	Unité de diagnostic (UD)	Localisation de la mesure	Substrat	Revêtement	Valeurs ou constat visuel	Etat de conservation	Travaux envisagés
<b>1er - Vol 130</b>								
2989	B	Fenêtre PVC brut (Volet)-Fe1	Centre Centre	Pvc	Brut	Non mesuré	-	Inconnu

N° de Mesure	Zone	Unité de diagnostic (UD)	Localisation de la mesure	Substrat	Revêtement	Valeurs ou constat visuel	Etat de conservation	Travaux envisagés
<b>1er - Vol 130</b>								
3709	D	Porte bois peint (Dormant)-Po1	Bas Droite	Bois	Peinture	0,03 mg/cm²	Non dégradé	Inconnu
3710	D	Porte bois peint (Dormant)-Po1	Haut Droite	Bois	Peinture	0,02 mg/cm²	Non dégradé	Inconnu
3711	D	Porte bois peint (Dormant)-Po1	Bas Centre	Bois	Peinture	0,09 mg/cm²	Non dégradé	Inconnu
3712	D	Porte bois peint (Ouvrant)-Po1	Centre Centre	Bois	Peinture	0,09 mg/cm²	Non dégradé	Inconnu
3713	D	Porte bois peint (Ouvrant)-Po1	Haut Centre	Bois	Peinture	0,05 mg/cm²	Non dégradé	Inconnu
3714	D	Porte bois peint (Ouvrant)-Po1	Haut Gauche	Bois	Peinture	0,06 mg/cm²	Non dégradé	Inconnu
4142	D	Sol parquet bois (Sol)-Sol1	Bas Gauche	Béton	Peinture	0 mg/cm²	Non dégradé	Inconnu
4143	D	Sol parquet bois (Sol)-Sol1	Haut Gauche	Béton	Peinture	0 mg/cm²	Non dégradé	Inconnu
4144	D	Sol parquet bois (Sol)-Sol1	Haut Gauche	Béton	Peinture	Non mesuré	-	Inconnu
4145	D	Plinthe bois peint-Plinthe1	Bas Gauche	Bois	Peinture	0,07 mg/cm²	Non dégradé	Inconnu
4146	D	Plinthe bois peint-Plinthe1	Haut Centre	Bois	Peinture	0,06 mg/cm²	Non dégradé	Inconnu
4147	D	Plinthe bois peint-Plinthe1	Haut Centre	Bois	Peinture	0,07 mg/cm²	Non dégradé	Inconnu
4148	A	Plinthe bois peint-Plinthe1	Bas Centre	Bois	Peinture	0,04 mg/cm²	Non dégradé	Inconnu
4149	A	Plinthe bois peint-Plinthe1	Bas Droite	Bois	Peinture	0,05 mg/cm²	Non dégradé	Inconnu
4150	A	Plinthe bois peint-Plinthe1	Haut Droite	Bois	Peinture	0,05 mg/cm²	Non dégradé	Inconnu
4151	B	Plinthe bois peint-Plinthe1	Bas Gauche	Bois	Peinture	0,08 mg/cm²	Non dégradé	Inconnu
4152	B	Plinthe bois peint-Plinthe1	Centre Droite	Bois	Peinture	0,05 mg/cm²	Non dégradé	Inconnu
4153	B	Plinthe bois peint-Plinthe1	Haut Gauche	Bois	Peinture	0,05 mg/cm²	Non dégradé	Inconnu
4154	C	Plinthe bois peint-Plinthe1	Haut Centre	Bois	Peinture	0,08 mg/cm²	Non dégradé	Inconnu
4155	C	Plinthe bois peint-Plinthe1	Bas Droite	Bois	Peinture	0,05 mg/cm²	Non dégradé	Inconnu
4156	C	Plinthe bois peint-Plinthe1	Centre Gauche	Bois	Peinture	0,04 mg/cm²	Non dégradé	Inconnu
4157	D	Mur platre papier peint-Mur1	Bas Centre	Plâtre	Papier peint	0,03 mg/cm²	Non dégradé	Inconnu
4158	D	Mur platre papier peint-Mur1	Haut Gauche	Plâtre	Papier peint	0,06 mg/cm²	Non dégradé	Inconnu

N° de Mesure	Zone	Unité de diagnostic (UD)	Localisation de la mesure	Substrat	Revêtement	Valeurs ou constat visuel	Etat de conservation	Travaux envisagés
<b>1er - Vol 130</b>								
4159	D	Mur platre papier peint-Mur1	Haut Gauche	Plâtre	Papier peint	0,05 mg/cm²	Non dégradé	Inconnu
4160	A	Mur platre papier peint-Mur1	Bas Droite	Plâtre	Papier peint	0,05 mg/cm²	Non dégradé	Inconnu
4161	A	Mur platre papier peint-Mur1	Bas Droite	Plâtre	Papier peint	0,04 mg/cm²	Non dégradé	Inconnu
4162	A	Mur platre papier peint-Mur1	Bas Gauche	Plâtre	Papier peint	0,02 mg/cm²	Non dégradé	Inconnu
4163	B	Mur platre papier peint-Mur1	Centre Gauche	Plâtre	Papier peint	0,03 mg/cm²	Non dégradé	Inconnu
4164	B	Mur platre papier peint-Mur1	Haut Droite	Plâtre	Papier peint	0,02 mg/cm²	Non dégradé	Inconnu
4165	B	Mur platre papier peint-Mur1	Centre Droite	Plâtre	Papier peint	0,02 mg/cm²	Non dégradé	Inconnu
4166	C	Mur platre papier peint-Mur1	Bas Droite	Plâtre	Papier peint	0,04 mg/cm²	Non dégradé	Inconnu
4167	C	Mur platre papier peint-Mur1	Centre Gauche	Plâtre	Papier peint	0,07 mg/cm²	Non dégradé	Inconnu
4168	C	Mur platre papier peint-Mur1	Haut Centre	Plâtre	Papier peint	0,04 mg/cm²	Non dégradé	Inconnu
4691	D	Plafond platre peint-Plafond1	Bas Gauche	Plâtre	Peinture	0,04 mg/cm²	Non dégradé	Inconnu
4692	D	Plafond platre peint-Plafond1	Bas Centre	Plâtre	Peinture	0,06 mg/cm²	Non dégradé	Inconnu
4693	D	Plafond platre peint-Plafond1	Bas Droite	Plâtre	Peinture	0,07 mg/cm²	Non dégradé	Inconnu
Nombre total d'unités de Diagnostic :		9						
N° de Mesure	Zone	Unité de diagnostic (UD)	Localisation de la mesure	Substrat	Revêtement	Valeurs ou constat visuel	Etat de conservation	Travaux envisagés

**1er - Vol 131**

3008	C	Fenêtre PVC brut (Volet)-Fe1	Centre Centre	Pvc	Brut	Non mesuré	-	Inconnu
4169	A	Porte bois peint (Dormant)-Po1	Bas Droite	Bois	Peinture	0,07 mg/cm²	Non dégradé	Inconnu
4170	A	Porte bois peint (Dormant)-Po1	Centre Centre	Bois	Peinture	0,05 mg/cm²	Non dégradé	Inconnu
4171	A	Porte bois peint (Dormant)-Po1	Centre Droite	Bois	Peinture	0,06 mg/cm²	Non dégradé	Inconnu
4172	A	Porte bois peint (Ouvrant)-Po1	Haut Gauche	Bois	Peinture	0,05 mg/cm²	Non dégradé	Inconnu
4173	A	Porte bois peint (Ouvrant)-Po1	Bas Centre	Bois	Peinture	0,03 mg/cm²	Non dégradé	Inconnu

N° de Mesure	Zone	Unité de diagnostic (UD)	Localisation de la mesure	Substrat	Revêtement	Valeurs ou constat visuel	Etat de conservation	Travaux envisagés
<b>1er - Vol 131</b>								
4174	A	Porte bois peint (Ouvrant)-Po1	Bas Centre	Bois	Peinture	0,08 mg/cm²	Non dégradé	Inconnu
4187	A	Plinthe bois peint-Plinthe1	Centre Gauche	Bois	Peinture	0,08 mg/cm²	Non dégradé	Inconnu
4188	A	Plinthe bois peint-Plinthe1	Haut Droite	Bois	Peinture	0,06 mg/cm²	Non dégradé	Inconnu
4189	A	Plinthe bois peint-Plinthe1	Centre Centre	Bois	Peinture	0,02 mg/cm²	Non dégradé	Inconnu
4190	B	Plinthe bois peint-Plinthe1	Centre Droite	Bois	Peinture	0,03 mg/cm²	Non dégradé	Inconnu
4191	B	Plinthe bois peint-Plinthe1	Centre Droite	Bois	Peinture	0,03 mg/cm²	Non dégradé	Inconnu
4192	B	Plinthe bois peint-Plinthe1	Bas Gauche	Bois	Peinture	0,03 mg/cm²	Non dégradé	Inconnu
4193	C	Plinthe bois peint-Plinthe1	Centre Centre	Bois	Peinture	0,07 mg/cm²	Non dégradé	Inconnu
4194	C	Plinthe bois peint-Plinthe1	Centre Droite	Bois	Peinture	0,01 mg/cm²	Non dégradé	Inconnu
4195	C	Plinthe bois peint-Plinthe1	Bas Gauche	Bois	Peinture	0,06 mg/cm²	Non dégradé	Inconnu
4196	D	Plinthe bois peint-Plinthe1	Haut Gauche	Bois	Peinture	0,02 mg/cm²	Non dégradé	Inconnu
4197	D	Plinthe bois peint-Plinthe1	Haut Gauche	Bois	Peinture	0,08 mg/cm²	Non dégradé	Inconnu
4198	D	Plinthe bois peint-Plinthe1	Centre Gauche	Bois	Peinture	0,01 mg/cm²	Non dégradé	Inconnu
4211	A	Mur platre papier peint-Mur1	Haut Centre	Plâtre	Papier peint	0,04 mg/cm²	Non dégradé	Inconnu
4212	A	Mur platre papier peint-Mur1	Bas Gauche	Plâtre	Papier peint	0,04 mg/cm²	Non dégradé	Inconnu
4213	A	Mur platre papier peint-Mur1	Bas Gauche	Plâtre	Papier peint	0,04 mg/cm²	Non dégradé	Inconnu
4214	B	Mur platre papier peint-Mur1	Centre Centre	Plâtre	Papier peint	0,03 mg/cm²	Non dégradé	Inconnu
4215	B	Mur platre papier peint-Mur1	Bas Centre	Plâtre	Papier peint	0,04 mg/cm²	Non dégradé	Inconnu
4216	B	Mur platre papier peint-Mur1	Bas Droite	Plâtre	Papier peint	0,07 mg/cm²	Non dégradé	Inconnu
4217	C	Mur platre papier peint-Mur1	Bas Droite	Plâtre	Papier peint	0,08 mg/cm²	Non dégradé	Inconnu
4218	C	Mur platre papier peint-Mur1	Haut Gauche	Plâtre	Papier peint	0,02 mg/cm²	Non dégradé	Inconnu
4219	C	Mur platre papier peint-Mur1	Centre Droite	Plâtre	Papier peint	0,02 mg/cm²	Non dégradé	Inconnu
4220	D	Mur platre papier peint-Mur1	Haut Droite	Plâtre	Papier peint	0,04 mg/cm²	Non dégradé	Inconnu

N° de Mesure	Zone	Unité de diagnostic (UD)	Localisation de la mesure	Substrat	Revêtement	Valeurs ou constat visuel	Etat de conservation	Travaux envisagés
<b>1er - Vol 131</b>								
4221	D	Mur platre papier peint-Mur1	Bas Droite	Plâtre	Papier peint	0,05 mg/cm²	Non dégradé	Inconnu
4222	D	Mur platre papier peint-Mur1	Bas Gauche	Plâtre	Papier peint	0,05 mg/cm²	Non dégradé	Inconnu
4235	C	Sol linoleum (Sol)-Sol1	Haut Droite	Béton	Peinture	Non mesuré	-	Inconnu
4237	C	Pos radiateur métal peint (Radiateur )-Radiateur1	Haut Gauche	Métal	Peinture	2,51 mg/cm²	Non dégradé	Inconnu
4643	A	Plafond platre peint-Plafond1	Bas Gauche	Plâtre	Peinture	0,05 mg/cm²	Non dégradé	Inconnu
4644	A	Plafond platre peint-Plafond1	Bas Gauche	Plâtre	Peinture	0,07 mg/cm²	Non dégradé	Inconnu
4645	A	Plafond platre peint-Plafond1	Haut Droite	Plâtre	Peinture	0,02 mg/cm²	Non dégradé	Inconnu
Nombre total d'unités de Diagnostic : 10								
N° de Mesure	Zone	Unité de diagnostic (UD)	Localisation de la mesure	Substrat	Revêtement	Valeurs ou constat visuel	Etat de conservation	Travaux envisagés

**1er - Vol 132**

2996	B	Fenêtre PVC brut (Volet)-Fe1	Bas Centre	Pvc	Brut	Non mesuré	-	Inconnu
4175	D	Porte bois peint (Dormant)-Po1	Bas Centre	Bois	Peinture	0,07 mg/cm²	Non dégradé	Inconnu
4176	D	Porte bois peint (Dormant)-Po1	Haut Centre	Bois	Peinture	0,03 mg/cm²	Non dégradé	Inconnu
4177	D	Porte bois peint (Dormant)-Po1	Centre Droite	Bois	Peinture	0,06 mg/cm²	Non dégradé	Inconnu
4178	D	Porte bois peint (Ouvrant)-Po1	Bas Gauche	Bois	Peinture	0,03 mg/cm²	Non dégradé	Inconnu
4179	D	Porte bois peint (Ouvrant)-Po1	Haut Gauche	Bois	Peinture	0,06 mg/cm²	Non dégradé	Inconnu
4180	D	Porte bois peint (Ouvrant)-Po1	Haut Centre	Bois	Peinture	0,07 mg/cm²	Non dégradé	Inconnu
4199	D	Plinthe bois peint-Plinthe1	Centre Gauche	Bois	Peinture	0,07 mg/cm²	Non dégradé	Inconnu
4200	D	Plinthe bois peint-Plinthe1	Bas Centre	Bois	Peinture	0,08 mg/cm²	Non dégradé	Inconnu
4201	D	Plinthe bois peint-Plinthe1	Bas Droite	Bois	Peinture	0,08 mg/cm²	Non dégradé	Inconnu
4202	A	Plinthe bois peint-Plinthe1	Haut Gauche	Bois	Peinture	0,05 mg/cm²	Non dégradé	Inconnu
4203	A	Plinthe bois peint-Plinthe1	Bas Gauche	Bois	Peinture	0,06 mg/cm²	Non dégradé	Inconnu

N° de Mesure	Zone	Unité de diagnostic (UD)	Localisation de la mesure	Substrat	Revêtement	Valeurs ou constat visuel	Etat de conservation	Travaux envisagés
<b>1er - Vol 132</b>								
4204	A	Plinthe bois peint-Plinthe1	Centre Droite	Bois	Peinture	0,08 mg/cm²	Non dégradé	Inconnu
4205	B	Plinthe bois peint-Plinthe1	Bas Gauche	Bois	Peinture	0,06 mg/cm²	Non dégradé	Inconnu
4206	B	Plinthe bois peint-Plinthe1	Centre Centre	Bois	Peinture	0,07 mg/cm²	Non dégradé	Inconnu
4207	B	Plinthe bois peint-Plinthe1	Bas Droite	Bois	Peinture	0,07 mg/cm²	Non dégradé	Inconnu
4208	C	Plinthe bois peint-Plinthe1	Centre Gauche	Bois	Peinture	0,06 mg/cm²	Non dégradé	Inconnu
4209	C	Plinthe bois peint-Plinthe1	Bas Gauche	Bois	Peinture	0,06 mg/cm²	Non dégradé	Inconnu
4210	C	Plinthe bois peint-Plinthe1	Haut Gauche	Bois	Peinture	0,09 mg/cm²	Non dégradé	Inconnu
4223	D	Mur platre papier peint-Mur1	Centre Gauche	Plâtre	Papier peint	0,02 mg/cm²	Non dégradé	Inconnu
4224	D	Mur platre papier peint-Mur1	Centre Centre	Plâtre	Papier peint	0,04 mg/cm²	Non dégradé	Inconnu
4225	D	Mur platre papier peint-Mur1	Bas Droite	Plâtre	Papier peint	0,05 mg/cm²	Non dégradé	Inconnu
4226	A	Mur platre papier peint-Mur1	Centre Centre	Plâtre	Papier peint	0,07 mg/cm²	Non dégradé	Inconnu
4227	A	Mur platre papier peint-Mur1	Haut Droite	Plâtre	Papier peint	0,05 mg/cm²	Non dégradé	Inconnu
4228	A	Mur platre papier peint-Mur1	Haut Gauche	Plâtre	Papier peint	0,06 mg/cm²	Non dégradé	Inconnu
4229	C	Mur platre papier peint-Mur1	Bas Centre	Plâtre	Papier peint	0,01 mg/cm²	Non dégradé	Inconnu
4230	C	Mur platre papier peint-Mur1	Haut Centre	Plâtre	Papier peint	0,05 mg/cm²	Non dégradé	Inconnu
4231	C	Mur platre papier peint-Mur1	Bas Centre	Plâtre	Papier peint	0,06 mg/cm²	Non dégradé	Inconnu
4232	B	Mur platre papier peint-Mur1	Centre Droite	Plâtre	Papier peint	0,08 mg/cm²	Non dégradé	Inconnu
4233	B	Mur platre papier peint-Mur1	Bas Centre	Plâtre	Papier peint	0,07 mg/cm²	Non dégradé	Inconnu
4234	B	Mur platre papier peint-Mur1	Haut Droite	Plâtre	Papier peint	0,01 mg/cm²	Non dégradé	Inconnu
4236	D	Sol linoleum (Sol)-Sol1	Centre Droite	Béton	Peinture	Non mesuré	-	Inconnu
4238	B	Pos radiateur métal peint (Radiateur )-Radiateur1	Haut Droite	Métal	Peinture	1,41 mg/cm²	Non dégradé	Inconnu
4640	D	Plafond platre peint-Plafond1	Haut Gauche	Plâtre	Peinture	0,04 mg/cm²	Non dégradé	Inconnu
4641	D	Plafond platre peint-Plafond1	Bas Centre	Plâtre	Peinture	0,07 mg/cm²	Non dégradé	Inconnu



N° de Mesure	Zone	Unité de diagnostic (UD)	Localisation de la mesure	Substrat	Revêtement	Valeurs ou constat visuel	Etat de conservation	Travaux envisagés
-----------------	------	--------------------------	------------------------------	----------	------------	------------------------------	----------------------	-------------------

**1er - Vol 132**

4642	D	Plafond platre peint-Plafond1	Centre Centre	Plâtre	Peinture	0,07 mg/cm²	Non dégradé	Inconnu
------	---	-------------------------------	---------------	--------	----------	-------------	-------------	---------

Nombre total d'unités de Diagnostic : 10

N° de Mesure	Zone	Unité de diagnostic (UD)	Localisation de la mesure	Substrat	Revêtement	Valeurs ou constat visuel	Etat de conservation	Travaux envisagés
-----------------	------	--------------------------	------------------------------	----------	------------	------------------------------	----------------------	-------------------

**1er - Vol 133**

2997	C	Fenêtre PVC brut (Volet)-Fe1	Centre Droite	Pvc	Brut	Non mesuré	-	Inconnu
4278	A	Porte bois peint (Dormant)-Po1	Haut Droite	Bois	Peinture	0,05 mg/cm²	Non dégradé	Inconnu
4279	A	Porte bois peint (Dormant)-Po1	Haut Droite	Bois	Peinture	0,02 mg/cm²	Non dégradé	Inconnu
4280	A	Porte bois peint (Dormant)-Po1	Haut Centre	Bois	Peinture	0,04 mg/cm²	Non dégradé	Inconnu
4281	A	Porte bois peint (Ouvrant)-Po1	Bas Droite	Bois	Peinture	0,07 mg/cm²	Non dégradé	Inconnu
4282	A	Porte bois peint (Ouvrant)-Po1	Haut Centre	Bois	Peinture	0,04 mg/cm²	Non dégradé	Inconnu
4283	A	Porte bois peint (Ouvrant)-Po1	Haut Centre	Bois	Peinture	0,02 mg/cm²	Non dégradé	Inconnu
4309	A	Mur platre papier peint-Mur1	Haut Gauche	Plâtre	Papier peint	0,09 mg/cm²	Non dégradé	Inconnu
4310	A	Mur platre papier peint-Mur1	Bas Centre	Plâtre	Papier peint	0,03 mg/cm²	Non dégradé	Inconnu
4311	A	Mur platre papier peint-Mur1	Bas Centre	Plâtre	Papier peint	0,04 mg/cm²	Non dégradé	Inconnu
4312	B	Mur platre papier peint-Mur1	Centre Gauche	Plâtre	Papier peint	0,07 mg/cm²	Non dégradé	Inconnu
4313	B	Mur platre papier peint-Mur1	Bas Gauche	Plâtre	Papier peint	0,06 mg/cm²	Non dégradé	Inconnu
4314	B	Mur platre papier peint-Mur1	Centre Gauche	Plâtre	Papier peint	0,07 mg/cm²	Non dégradé	Inconnu
4315	C	Mur platre papier peint-Mur1	Haut Gauche	Plâtre	Papier peint	0,05 mg/cm²	Non dégradé	Inconnu
4316	C	Mur platre papier peint-Mur1	Centre Centre	Plâtre	Papier peint	0,02 mg/cm²	Non dégradé	Inconnu
4317	C	Mur platre papier peint-Mur1	Haut Droite	Plâtre	Papier peint	0,04 mg/cm²	Non dégradé	Inconnu
4318	D	Mur platre papier peint-Mur1	Centre Gauche	Plâtre	Papier peint	0,02 mg/cm²	Non dégradé	Inconnu
4319	D	Mur platre papier peint-Mur1	Bas Gauche	Plâtre	Papier peint	0,09 mg/cm²	Non dégradé	Inconnu

N° de Mesure	Zone	Unité de diagnostic (UD)	Localisation de la mesure	Substrat	Revêtement	Valeurs ou constat visuel	Etat de conservation	Travaux envisagés
<b>1er - Vol 133</b>								
4320	D	Mur platre papier peint-Mur1	Bas Droite	Plâtre	Papier peint	0,01 mg/cm²	Non dégradé	Inconnu
4321	C	Plafond platre peint-Plafond1	Haut Centre	Plâtre	Peinture	0,01 mg/cm²	Non dégradé	Inconnu
4322	C	Plafond platre peint-Plafond1	Centre Centre	Plâtre	Peinture	0,07 mg/cm²	Non dégradé	Inconnu
4323	C	Plafond platre peint-Plafond1	Centre Droite	Plâtre	Peinture	0,09 mg/cm²	Non dégradé	Inconnu
4324	A	Plinthe bois peint-Plinthe1	Haut Centre	Bois	Peinture	0,06 mg/cm²	Non dégradé	Inconnu
4325	A	Plinthe bois peint-Plinthe1	Haut Droite	Bois	Peinture	0,04 mg/cm²	Non dégradé	Inconnu
4326	A	Plinthe bois peint-Plinthe1	Haut Gauche	Bois	Peinture	0,05 mg/cm²	Non dégradé	Inconnu
4327	B	Plinthe bois peint-Plinthe1	Centre Gauche	Bois	Peinture	0,03 mg/cm²	Non dégradé	Inconnu
4328	B	Plinthe bois peint-Plinthe1	Centre Centre	Bois	Peinture	0,02 mg/cm²	Non dégradé	Inconnu
4329	B	Plinthe bois peint-Plinthe1	Haut Droite	Bois	Peinture	0,04 mg/cm²	Non dégradé	Inconnu
4330	C	Plinthe bois peint-Plinthe1	Bas Gauche	Bois	Peinture	0,04 mg/cm²	Non dégradé	Inconnu
4331	C	Plinthe bois peint-Plinthe1	Centre Gauche	Bois	Peinture	0,02 mg/cm²	Non dégradé	Inconnu
4332	C	Plinthe bois peint-Plinthe1	Bas Centre	Bois	Peinture	0,09 mg/cm²	Non dégradé	Inconnu
4333	D	Plinthe bois peint-Plinthe1	Bas Gauche	Bois	Peinture	0,09 mg/cm²	Non dégradé	Inconnu
4334	D	Plinthe bois peint-Plinthe1	Bas Gauche	Bois	Peinture	0,08 mg/cm²	Non dégradé	Inconnu
4335	D	Plinthe bois peint-Plinthe1	Centre Droite	Bois	Peinture	0,02 mg/cm²	Non dégradé	Inconnu
4336	C	Sol Dalle plastique (Sol)-Sol1	Haut Centre	Béton	Peinture	Non mesuré	-	Inconnu
4337	C	Sol Dalle plastique (Sol)-Sol1	Haut Droite	Béton	Peinture	Non mesuré	-	Inconnu
4338	C	Sol Dalle plastique (Sol)-Sol1	Haut Droite	Béton	Peinture	Non mesuré	-	Inconnu
4339	C	Pos radiateur métal peint (Radiateur)-Radiateur1	Centre Centre	Métal	Peinture	2,47 mg/cm²	Non dégradé	Inconnu
4340	C	Fenêtre PVC brut (Dormant)-Fe2	Haut Droite	Pvc	Brut	Non mesuré	-	Inconnu
4341	C	Fenêtre PVC brut (Volet)-Fe2	Centre Centre	Pvc	Brut	Non mesuré	-	Inconnu
4342	C	Fenêtre PVC brut (Ouvrant)-Fe2	Bas Centre	Pvc	Brut	Non mesuré	-	Inconnu

N° de Mesure	Zone	Unité de diagnostic (UD)	Localisation de la mesure	Substrat	Revêtement	Valeurs ou constat visuel	Etat de conservation	Travaux envisagés
<b>1er - Vol 133</b>								
4343	C	Fenêtre PVC brut (Dormant extérieur)-Fe2	Haut Centre	Pvc	Brut	Non mesuré	-	Inconnu
4344	C	Fenêtre PVC brut (Ouvrant extérieur)-Fe2	Haut Centre	Pvc	Brut	Non mesuré	-	Inconnu
Nombre total d'unités de Diagnostic : 13								
N° de Mesure	Zone	Unité de diagnostic (UD)	Localisation de la mesure	Substrat	Revêtement	Valeurs ou constat visuel	Etat de conservation	Travaux envisagés
<b>1er - Vol 134</b>								
2998	D	Fenêtre PVC brut (Volet)-Fe1	Haut Centre	Pvc	Brut	Non mesuré	-	Inconnu
2999	D	Fenêtre PVC brut (Volet)-Fe2	Haut Centre	Pvc	Brut	Non mesuré	-	Inconnu
4290	B	Porte bois peint (Dormant)-Po1	Centre Droite	Bois	Peinture	0,06 mg/cm²	Non dégradé	Inconnu
4291	B	Porte bois peint (Dormant)-Po1	Bas Centre	Bois	Peinture	0,06 mg/cm²	Non dégradé	Inconnu
4292	B	Porte bois peint (Dormant)-Po1	Haut Centre	Bois	Peinture	0,06 mg/cm²	Non dégradé	Inconnu
4293	B	Porte bois peint (Ouvrant)-Po1	Bas Gauche	Bois	Peinture	0,02 mg/cm²	Non dégradé	Inconnu
4294	B	Porte bois peint (Ouvrant)-Po1	Bas Centre	Bois	Peinture	0,06 mg/cm²	Non dégradé	Inconnu
4295	B	Porte bois peint (Ouvrant)-Po1	Haut Gauche	Bois	Peinture	0,02 mg/cm²	Non dégradé	Inconnu
4345	B	Plinthe bois peint-Plinthe1	Centre Gauche	Bois	Peinture	0,08 mg/cm²	Non dégradé	Inconnu
4346	B	Plinthe bois peint-Plinthe1	Haut Gauche	Bois	Peinture	0,05 mg/cm²	Non dégradé	Inconnu
4347	B	Plinthe bois peint-Plinthe1	Centre Droite	Bois	Peinture	0,07 mg/cm²	Non dégradé	Inconnu
4348	C	Plinthe bois peint-Plinthe1	Centre Centre	Bois	Peinture	0,02 mg/cm²	Non dégradé	Inconnu
4349	C	Plinthe bois peint-Plinthe1	Haut Centre	Bois	Peinture	0,06 mg/cm²	Non dégradé	Inconnu
4350	C	Plinthe bois peint-Plinthe1	Haut Gauche	Bois	Peinture	0,01 mg/cm²	Non dégradé	Inconnu
4351	D	Plinthe bois peint-Plinthe1	Haut Gauche	Bois	Peinture	0,02 mg/cm²	Non dégradé	Inconnu
4352	D	Plinthe bois peint-Plinthe1	Centre Gauche	Bois	Peinture	0,06 mg/cm²	Non dégradé	Inconnu
4353	D	Plinthe bois peint-Plinthe1	Haut Centre	Bois	Peinture	0,04 mg/cm²	Non dégradé	Inconnu

N° de Mesure	Zone	Unité de diagnostic (UD)	Localisation de la mesure	Substrat	Revêtement	Valeurs ou constat visuel	Etat de conservation	Travaux envisagés
<b>1er - Vol 134</b>								
4354	A	Plinthe bois peint-Plinthe1	Bas Gauche	Bois	Peinture	0,06 mg/cm²	Non dégradé	Inconnu
4355	A	Plinthe bois peint-Plinthe1	Haut Droite	Bois	Peinture	0,06 mg/cm²	Non dégradé	Inconnu
4356	A	Plinthe bois peint-Plinthe1	Centre Droite	Bois	Peinture	0,05 mg/cm²	Non dégradé	Inconnu
4357	B	Mur platre peint-Mur1	Bas Gauche	Plâtre	Peinture	0,04 mg/cm²	Non dégradé	Inconnu
4358	B	Mur platre peint-Mur1	Centre Centre	Plâtre	Peinture	0,03 mg/cm²	Non dégradé	Inconnu
4359	B	Mur platre peint-Mur1	Centre Centre	Plâtre	Peinture	0,01 mg/cm²	Non dégradé	Inconnu
4360	C	Mur platre peint-Mur1	Centre Gauche	Plâtre	Peinture	0,06 mg/cm²	Non dégradé	Inconnu
4361	C	Mur platre peint-Mur1	Centre Gauche	Plâtre	Peinture	0,05 mg/cm²	Non dégradé	Inconnu
4362	C	Mur platre peint-Mur1	Bas Droite	Plâtre	Peinture	0,06 mg/cm²	Non dégradé	Inconnu
4363	D	Mur platre peint-Mur1	Haut Gauche	Plâtre	Peinture	0,06 mg/cm²	Non dégradé	Inconnu
4364	D	Mur platre peint-Mur1	Centre Gauche	Plâtre	Peinture	0,05 mg/cm²	Non dégradé	Inconnu
4365	D	Mur platre peint-Mur1	Haut Gauche	Plâtre	Peinture	0,08 mg/cm²	Non dégradé	Inconnu
4366	A	Mur platre peint-Mur1	Centre Gauche	Plâtre	Peinture	0,04 mg/cm²	Non dégradé	Inconnu
4367	A	Mur platre peint-Mur1	Centre Centre	Plâtre	Peinture	0,01 mg/cm²	Non dégradé	Inconnu
4368	A	Mur platre peint-Mur1	Haut Gauche	Plâtre	Peinture	0,06 mg/cm²	Non dégradé	Inconnu
4369	D	Sol Dalle plastique (Sol)-Sol1	Centre Centre	Béton	Peinture	Non mesuré	-	Inconnu
4370	D	Sol Dalle plastique (Sol)-Sol1	Centre Gauche	Béton	Peinture	Non mesuré	-	Inconnu
4371	D	Sol Dalle plastique (Sol)-Sol1	Centre Centre	Béton	Peinture	Non mesuré	-	Inconnu
4372	D	Pos radiateur métal peint (Radiateur )-Radiateur1	Haut Centre	Métal	Peinture	2,03 mg/cm²	Non dégradé	Inconnu
4373	A	Porte bois peint (Dormant)-Po1	Centre Droite	Bois	Peinture	0,01 mg/cm²	Non dégradé	Inconnu
4374	A	Porte bois peint (Dormant)-Po1	Centre Droite	Bois	Peinture	0,03 mg/cm²	Non dégradé	Inconnu
4375	A	Porte bois peint (Dormant)-Po1	Centre Gauche	Bois	Peinture	0,04 mg/cm²	Non dégradé	Inconnu
4376	A	Porte bois peint (Ouvrant)-Po1	Bas Centre	Bois	Peinture	0,08 mg/cm²	Non dégradé	Inconnu

N° de Mesure	Zone	Unité de diagnostic (UD)	Localisation de la mesure	Substrat	Revêtement	Valeurs ou constat visuel	Etat de conservation	Travaux envisagés
<b>1er - Vol 134</b>								
4377	A	Porte bois peint (Ouvrant)-Po1	Centre Centre	Bois	Peinture	0,07 mg/cm²	Non dégradé	Inconnu
4378	A	Porte bois peint (Ouvrant)-Po1	Centre Droite	Bois	Peinture	0,05 mg/cm²	Non dégradé	Inconnu
4670	D	Plafond platre peint-Plafond1	Centre Gauche	Plâtre	Peinture	0,03 mg/cm²	Non dégradé	Inconnu
4671	D	Plafond platre peint-Plafond1	Centre Gauche	Plâtre	Peinture	0,07 mg/cm²	Non dégradé	Inconnu
4672	D	Plafond platre peint-Plafond1	Haut Centre	Plâtre	Peinture	0,02 mg/cm²	Non dégradé	Inconnu
Nombre total d'unités de Diagnostic : 12								
N° de Mesure	Zone	Unité de diagnostic (UD)	Localisation de la mesure	Substrat	Revêtement	Valeurs ou constat visuel	Etat de conservation	Travaux envisagés

**1er - Vol 135**

3002	B	Fenêtre PVC brut (Volet)-Fe1	Centre Centre	Pvc	Brut	Non mesuré	-	Inconnu
3003	B	Fenêtre PVC brut (Volet)-Fe2	Centre Droite	Pvc	Brut	Non mesuré	-	Inconnu
3004	B	Fenêtre PVC brut (Volet)-Fe3	Haut Gauche	Pvc	Brut	Non mesuré	-	Inconnu
3005	B	Fenêtre PVC brut (Volet)-Fe4	Haut Centre	Pvc	Brut	Non mesuré	-	Inconnu
4181	C	Porte bois peint (Dormant)-Po1	Haut Droite	Bois	Peinture	0,02 mg/cm²	Non dégradé	Inconnu
4182	C	Porte bois peint (Dormant)-Po1	Bas Centre	Bois	Peinture	0,01 mg/cm²	Non dégradé	Inconnu
4183	C	Porte bois peint (Dormant)-Po1	Centre Droite	Bois	Peinture	0,06 mg/cm²	Non dégradé	Inconnu
4184	C	Porte bois peint (Ouvrant)-Po1	Centre Centre	Bois	Peinture	0,08 mg/cm²	Non dégradé	Inconnu
4185	C	Porte bois peint (Ouvrant)-Po1	Bas Droite	Bois	Peinture	0,05 mg/cm²	Non dégradé	Inconnu
4186	C	Porte bois peint (Ouvrant)-Po1	Centre Droite	Bois	Peinture	0,06 mg/cm²	Non dégradé	Inconnu
4239	C	Mur bois peint-Mur1	Haut Gauche	Bois	Peinture	0,05 mg/cm²	Non dégradé	Inconnu
4240	C	Mur bois peint-Mur1	Centre Centre	Bois	Peinture	0,06 mg/cm²	Non dégradé	Inconnu
4241	C	Mur bois peint-Mur1	Centre Gauche	Bois	Peinture	0,08 mg/cm²	Non dégradé	Inconnu
4242	C	Mur platre papier peint-Mur1	Bas Droite	Plâtre	Papier peint	0,08 mg/cm²	Non dégradé	Inconnu

N° de Mesure	Zone	Unité de diagnostic (UD)	Localisation de la mesure	Substrat	Revêtement	Valeurs ou constat visuel	Etat de conservation	Travaux envisagés
<b>1er - Vol 135</b>								
4243	C	Mur platre papier peint-Mur1	Haut Droite	Plâtre	Papier peint	0,01 mg/cm²	Non dégradé	Inconnu
4244	C	Mur platre papier peint-Mur1	Centre Droite	Plâtre	Papier peint	0,09 mg/cm²	Non dégradé	Inconnu
4245	C	Mur platre papier peint-Mur2	Centre Gauche	Plâtre	Papier peint	0,03 mg/cm²	Non dégradé	Inconnu
4246	C	Mur platre papier peint-Mur2	Haut Gauche	Plâtre	Papier peint	0,03 mg/cm²	Non dégradé	Inconnu
4247	C	Mur platre papier peint-Mur2	Haut Centre	Plâtre	Papier peint	0,03 mg/cm²	Non dégradé	Inconnu
4248	B	Mur platre papier peint-Mur1	Centre Droite	Plâtre	Papier peint	0,05 mg/cm²	Non dégradé	Inconnu
4249	B	Mur platre papier peint-Mur1	Centre Droite	Plâtre	Papier peint	0,08 mg/cm²	Non dégradé	Inconnu
4250	B	Mur platre papier peint-Mur1	Centre Gauche	Plâtre	Papier peint	0,05 mg/cm²	Non dégradé	Inconnu
4251	D	Mur platre papier peint-Mur1	Centre Gauche	Plâtre	Papier peint	0,08 mg/cm²	Non dégradé	Inconnu
4252	D	Mur platre papier peint-Mur1	Bas Gauche	Plâtre	Papier peint	0,02 mg/cm²	Non dégradé	Inconnu
4253	D	Mur platre papier peint-Mur1	Centre Centre	Plâtre	Papier peint	0,06 mg/cm²	Non dégradé	Inconnu
4254	A	Mur platre papier peint-Mur1	Centre Centre	Plâtre	Papier peint	0,04 mg/cm²	Non dégradé	Inconnu
4255	A	Mur platre papier peint-Mur1	Haut Centre	Plâtre	Papier peint	0,06 mg/cm²	Non dégradé	Inconnu
4256	A	Mur platre papier peint-Mur1	Haut Droite	Plâtre	Papier peint	0,05 mg/cm²	Non dégradé	Inconnu
4257	D	Plinthe bois peint-Plinthe1	Bas Droite	Bois	Peinture	0,02 mg/cm²	Non dégradé	Inconnu
4258	D	Plinthe bois peint-Plinthe1	Haut Gauche	Bois	Peinture	0,02 mg/cm²	Non dégradé	Inconnu
4259	D	Plinthe bois peint-Plinthe1	Bas Gauche	Bois	Peinture	0,01 mg/cm²	Non dégradé	Inconnu
4260	B	Plinthe bois peint-Plinthe1	Haut Gauche	Bois	Peinture	0,09 mg/cm²	Non dégradé	Inconnu
4261	B	Plinthe bois peint-Plinthe1	Centre Droite	Bois	Peinture	0,07 mg/cm²	Non dégradé	Inconnu
4262	B	Plinthe bois peint-Plinthe1	Centre Gauche	Bois	Peinture	0,05 mg/cm²	Non dégradé	Inconnu
4263	A	Plinthe bois peint-Plinthe1	Haut Droite	Bois	Peinture	0,02 mg/cm²	Non dégradé	Inconnu
4264	A	Plinthe bois peint-Plinthe1	Haut Centre	Bois	Peinture	0,04 mg/cm²	Non dégradé	Inconnu
4265	A	Plinthe bois peint-Plinthe1	Centre Gauche	Bois	Peinture	0,05 mg/cm²	Non dégradé	Inconnu



N° de Mesure	Zone	Unité de diagnostic (UD)	Localisation de la mesure	Substrat	Revêtement	Valeurs ou constat visuel	Etat de conservation	Travaux envisagés
<b>1er - Vol 135</b>								
4266	A	Porte bois peint (Dormant)-Po1	Centre Droite	Bois	Peinture	0,05 mg/cm²	Non dégradé	Inconnu
4267	A	Porte bois peint (Dormant)-Po1	Bas Centre	Bois	Peinture	0,06 mg/cm²	Non dégradé	Inconnu
4268	A	Porte bois peint (Dormant)-Po1	Centre Droite	Bois	Peinture	0,04 mg/cm²	Non dégradé	Inconnu
4269	A	Porte bois peint (Ouvrant)-Po1	Centre Gauche	Bois	Peinture	0,03 mg/cm²	Non dégradé	Inconnu
4270	A	Porte bois peint (Ouvrant)-Po1	Haut Centre	Bois	Peinture	0,03 mg/cm²	Non dégradé	Inconnu
4271	A	Porte bois peint (Ouvrant)-Po1	Centre Gauche	Bois	Peinture	0,04 mg/cm²	Non dégradé	Inconnu
4284	D	Porte bois peint (Dormant)-Po1	Centre Droite	Bois	Peinture	0,02 mg/cm²	Non dégradé	Inconnu
4285	D	Porte bois peint (Dormant)-Po1	Haut Centre	Bois	Peinture	0,06 mg/cm²	Non dégradé	Inconnu
4286	D	Porte bois peint (Dormant)-Po1	Haut Droite	Bois	Peinture	0,07 mg/cm²	Non dégradé	Inconnu
4287	D	Porte bois peint (Ouvrant)-Po1	Centre Droite	Bois	Peinture	0,03 mg/cm²	Non dégradé	Inconnu
4288	D	Porte bois peint (Ouvrant)-Po1	Centre Gauche	Bois	Peinture	0,06 mg/cm²	Non dégradé	Inconnu
4289	D	Porte bois peint (Ouvrant)-Po1	Bas Centre	Bois	Peinture	0,03 mg/cm²	Non dégradé	Inconnu
4296	D	Porte bois peint (Dormant)-Po2	Bas Droite	Bois	Peinture	0,07 mg/cm²	Non dégradé	Inconnu
4297	D	Porte bois peint (Dormant)-Po2	Centre Centre	Bois	Peinture	0,02 mg/cm²	Non dégradé	Inconnu
4298	D	Porte bois peint (Dormant)-Po2	Haut Gauche	Bois	Peinture	0,03 mg/cm²	Non dégradé	Inconnu
4299	D	Porte bois peint (Ouvrant)-Po2	Bas Droite	Bois	Peinture	0,02 mg/cm²	Non dégradé	Inconnu
4300	D	Porte bois peint (Ouvrant)-Po2	Haut Centre	Bois	Peinture	0,01 mg/cm²	Non dégradé	Inconnu
4301	D	Porte bois peint (Ouvrant)-Po2	Haut Droite	Bois	Peinture	0,02 mg/cm²	Non dégradé	Inconnu
4302	D	Sol linoleum (Sol)-Sol1	Haut Centre	Béton	Peinture	Non mesuré	-	Inconnu
4303	D	Poteau (Poteau)-Poteau1	Bas Gauche	Plâtre	Papier peint	0 mg/cm²	Non dégradé	Inconnu
4304	D	Poteau (Poteau)-Poteau1	Haut Centre	Plâtre	Papier peint	0 mg/cm²	Non dégradé	Inconnu
4305	D	Poteau (Poteau)-Poteau1	Centre Centre	Plâtre	Papier peint	0 mg/cm²	Non dégradé	Inconnu
4306	B	Poteau (Poteau)-Poteau1	Haut Droite	Plâtre	Papier peint	0 mg/cm²	Non dégradé	Inconnu

N° de Mesure	Zone	Unité de diagnostic (UD)	Localisation de la mesure	Substrat	Revêtement	Valeurs ou constat visuel	Etat de conservation	Travaux envisagés
<b>1er - Vol 135</b>								
4307	B	Poteau (Poteau)-Poteau1	Haut Droite	Plâtre	Papier peint	0 mg/cm²	Non dégradé	Inconnu
4308	B	Poteau (Poteau)-Poteau1	Haut Centre	Plâtre	Papier peint	0 mg/cm²	Non dégradé	Inconnu
4438	B	Pos radiateur métal peint (Radiateur )-Radiateur1	Bas Droite	Métal	Peinture	1,73 mg/cm²	Non dégradé	Inconnu
4439	B	Pos radiateur métal peint (Radiateur )-Radiateur2	Bas Centre	Métal	Peinture	1,36 mg/cm²	Non dégradé	Inconnu
4440	D	Pos radiateur métal peint (Radiateur )-Radiateur1	Bas Centre	Métal	Peinture	2,11 mg/cm²	Non dégradé	Inconnu
4441	D	Pos radiateur métal peint (Radiateur )-Radiateur2	Centre Gauche	Métal	Peinture	2,21 mg/cm²	Non dégradé	Inconnu
4569	A	Porte bois peint (Dormant)-Po2	Bas Centre	Bois	Peinture	0,07 mg/cm²	Non dégradé	Inconnu
4570	A	Porte bois peint (Dormant)-Po2	Haut Gauche	Bois	Peinture	0,06 mg/cm²	Non dégradé	Inconnu
4571	A	Porte bois peint (Dormant)-Po2	Centre Centre	Bois	Peinture	0,07 mg/cm²	Non dégradé	Inconnu
4572	A	Porte bois peint (Ouvrant)-Po2	Haut Gauche	Bois	Peinture	0,06 mg/cm²	Non dégradé	Inconnu
4573	A	Porte bois peint (Ouvrant)-Po2	Haut Droite	Bois	Peinture	0,04 mg/cm²	Non dégradé	Inconnu
4574	A	Porte bois peint (Ouvrant)-Po2	Haut Gauche	Bois	Peinture	0,07 mg/cm²	Non dégradé	Inconnu
4658	D	Plafond platre peint-Plafond1	Centre Droite	Plâtre	Peinture	0,04 mg/cm²	Non dégradé	Inconnu
4659	D	Plafond platre peint-Plafond1	Haut Droite	Plâtre	Peinture	0,08 mg/cm²	Non dégradé	Inconnu
4660	D	Plafond platre peint-Plafond1	Haut Gauche	Plâtre	Peinture	0,06 mg/cm²	Non dégradé	Inconnu
Nombre total d'unités de Diagnostic :		24						
N° de Mesure	Zone	Unité de diagnostic (UD)	Localisation de la mesure	Substrat	Revêtement	Valeurs ou constat visuel	Etat de conservation	Travaux envisagés
<b>1er - Vol 136</b>								
4379	B	Porte bois peint (Dormant)-Po1	Bas Centre	Bois	Peinture	0,03 mg/cm²	Non dégradé	Inconnu
4380	B	Porte bois peint (Dormant)-Po1	Haut Centre	Bois	Peinture	0,08 mg/cm²	Non dégradé	Inconnu
4381	B	Porte bois peint (Dormant)-Po1	Bas Gauche	Bois	Peinture	0,06 mg/cm²	Non dégradé	Inconnu
4382	B	Porte bois peint (Ouvrant)-Po1	Bas Droite	Bois	Peinture	0,07 mg/cm²	Non dégradé	Inconnu

N° de Mesure	Zone	Unité de diagnostic (UD)	Localisation de la mesure	Substrat	Revêtement	Valeurs ou constat visuel	Etat de conservation	Travaux envisagés
<b>1er - Vol 136</b>								
4383	B	Porte bois peint (Ouvrant)-Po1	Haut Droite	Bois	Peinture	0,07 mg/cm²	Non dégradé	Inconnu
4384	B	Porte bois peint (Ouvrant)-Po1	Bas Droite	Bois	Peinture	0,02 mg/cm²	Non dégradé	Inconnu
4385	C	Sol linoleum (Sol)-Sol1	Bas Gauche	Béton	Peinture	Non mesuré	-	Inconnu
4386	C	Mur platre peint-Mur1	Centre Droite	Plâtre	Peinture	0,09 mg/cm²	Non dégradé	Inconnu
4387	C	Mur platre peint-Mur1	Centre Gauche	Plâtre	Peinture	0,08 mg/cm²	Non dégradé	Inconnu
4388	C	Mur platre peint-Mur1	Bas Droite	Plâtre	Peinture	0,05 mg/cm²	Non dégradé	Inconnu
4389	D	Mur platre peint-Mur1	Haut Gauche	Plâtre	Peinture	0,06 mg/cm²	Non dégradé	Inconnu
4390	D	Mur platre peint-Mur1	Centre Droite	Plâtre	Peinture	0,08 mg/cm²	Non dégradé	Inconnu
4391	D	Mur platre peint-Mur1	Haut Droite	Plâtre	Peinture	0,02 mg/cm²	Non dégradé	Inconnu
4392	A	Mur platre peint-Mur1	Bas Gauche	Plâtre	Peinture	0,06 mg/cm²	Non dégradé	Inconnu
4393	A	Mur platre peint-Mur1	Bas Centre	Plâtre	Peinture	0,09 mg/cm²	Non dégradé	Inconnu
4394	A	Mur platre peint-Mur1	Centre Centre	Plâtre	Peinture	0,03 mg/cm²	Non dégradé	Inconnu
4395	B	Mur platre peint-Mur1	Bas Gauche	Plâtre	Peinture	0,04 mg/cm²	Non dégradé	Inconnu
4396	B	Mur platre peint-Mur1	Centre Droite	Plâtre	Peinture	0,05 mg/cm²	Non dégradé	Inconnu
4397	B	Mur platre peint-Mur1	Haut Droite	Plâtre	Peinture	0,09 mg/cm²	Non dégradé	Inconnu
4398	C	Plinthe bois peint-Plinthe1	Bas Gauche	Bois	Peinture	0,03 mg/cm²	Non dégradé	Inconnu
4399	C	Plinthe bois peint-Plinthe1	Haut Centre	Bois	Peinture	0,05 mg/cm²	Non dégradé	Inconnu
4400	C	Plinthe bois peint-Plinthe1	Haut Droite	Bois	Peinture	0,01 mg/cm²	Non dégradé	Inconnu
4401	D	Plinthe bois peint-Plinthe1	Bas Gauche	Bois	Peinture	0,08 mg/cm²	Non dégradé	Inconnu
4402	D	Plinthe bois peint-Plinthe1	Haut Droite	Bois	Peinture	0,02 mg/cm²	Non dégradé	Inconnu
4403	D	Plinthe bois peint-Plinthe1	Bas Centre	Bois	Peinture	0,07 mg/cm²	Non dégradé	Inconnu
4404	A	Plinthe bois peint-Plinthe1	Haut Gauche	Bois	Peinture	0,08 mg/cm²	Non dégradé	Inconnu
4405	A	Plinthe bois peint-Plinthe1	Centre Droite	Bois	Peinture	0,06 mg/cm²	Non dégradé	Inconnu

N° de Mesure	Zone	Unité de diagnostic (UD)	Localisation de la mesure	Substrat	Revêtement	Valeurs ou constat visuel	Etat de conservation	Travaux envisagés
<b>1er - Vol 136</b>								
4406	A	Plinthe bois peint-Plinthe1	Haut Centre	Bois	Peinture	0,03 mg/cm²	Non dégradé	Inconnu
4407	B	Plinthe bois peint-Plinthe1	Haut Gauche	Bois	Peinture	0,07 mg/cm²	Non dégradé	Inconnu
4408	B	Plinthe bois peint-Plinthe1	Haut Gauche	Bois	Peinture	0,03 mg/cm²	Non dégradé	Inconnu
4409	B	Plinthe bois peint-Plinthe1	Haut Droite	Bois	Peinture	0,03 mg/cm²	Non dégradé	Inconnu
4437	B	Pos radiateur métal peint (Radiateur)-Radiateur1	Haut Gauche	Métal	Peinture	1,87 mg/cm²	Non dégradé	Inconnu
4448	D	Porte bois peint (Dormant)-Po1	Bas Centre	Bois	Peinture	0,03 mg/cm²	Non dégradé	Inconnu
4449	D	Porte bois peint (Dormant)-Po1	Bas Gauche	Bois	Peinture	0,07 mg/cm²	Non dégradé	Inconnu
4450	D	Porte bois peint (Dormant)-Po1	Centre Gauche	Bois	Peinture	0,09 mg/cm²	Non dégradé	Inconnu
4451	D	Porte bois peint (Ouvrant)-Po1	Centre Gauche	Bois	Peinture	0,03 mg/cm²	Non dégradé	Inconnu
4452	D	Porte bois peint (Ouvrant)-Po1	Bas Droite	Bois	Peinture	0,02 mg/cm²	Non dégradé	Inconnu
4453	D	Porte bois peint (Ouvrant)-Po1	Centre Centre	Bois	Peinture	0,03 mg/cm²	Non dégradé	Inconnu
4454	A	Porte bois peint (Dormant)-Po1	Centre Centre	Bois	Peinture	0,05 mg/cm²	Non dégradé	Inconnu
4455	A	Porte bois peint (Dormant)-Po1	Bas Droite	Bois	Peinture	0,02 mg/cm²	Non dégradé	Inconnu
4456	A	Porte bois peint (Dormant)-Po1	Haut Gauche	Bois	Peinture	0,09 mg/cm²	Non dégradé	Inconnu
4457	A	Porte bois peint (Ouvrant)-Po1	Haut Droite	Bois	Peinture	0,06 mg/cm²	Non dégradé	Inconnu
4458	A	Porte bois peint (Ouvrant)-Po1	Haut Gauche	Bois	Peinture	0,04 mg/cm²	Non dégradé	Inconnu
4459	A	Porte bois peint (Ouvrant)-Po1	Bas Centre	Bois	Peinture	0,02 mg/cm²	Non dégradé	Inconnu
4712	C	Plafond platre peint-Plafond1	Centre Centre	Plâtre	Peinture	0,04 mg/cm²	Non dégradé	Inconnu
4713	C	Plafond platre peint-Plafond1	Haut Droite	Plâtre	Peinture	0,03 mg/cm²	Non dégradé	Inconnu
4714	C	Plafond platre peint-Plafond1	Haut Gauche	Plâtre	Peinture	0,06 mg/cm²	Non dégradé	Inconnu
Nombre total d'unités de Diagnostic :					11			

N° de Mesure	Zone	Unité de diagnostic (UD)	Localisation de la mesure	Substrat	Revêtement	Valeurs ou constat visuel	Etat de conservation	Travaux envisagés
<b>1er - Vol 137</b>								
3000	C	Fenêtre PVC brut (Volet)-Fe1	Centre Gauche	Pvc	Brut	Non mesuré	-	Inconnu
3006	D	Fenêtre PVC brut (Volet)-Fe1	Haut Droite	Pvc	Brut	Non mesuré	-	Inconnu
4410	A	Plinthe bois peint-Plinthe1	Centre Droite	Bois	Peinture	0,01 mg/cm²	Non dégradé	Inconnu
4411	A	Plinthe bois peint-Plinthe1	Centre Gauche	Bois	Peinture	0,03 mg/cm²	Non dégradé	Inconnu
4412	A	Plinthe bois peint-Plinthe1	Haut Droite	Bois	Peinture	0,04 mg/cm²	Non dégradé	Inconnu
4413	D	Plinthe bois peint-Plinthe1	Haut Centre	Bois	Peinture	0,05 mg/cm²	Non dégradé	Inconnu
4414	D	Plinthe bois peint-Plinthe1	Haut Centre	Bois	Peinture	0,02 mg/cm²	Non dégradé	Inconnu
4415	D	Plinthe bois peint-Plinthe1	Haut Gauche	Bois	Peinture	0,05 mg/cm²	Non dégradé	Inconnu
4416	B	Plinthe bois peint-Plinthe1	Haut Centre	Bois	Peinture	0,03 mg/cm²	Non dégradé	Inconnu
4417	B	Plinthe bois peint-Plinthe1	Centre Centre	Bois	Peinture	0,06 mg/cm²	Non dégradé	Inconnu
4418	B	Plinthe bois peint-Plinthe1	Haut Droite	Bois	Peinture	0,09 mg/cm²	Non dégradé	Inconnu
4419	C	Plinthe bois peint-Plinthe1	Bas Centre	Bois	Peinture	0,04 mg/cm²	Non dégradé	Inconnu
4420	C	Plinthe bois peint-Plinthe1	Bas Droite	Bois	Peinture	0,03 mg/cm²	Non dégradé	Inconnu
4421	C	Plinthe bois peint-Plinthe1	Haut Droite	Bois	Peinture	0,02 mg/cm²	Non dégradé	Inconnu
4422	A	Mur platre peint-Mur1	Centre Centre	Plâtre	Peinture	0,04 mg/cm²	Non dégradé	Inconnu
4423	A	Mur platre peint-Mur1	Centre Gauche	Plâtre	Peinture	0,06 mg/cm²	Non dégradé	Inconnu
4424	A	Mur platre peint-Mur1	Centre Centre	Plâtre	Peinture	0,06 mg/cm²	Non dégradé	Inconnu
4425	B	Mur platre peint-Mur1	Bas Centre	Plâtre	Peinture	0,05 mg/cm²	Non dégradé	Inconnu
4426	B	Mur platre peint-Mur1	Haut Centre	Plâtre	Peinture	0,06 mg/cm²	Non dégradé	Inconnu
4427	B	Mur platre peint-Mur1	Bas Gauche	Plâtre	Peinture	0,03 mg/cm²	Non dégradé	Inconnu
4428	C	Mur platre peint-Mur1	Centre Gauche	Plâtre	Peinture	0,05 mg/cm²	Non dégradé	Inconnu
4429	C	Mur platre peint-Mur1	Centre Centre	Plâtre	Peinture	0,09 mg/cm²	Non dégradé	Inconnu
4430	C	Mur platre peint-Mur1	Bas Centre	Plâtre	Peinture	0,03 mg/cm²	Non dégradé	Inconnu

N° de Mesure	Zone	Unité de diagnostic (UD)	Localisation de la mesure	Substrat	Revêtement	Valeurs ou constat visuel	Etat de conservation	Travaux envisagés
<b>1er - Vol 137</b>								
4431	D	Mur platre peint-Mur1	Haut Gauche	Plâtre	Peinture	0,07 mg/cm²	Non dégradé	Inconnu
4432	D	Mur platre peint-Mur1	Haut Droite	Plâtre	Peinture	0,06 mg/cm²	Non dégradé	Inconnu
4433	D	Mur platre peint-Mur1	Haut Gauche	Plâtre	Peinture	0,08 mg/cm²	Non dégradé	Inconnu
4434	C	Sol linoleum (Sol)-Sol1	Haut Gauche	Béton	Peinture	Non mesuré	-	Inconnu
4435	C	Pos radiateur métal peint (Radiateur )-Radiateur1	Haut Centre	Métal	Peinture	1,77 mg/cm²	Non dégradé	Inconnu
4436	D	Pos radiateur métal peint (Radiateur )-Radiateur1	Centre Gauche	Métal	Peinture	2,32 mg/cm²	Non dégradé	Inconnu
4442	B	Porte bois peint (Dormant)-Po1	Haut Droite	Bois	Peinture	0,08 mg/cm²	Non dégradé	Inconnu
4443	B	Porte bois peint (Dormant)-Po1	Haut Gauche	Bois	Peinture	0,02 mg/cm²	Non dégradé	Inconnu
4444	B	Porte bois peint (Dormant)-Po1	Haut Gauche	Bois	Peinture	0,04 mg/cm²	Non dégradé	Inconnu
4445	B	Porte bois peint (Ouvrant)-Po1	Centre Gauche	Bois	Peinture	0,02 mg/cm²	Non dégradé	Inconnu
4446	B	Porte bois peint (Ouvrant)-Po1	Centre Centre	Bois	Peinture	0,06 mg/cm²	Non dégradé	Inconnu
4447	B	Porte bois peint (Ouvrant)-Po1	Haut Centre	Bois	Peinture	0,06 mg/cm²	Non dégradé	Inconnu
4688	C	Plafond platre peint-Plafond1	Haut Droite	Plâtre	Peinture	0,03 mg/cm²	Non dégradé	Inconnu
4689	C	Plafond platre peint-Plafond1	Bas Centre	Plâtre	Peinture	0,05 mg/cm²	Non dégradé	Inconnu
4690	C	Plafond platre peint-Plafond1	Haut Centre	Plâtre	Peinture	0,03 mg/cm²	Non dégradé	Inconnu

Nombre total d'unités de Diagnostic : 12

N° de Mesure	Zone	Unité de diagnostic (UD)	Localisation de la mesure	Substrat	Revêtement	Valeurs ou constat visuel	Etat de conservation	Travaux envisagés
<b>1er - Vol 138</b>								
4272	A	Porte bois peint (Dormant)-Po1	Centre Droite	Bois	Peinture	0,02 mg/cm²	Non dégradé	Inconnu
4273	A	Porte bois peint (Dormant)-Po1	Haut Gauche	Bois	Peinture	0,05 mg/cm²	Non dégradé	Inconnu
4274	A	Porte bois peint (Dormant)-Po1	Centre Droite	Bois	Peinture	0,09 mg/cm²	Non dégradé	Inconnu
4275	A	Porte bois peint (Ouvrant)-Po1	Centre Droite	Bois	Peinture	0,03 mg/cm²	Non dégradé	Inconnu



N° de Mesure	Zone	Unité de diagnostic (UD)	Localisation de la mesure	Substrat	Revêtement	Valeurs ou constat visuel	Etat de conservation	Travaux envisagés
<b>1er - Vol 138</b>								
4276	A	Porte bois peint (Ouvrant)-Po1	Centre Gauche	Bois	Peinture	0,07 mg/cm²	Non dégradé	Inconnu
4277	A	Porte bois peint (Ouvrant)-Po1	Bas Droite	Bois	Peinture	0,05 mg/cm²	Non dégradé	Inconnu
4460	B	Porte bois peint (Dormant)-Po1	Bas Gauche	Bois	Peinture	0,06 mg/cm²	Non dégradé	Inconnu
4461	B	Porte bois peint (Dormant)-Po1	Bas Gauche	Bois	Peinture	0,05 mg/cm²	Non dégradé	Inconnu
4462	B	Porte bois peint (Dormant)-Po1	Bas Gauche	Bois	Peinture	0,07 mg/cm²	Non dégradé	Inconnu
4463	B	Porte bois peint (Ouvrant)-Po1	Bas Droite	Bois	Peinture	0,08 mg/cm²	Non dégradé	Inconnu
4464	B	Porte bois peint (Ouvrant)-Po1	Haut Gauche	Bois	Peinture	0,03 mg/cm²	Non dégradé	Inconnu
4465	B	Porte bois peint (Ouvrant)-Po1	Haut Gauche	Bois	Peinture	0,06 mg/cm²	Non dégradé	Inconnu
4493	D	Mur plâtre peint-Mur1	Bas Droite	Plâtre	Peinture	0,06 mg/cm²	Non dégradé	Inconnu
4494	D	Mur plâtre peint-Mur1	Centre Droite	Plâtre	Peinture	0,05 mg/cm²	Non dégradé	Inconnu
4495	D	Mur plâtre peint-Mur1	Haut Droite	Plâtre	Peinture	0,05 mg/cm²	Non dégradé	Inconnu
4533	D	Porte bois peint (Dormant)-Po1	Centre Droite	Bois	Peinture	0,03 mg/cm²	Non dégradé	Inconnu
4534	D	Porte bois peint (Dormant)-Po1	Bas Gauche	Bois	Peinture	0,07 mg/cm²	Non dégradé	Inconnu
4535	D	Porte bois peint (Dormant)-Po1	Centre Droite	Bois	Peinture	0,07 mg/cm²	Non dégradé	Inconnu
4536	D	Porte bois peint (Ouvrant)-Po1	Haut Centre	Bois	Peinture	0,08 mg/cm²	Non dégradé	Inconnu
4537	D	Porte bois peint (Ouvrant)-Po1	Centre Gauche	Bois	Peinture	0,02 mg/cm²	Non dégradé	Inconnu
4538	D	Porte bois peint (Ouvrant)-Po1	Bas Droite	Bois	Peinture	0,05 mg/cm²	Non dégradé	Inconnu
4575	B	Escalier tournant bois peint (Marche)-Et1	Bas Centre	Bois	Peinture	0 mg/cm²	Non dégradé	Inconnu
4576	B	Escalier tournant bois peint (Marche)-Et1	Bas Droite	Bois	Peinture	0,38 mg/cm²	Non dégradé	Inconnu
4577	B	Escalier tournant bois peint (Marche)-Et1	Bas Droite	Bois	Peinture	0 mg/cm²	Non dégradé	Inconnu
4578	B	Escalier tournant bois peint (Garde corps)-Et1	Centre Gauche	Métal	Peinture	0,66 mg/cm²	Non dégradé	Inconnu
4579	B	Escalier tournant bois peint (Limon)-Et1	Haut Gauche	Bois	Peinture	0 mg/cm²	Non dégradé	Inconnu
4580	B	Escalier tournant bois peint (Limon)-Et1	Haut Gauche	Bois	Peinture	0 mg/cm²	Non dégradé	Inconnu

N° de Mesure	Zone	Unité de diagnostic (UD)	Localisation de la mesure	Substrat	Revêtement	Valeurs ou constat visuel	Etat de conservation	Travaux envisagés
<b>1er - Vol 138</b>								
4581	B	Escalier tournant bois peint (Limon)-Et1	Centre Centre	Bois	Peinture	0 mg/cm²	Non dégradé	Inconnu
4582	B	Escalier tournant bois peint (Contre marche)-Et1	Haut Droite	Bois	Peinture	0 mg/cm²	Non dégradé	Inconnu
4583	B	Escalier tournant bois peint (Contre marche)-Et1	Haut Droite	Bois	Peinture	0 mg/cm²	Non dégradé	Inconnu
4584	B	Escalier tournant bois peint (Contre marche)-Et1	Haut Centre	Bois	Peinture	0 mg/cm²	Non dégradé	Inconnu
4588	B	Sol linoleum (Sol)-Sol1	Haut Droite	Béton	Peinture	Non mesuré	-	Inconnu
4589	B	Plafond platre peint-Plafond1	Bas Centre	Plâtre	Peinture	0,07 mg/cm²	Non dégradé	Inconnu
4590	B	Plafond platre peint-Plafond1	Centre Droite	Plâtre	Peinture	0,07 mg/cm²	Non dégradé	Inconnu
4591	B	Plafond platre peint-Plafond1	Centre Gauche	Plâtre	Peinture	0,03 mg/cm²	Non dégradé	Inconnu
4601	C	Fenêtre PVC brut (Dormant)-Fe1	Centre Droite	Pvc	Brut	Non mesuré	-	Inconnu
4602	C	Fenêtre PVC brut (Volet)-Fe1	Centre Gauche	Pvc	Brut	Non mesuré	-	Inconnu
4603	C	Fenêtre PVC brut (Ouvrant)-Fe1	Haut Gauche	Pvc	Brut	Non mesuré	-	Inconnu
4604	C	Fenêtre PVC brut (Dormant extérieur)-Fe1	Bas Centre	Pvc	Brut	Non mesuré	-	Inconnu
4605	C	Fenêtre PVC brut (Ouvrant extérieur)-Fe1	Bas Gauche	Pvc	Brut	Non mesuré	-	Inconnu
4612	C	pos crep 7 9Rembarde metal peint (Cloture)-Rembarde1	Centre Droite	Bois	Peinture	4,84 mg/cm²	Non dégradé	Inconnu
4622	A	Plinthe bois peint-Plinthe1	Haut Gauche	Bois	Peinture	0,07 mg/cm²	Non dégradé	Inconnu
4623	A	Plinthe bois peint-Plinthe1	Haut Gauche	Bois	Peinture	0,07 mg/cm²	Non dégradé	Inconnu
4624	A	Plinthe bois peint-Plinthe1	Centre Droite	Bois	Peinture	0,06 mg/cm²	Non dégradé	Inconnu
4637	B	Plinthe bois peint-Plinthe1	Bas Gauche	Bois	Peinture	0,05 mg/cm²	Non dégradé	Inconnu
4638	B	Plinthe bois peint-Plinthe1	Haut Droite	Bois	Peinture	0,04 mg/cm²	Non dégradé	Inconnu
4639	B	Plinthe bois peint-Plinthe1	Haut Centre	Bois	Peinture	0,02 mg/cm²	Non dégradé	Inconnu
4652	C	Plinthe bois peint-Plinthe1	Centre Droite	Bois	Peinture	0,03 mg/cm²	Non dégradé	Inconnu
4653	C	Plinthe bois peint-Plinthe1	Bas Centre	Bois	Peinture	0,06 mg/cm²	Non dégradé	Inconnu

N° de Mesure	Zone	Unité de diagnostic (UD)	Localisation de la mesure	Substrat	Revêtement	Valeurs ou constat visuel	Etat de conservation	Travaux envisagés
<b>1er - Vol 138</b>								
4654	C	Plinthe bois peint-Plinthe1	Bas Centre	Bois	Peinture	0,08 mg/cm²	Non dégradé	Inconnu
4655	D	Plinthe bois peint-Plinthe1	Haut Droite	Bois	Peinture	0,04 mg/cm²	Non dégradé	Inconnu
4656	D	Plinthe bois peint-Plinthe1	Haut Gauche	Bois	Peinture	0,05 mg/cm²	Non dégradé	Inconnu
4657	D	Plinthe bois peint-Plinthe1	Haut Gauche	Bois	Peinture	0,07 mg/cm²	Non dégradé	Inconnu
4667	A	Mur platre peint-Mur1	Haut Centre	Plâtre	Peinture	0,08 mg/cm²	Non dégradé	Inconnu
4668	A	Mur platre peint-Mur1	Bas Droite	Plâtre	Peinture	0,06 mg/cm²	Non dégradé	Inconnu
4669	A	Mur platre peint-Mur1	Haut Gauche	Plâtre	Peinture	0,07 mg/cm²	Non dégradé	Inconnu
4682	B	Mur platre peint-Mur1	Centre Droite	Plâtre	Peinture	0,07 mg/cm²	Non dégradé	Inconnu
4683	B	Mur platre peint-Mur1	Haut Droite	Plâtre	Peinture	0,07 mg/cm²	Non dégradé	Inconnu
4684	B	Mur platre peint-Mur1	Haut Droite	Plâtre	Peinture	0,03 mg/cm²	Non dégradé	Inconnu
4700	C	Mur platre peint-Mur1	Haut Centre	Plâtre	Peinture	0,07 mg/cm²	Non dégradé	Inconnu
4701	C	Mur platre peint-Mur1	Centre Droite	Plâtre	Peinture	0,03 mg/cm²	Non dégradé	Inconnu
4702	C	Mur platre peint-Mur1	Haut Centre	Plâtre	Peinture	0,08 mg/cm²	Non dégradé	Inconnu
4709	D	Mur platre peint-Mur2	Centre Droite	Plâtre	Peinture	0,08 mg/cm²	Non dégradé	Inconnu
4710	D	Mur platre peint-Mur2	Bas Centre	Plâtre	Peinture	0,03 mg/cm²	Non dégradé	Inconnu
4711	D	Mur platre peint-Mur2	Bas Centre	Plâtre	Peinture	0,02 mg/cm²	Non dégradé	Inconnu
Nombre total d'unités de Diagnostic : 17								
N° de Mesure	Zone	Unité de diagnostic (UD)	Localisation de la mesure	Substrat	Revêtement	Valeurs ou constat visuel	Etat de conservation	Travaux envisagés
<b>1er - Vol 139</b>								
3001	D	Fenêtre PVC brut (Volet)-Fe1	Bas Gauche	Pvc	Brut	Non mesuré	-	Inconnu
3007	A	Fenêtre PVC brut (Volet)-Fe1	Centre Droite	Pvc	Brut	Non mesuré	-	Inconnu
4466	D	Plinthe bois peint-Plinthe1	Haut Centre	Bois	Peinture	0,08 mg/cm²	Non dégradé	Inconnu

N° de Mesure	Zone	Unité de diagnostic (UD)	Localisation de la mesure	Substrat	Revêtement	Valeurs ou constat visuel	Etat de conservation	Travaux envisagés
<b>1er - Vol 139</b>								
4467	D	Plinthe bois peint-Plinthe1	Haut Droite	Bois	Peinture	0,05 mg/cm²	Non dégradé	Inconnu
4468	D	Plinthe bois peint-Plinthe1	Haut Droite	Bois	Peinture	0,02 mg/cm²	Non dégradé	Inconnu
4469	C	Plinthe bois peint-Plinthe1	Bas Gauche	Bois	Peinture	0,05 mg/cm²	Non dégradé	Inconnu
4470	C	Plinthe bois peint-Plinthe1	Bas Gauche	Bois	Peinture	0,03 mg/cm²	Non dégradé	Inconnu
4471	C	Plinthe bois peint-Plinthe1	Centre Gauche	Bois	Peinture	0,06 mg/cm²	Non dégradé	Inconnu
4472	E	Plinthe bois peint-Plinthe1	Bas Gauche	Bois	Peinture	0,06 mg/cm²	Non dégradé	Inconnu
4473	E	Plinthe bois peint-Plinthe1	Haut Gauche	Bois	Peinture	0,02 mg/cm²	Non dégradé	Inconnu
4474	E	Plinthe bois peint-Plinthe1	Centre Droite	Bois	Peinture	0,01 mg/cm²	Non dégradé	Inconnu
4475	F	Plinthe bois peint-Plinthe1	Bas Centre	Bois	Peinture	0,07 mg/cm²	Non dégradé	Inconnu
4476	F	Plinthe bois peint-Plinthe1	Haut Droite	Bois	Peinture	0,05 mg/cm²	Non dégradé	Inconnu
4477	F	Plinthe bois peint-Plinthe1	Bas Centre	Bois	Peinture	0,05 mg/cm²	Non dégradé	Inconnu
4478	A	Plinthe bois peint-Plinthe1	Centre Centre	Bois	Peinture	0,02 mg/cm²	Non dégradé	Inconnu
4479	A	Plinthe bois peint-Plinthe1	Bas Centre	Bois	Peinture	0,04 mg/cm²	Non dégradé	Inconnu
4480	A	Plinthe bois peint-Plinthe1	Haut Droite	Bois	Peinture	0,06 mg/cm²	Non dégradé	Inconnu
4481	B	Plinthe bois peint-Plinthe1	Centre Droite	Bois	Peinture	0,07 mg/cm²	Non dégradé	Inconnu
4482	B	Plinthe bois peint-Plinthe1	Haut Droite	Bois	Peinture	0,08 mg/cm²	Non dégradé	Inconnu
4483	B	Plinthe bois peint-Plinthe1	Centre Centre	Bois	Peinture	0,02 mg/cm²	Non dégradé	Inconnu
4484	C	Mur platre peint-Mur1	Bas Droite	Plâtre	Peinture	0,04 mg/cm²	Non dégradé	Inconnu
4485	C	Mur platre peint-Mur1	Centre Centre	Plâtre	Peinture	0,07 mg/cm²	Non dégradé	Inconnu
4486	C	Mur platre peint-Mur1	Haut Centre	Plâtre	Peinture	0,04 mg/cm²	Non dégradé	Inconnu
4487	D	Mur platre peint-Mur1	Haut Gauche	Plâtre	Peinture	0,05 mg/cm²	Non dégradé	Inconnu
4488	D	Mur platre peint-Mur1	Centre Droite	Plâtre	Peinture	0,03 mg/cm²	Non dégradé	Inconnu
4489	D	Mur platre peint-Mur1	Bas Droite	Plâtre	Peinture	0,06 mg/cm²	Non dégradé	Inconnu

N° de Mesure	Zone	Unité de diagnostic (UD)	Localisation de la mesure	Substrat	Revêtement	Valeurs ou constat visuel	Etat de conservation	Travaux envisagés
<b>1er - Vol 139</b>								
4490	E	Mur plâtre peint-Mur1	Centre Centre	Plâtre	Peinture	0,06 mg/cm²	Non dégradé	Inconnu
4491	E	Mur plâtre peint-Mur1	Centre Droite	Plâtre	Peinture	0,09 mg/cm²	Non dégradé	Inconnu
4492	E	Mur plâtre peint-Mur1	Bas Droite	Plâtre	Peinture	0,04 mg/cm²	Non dégradé	Inconnu
4496	A	Mur plâtre peint-Mur1	Centre Centre	Plâtre	Peinture	0,02 mg/cm²	Non dégradé	Inconnu
4497	A	Mur plâtre peint-Mur1	Bas Gauche	Plâtre	Peinture	0,04 mg/cm²	Non dégradé	Inconnu
4498	A	Mur plâtre peint-Mur1	Bas Gauche	Plâtre	Peinture	0,08 mg/cm²	Non dégradé	Inconnu
4499	B	Mur plâtre peint-Mur1	Haut Gauche	Plâtre	Peinture	0,06 mg/cm²	Non dégradé	Inconnu
4500	B	Mur plâtre peint-Mur1	Centre Centre	Plâtre	Peinture	0,03 mg/cm²	Non dégradé	Inconnu
4501	B	Mur plâtre peint-Mur1	Bas Centre	Plâtre	Peinture	0,05 mg/cm²	Non dégradé	Inconnu
4502	D	Pos radiateur métal peint (Radiateur )-Radiateur1	Haut Droite	Métal	Peinture	1,96 mg/cm²	Non dégradé	Inconnu
4503	A	Pos radiateur métal peint (Radiateur )-Radiateur1	Bas Droite	Métal	Peinture	2,65 mg/cm²	Non dégradé	Inconnu
4504	B	Sol linoleum (Sol)-Sol1	Centre Droite	Béton	Peinture	Non mesuré	-	Inconnu
4527	F	Porte bois peint (Dormant)-Po1	Centre Centre	Bois	Peinture	0,08 mg/cm²	Non dégradé	Inconnu
4528	F	Porte bois peint (Dormant)-Po1	Centre Droite	Bois	Peinture	0,02 mg/cm²	Non dégradé	Inconnu
4529	F	Porte bois peint (Dormant)-Po1	Bas Gauche	Bois	Peinture	0,07 mg/cm²	Non dégradé	Inconnu
4530	F	Porte bois peint (Ouvrant)-Po1	Centre Gauche	Bois	Peinture	0,04 mg/cm²	Non dégradé	Inconnu
4531	F	Porte bois peint (Ouvrant)-Po1	Haut Droite	Bois	Peinture	0,03 mg/cm²	Non dégradé	Inconnu
4532	F	Porte bois peint (Ouvrant)-Po1	Bas Gauche	Bois	Peinture	0,03 mg/cm²	Non dégradé	Inconnu
4539	B	Porte bois peint (Dormant)-Po1	Haut Droite	Bois	Peinture	0,03 mg/cm²	Non dégradé	Inconnu
4540	B	Porte bois peint (Dormant)-Po1	Centre Gauche	Bois	Peinture	0,08 mg/cm²	Non dégradé	Inconnu
4541	B	Porte bois peint (Dormant)-Po1	Centre Droite	Bois	Peinture	0,04 mg/cm²	Non dégradé	Inconnu
4542	B	Porte bois peint (Ouvrant)-Po1	Haut Gauche	Bois	Peinture	0,05 mg/cm²	Non dégradé	Inconnu
4543	B	Porte bois peint (Ouvrant)-Po1	Bas Droite	Bois	Peinture	0,01 mg/cm²	Non dégradé	Inconnu

N° de Mesure	Zone	Unité de diagnostic (UD)	Localisation de la mesure	Substrat	Revêtement	Valeurs ou constat visuel	Etat de conservation	Travaux envisagés
<b>1er - Vol 139</b>								
4544	B	Porte bois peint (Ouvrant)-Po1	Bas Centre	Bois	Peinture	0,02 mg/cm²	Non dégradé	Inconnu
4551	B	Porte bois peint (Dormant)-Po2	Centre Droite	Bois	Peinture	0,02 mg/cm²	Non dégradé	Inconnu
4552	B	Porte bois peint (Dormant)-Po2	Centre Droite	Bois	Peinture	0,05 mg/cm²	Non dégradé	Inconnu
4553	B	Porte bois peint (Dormant)-Po2	Centre Droite	Bois	Peinture	0,07 mg/cm²	Non dégradé	Inconnu
4554	B	Porte bois peint (Ouvrant)-Po2	Haut Droite	Bois	Peinture	0,04 mg/cm²	Non dégradé	Inconnu
4555	B	Porte bois peint (Ouvrant)-Po2	Haut Centre	Bois	Peinture	0,04 mg/cm²	Non dégradé	Inconnu
4556	B	Porte bois peint (Ouvrant)-Po2	Haut Centre	Bois	Peinture	0,08 mg/cm²	Non dégradé	Inconnu
4563	E	Porte bois peint (Dormant)-Po1	Centre Droite	Bois	Peinture	0,06 mg/cm²	Non dégradé	Inconnu
4564	E	Porte bois peint (Dormant)-Po1	Haut Centre	Bois	Peinture	0,07 mg/cm²	Non dégradé	Inconnu
4565	E	Porte bois peint (Dormant)-Po1	Bas Centre	Bois	Peinture	0,02 mg/cm²	Non dégradé	Inconnu
4566	E	Porte bois peint (Ouvrant)-Po1	Haut Centre	Bois	Peinture	0,05 mg/cm²	Non dégradé	Inconnu
4567	E	Porte bois peint (Ouvrant)-Po1	Centre Droite	Bois	Peinture	0,09 mg/cm²	Non dégradé	Inconnu
4568	E	Porte bois peint (Ouvrant)-Po1	Haut Centre	Bois	Peinture	0,05 mg/cm²	Non dégradé	Inconnu
4694	F	Plafond platre peint-Plafond1	Centre Gauche	Plâtre	Peinture	0,05 mg/cm²	Non dégradé	Inconnu
4695	F	Plafond platre peint-Plafond1	Haut Centre	Plâtre	Peinture	0,06 mg/cm²	Non dégradé	Inconnu
4696	F	Plafond platre peint-Plafond1	Centre Centre	Plâtre	Peinture	0,09 mg/cm²	Non dégradé	Inconnu
Nombre total d'unités de Diagnostic : 16								
N° de Mesure	Zone	Unité de diagnostic (UD)	Localisation de la mesure	Substrat	Revêtement	Valeurs ou constat visuel	Etat de conservation	Travaux envisagés
<b>1er - Vol 140</b>								
4505	B	Carrelage brut-Carrelage1	Haut Gauche	Carrelage	Brut	Non mesuré	-	Inconnu
4507	B	Faïence brut (Faïence)-Faïence1	Centre Droite	Faïence	Brut	Non mesuré	-	Inconnu
4508	C	Faïence brut (Faïence)-Faïence1	Centre Droite	Faïence	Brut	Non mesuré	-	Inconnu



N° de Mesure	Zone	Unité de diagnostic (UD)	Localisation de la mesure	Substrat	Revêtement	Valeurs ou constat visuel	Etat de conservation	Travaux envisagés
<b>1er - Vol 140</b>								
4509	D	Faïence brut (Faïence)-Faïence1	Centre Centre	Faïence	Brut	Non mesuré	-	Inconnu
4510	A	Faïence brut (Faïence)-Faïence1	Haut Gauche	Faïence	Brut	Non mesuré	-	Inconnu
4520	B	Fenêtre PVC brut (Dormant)-Fe1	Haut Centre	Pvc	Brut	Non mesuré	-	Inconnu
4521	B	Fenêtre PVC brut (Volet)-Fe1	Haut Centre	Pvc	Brut	Non mesuré	-	Inconnu
4522	B	Fenêtre PVC brut (Ouvrant)-Fe1	Bas Gauche	Pvc	Brut	Non mesuré	-	Inconnu
4523	B	Fenêtre PVC brut (Dormant extérieur)-Fe1	Haut Gauche	Pvc	Brut	Non mesuré	-	Inconnu
4524	B	Fenêtre PVC brut (Ouvrant extérieur)-Fe1	Bas Centre	Pvc	Brut	Non mesuré	-	Inconnu
4525	D	Plafond faux plafond-Plafond1	Haut Gauche	Pierre	Brut	Non mesuré	-	Inconnu
4545	D	Porte bois peint (Dormant)-Po1	Centre Centre	Bois	Peinture	0,07 mg/cm²	Non dégradé	Inconnu
4546	D	Porte bois peint (Dormant)-Po1	Bas Centre	Bois	Peinture	0,05 mg/cm²	Non dégradé	Inconnu
4547	D	Porte bois peint (Dormant)-Po1	Centre Gauche	Bois	Peinture	0,04 mg/cm²	Non dégradé	Inconnu
4548	D	Porte bois peint (Ouvrant)-Po1	Centre Gauche	Bois	Peinture	0,06 mg/cm²	Non dégradé	Inconnu
4549	D	Porte bois peint (Ouvrant)-Po1	Haut Droite	Bois	Peinture	0,01 mg/cm²	Non dégradé	Inconnu
4550	D	Porte bois peint (Ouvrant)-Po1	Centre Droite	Bois	Peinture	0,04 mg/cm²	Non dégradé	Inconnu
Nombre total d'unités de Diagnostic :		10						
N° de Mesure	Zone	Unité de diagnostic (UD)	Localisation de la mesure	Substrat	Revêtement	Valeurs ou constat visuel	Etat de conservation	Travaux envisagés

**1er - Vol 141**

4506	B	Carrelage brut-Carrelage1	Bas Droite	Carrelage	Brut	Non mesuré	-	Inconnu
4511	B	Faïence brut (Faïence)-Faïence1	Haut Gauche	Faïence	Brut	Non mesuré	-	Inconnu
4512	C	Faïence brut (Faïence)-Faïence1	Centre Gauche	Faïence	Brut	Non mesuré	-	Inconnu
4513	D	Faïence brut (Faïence)-Faïence1	Haut Droite	Faïence	Brut	Non mesuré	-	Inconnu
4514	A	Faïence brut (Faïence)-Faïence1	Centre Droite	Faïence	Brut	Non mesuré	-	Inconnu

N° de Mesure	Zone	Unité de diagnostic (UD)	Localisation de la mesure	Substrat	Revêtement	Valeurs ou constat visuel	Etat de conservation	Travaux envisagés
<b>1er - Vol 141</b>								
4515	B	Fenêtre PVC brut (Dormant)-Fe1	Centre Droite	Pvc	Brut	Non mesuré	-	Inconnu
4516	B	Fenêtre PVC brut (Volet)-Fe1	Centre Gauche	Pvc	Brut	Non mesuré	-	Inconnu
4517	B	Fenêtre PVC brut (Ouvrant)-Fe1	Centre Gauche	Pvc	Brut	Non mesuré	-	Inconnu
4518	B	Fenêtre PVC brut (Dormant extérieur)-Fe1	Haut Gauche	Pvc	Brut	Non mesuré	-	Inconnu
4519	B	Fenêtre PVC brut (Ouvrant extérieur)-Fe1	Bas Centre	Pvc	Brut	Non mesuré	-	Inconnu
4526	D	Plafond faux plafond-Plafond1	Haut Droite	Pierre	Brut	Non mesuré	-	Inconnu
4557	D	Porte bois peint (Dormant)-Po1	Centre Droite	Bois	Peinture	0,09 mg/cm²	Non dégradé	Inconnu
4558	D	Porte bois peint (Dormant)-Po1	Centre Gauche	Bois	Peinture	0,01 mg/cm²	Non dégradé	Inconnu
4559	D	Porte bois peint (Dormant)-Po1	Bas Centre	Bois	Peinture	0,02 mg/cm²	Non dégradé	Inconnu
4560	D	Porte bois peint (Ouvrant)-Po1	Bas Droite	Bois	Peinture	0,04 mg/cm²	Non dégradé	Inconnu
4561	D	Porte bois peint (Ouvrant)-Po1	Haut Centre	Bois	Peinture	0,05 mg/cm²	Non dégradé	Inconnu
4562	D	Porte bois peint (Ouvrant)-Po1	Haut Gauche	Bois	Peinture	0,09 mg/cm²	Non dégradé	Inconnu
Nombre total d'unités de Diagnostic :		10						
N° de Mesure	Zone	Unité de diagnostic (UD)	Localisation de la mesure	Substrat	Revêtement	Valeurs ou constat visuel	Etat de conservation	Travaux envisagés

**1er - Vol 238**

3434	C	Carrelage brut-Carrelage1	Haut Gauche	Carrelage	Brut	Non mesuré	-	Inconnu
3435	C	Plafond plâtre peint-Plafond1	Centre Gauche	Plâtre	Peinture	0,06 mg/cm²	Non dégradé	Inconnu
3436	C	Plafond plâtre peint-Plafond1	Bas Droite	Plâtre	Peinture	0,02 mg/cm²	Non dégradé	Inconnu
3437	C	Plafond plâtre peint-Plafond1	Bas Gauche	Plâtre	Peinture	0,03 mg/cm²	Non dégradé	Inconnu
3438	D	Faïence brut (Faïence)-Faïence1	Bas Centre	Faïence	Brut	Non mesuré	-	Inconnu
3439	B	Faïence brut (Faïence)-Faïence1	Haut Gauche	Faïence	Brut	Non mesuré	-	Inconnu
3440	C	Faïence brut (Faïence)-Faïence1	Haut Gauche	Faïence	Brut	Non mesuré	-	Inconnu

N° de Mesure	Zone	Unité de diagnostic (UD)	Localisation de la mesure	Substrat	Revêtement	Valeurs ou constat visuel	Etat de conservation	Travaux envisagés
<b>1er - Vol 238</b>								
3441	D	Mur platre papier peint-Mur1	Centre Droite	Plâtre	Papier peint	0,02 mg/cm²	Non dégradé	Inconnu
3442	D	Mur platre papier peint-Mur1	Centre Droite	Plâtre	Papier peint	0,09 mg/cm²	Non dégradé	Inconnu
3443	D	Mur platre papier peint-Mur1	Haut Gauche	Plâtre	Papier peint	0,05 mg/cm²	Non dégradé	Inconnu
3444	B	Mur platre papier peint-Mur1	Centre Droite	Plâtre	Papier peint	0,04 mg/cm²	Non dégradé	Inconnu
3445	B	Mur platre papier peint-Mur1	Centre Centre	Plâtre	Papier peint	0,02 mg/cm²	Non dégradé	Inconnu
3446	B	Mur platre papier peint-Mur1	Haut Droite	Plâtre	Papier peint	0,06 mg/cm²	Non dégradé	Inconnu
3447	C	Mur platre papier peint-Mur1	Bas Centre	Plâtre	Papier peint	0,04 mg/cm²	Non dégradé	Inconnu
3448	C	Mur platre papier peint-Mur1	Haut Gauche	Plâtre	Papier peint	0,02 mg/cm²	Non dégradé	Inconnu
3449	C	Mur platre papier peint-Mur1	Haut Droite	Plâtre	Papier peint	0,08 mg/cm²	Non dégradé	Inconnu
Nombre total d'unités de Diagnostic :			8					
N° de Mesure	Zone	Unité de diagnostic (UD)	Localisation de la mesure	Substrat	Revêtement	Valeurs ou constat visuel	Etat de conservation	Travaux envisagés

**1er - Vol 99**

2728	A	Mur platre peint-Mur1	Centre Gauche	Plâtre	Peinture	0,03 mg/cm²	Non dégradé	Inconnu
2729	A	Mur platre peint-Mur1	Centre Droite	Plâtre	Peinture	0,04 mg/cm²	Non dégradé	Inconnu
2730	A	Mur platre peint-Mur1	Centre Droite	Plâtre	Peinture	0,08 mg/cm²	Non dégradé	Inconnu
2731	B	Mur platre peint-Mur1	Bas Droite	Plâtre	Peinture	0,02 mg/cm²	Non dégradé	Inconnu
2732	B	Mur platre peint-Mur1	Centre Gauche	Plâtre	Peinture	0,02 mg/cm²	Non dégradé	Inconnu
2733	B	Mur platre peint-Mur1	Haut Gauche	Plâtre	Peinture	0,07 mg/cm²	Non dégradé	Inconnu
2734	C	Mur platre peint-Mur1	Haut Droite	Plâtre	Peinture	0,07 mg/cm²	Non dégradé	Inconnu
2735	C	Mur platre peint-Mur1	Centre Droite	Plâtre	Peinture	0,03 mg/cm²	Non dégradé	Inconnu
2736	C	Mur platre peint-Mur1	Bas Gauche	Plâtre	Peinture	0,06 mg/cm²	Non dégradé	Inconnu
2737	D	Mur platre peint-Mur1	Haut Gauche	Plâtre	Peinture	0,08 mg/cm²	Non dégradé	Inconnu

N° de Mesure	Zone	Unité de diagnostic (UD)	Localisation de la mesure	Substrat	Revêtement	Valeurs ou constat visuel	Etat de conservation	Travaux envisagés
<b>1er - Vol 99</b>								
2738	D	Mur platre peint-Mur1	Centre Gauche	Plâtre	Peinture	0,02 mg/cm²	Non dégradé	Inconnu
2739	D	Mur platre peint-Mur1	Haut Gauche	Plâtre	Peinture	0,08 mg/cm²	Non dégradé	Inconnu
2740	D	Sol linoleum (Sol)-Sol1	Centre Gauche	Béton	Peinture	Non mesuré	-	Inconnu
2787	D	Plinthe bois peint-Plinthe1	Centre Gauche	Bois	Peinture	0,04 mg/cm²	Non dégradé	Inconnu
2788	D	Plinthe bois peint-Plinthe1	Bas Gauche	Bois	Peinture	0,08 mg/cm²	Non dégradé	Inconnu
2789	D	Plinthe bois peint-Plinthe1	Bas Gauche	Bois	Peinture	0,05 mg/cm²	Non dégradé	Inconnu
2790	A	Plinthe bois peint-Plinthe1	Haut Droite	Bois	Peinture	0,02 mg/cm²	Non dégradé	Inconnu
2791	A	Plinthe bois peint-Plinthe1	Bas Centre	Bois	Peinture	0,02 mg/cm²	Non dégradé	Inconnu
2792	A	Plinthe bois peint-Plinthe1	Centre Centre	Bois	Peinture	0,09 mg/cm²	Non dégradé	Inconnu
2793	B	Plinthe bois peint-Plinthe1	Centre Droite	Bois	Peinture	0,07 mg/cm²	Non dégradé	Inconnu
2794	B	Plinthe bois peint-Plinthe1	Haut Gauche	Bois	Peinture	0,04 mg/cm²	Non dégradé	Inconnu
2795	B	Plinthe bois peint-Plinthe1	Bas Centre	Bois	Peinture	0,07 mg/cm²	Non dégradé	Inconnu
2796	C	Plinthe bois peint-Plinthe1	Centre Centre	Bois	Peinture	0,05 mg/cm²	Non dégradé	Inconnu
2797	C	Plinthe bois peint-Plinthe1	Haut Gauche	Bois	Peinture	0,06 mg/cm²	Non dégradé	Inconnu
2798	C	Plinthe bois peint-Plinthe1	Haut Droite	Bois	Peinture	0,03 mg/cm²	Non dégradé	Inconnu
2799	D	Plafond béton peint -Plafond1	Centre Centre	Béton	Peinture	0,02 mg/cm²	Non dégradé	Inconnu
2800	D	Plafond béton peint -Plafond1	Haut Droite	Béton	Peinture	0,07 mg/cm²	Non dégradé	Inconnu
2801	D	Plafond béton peint -Plafond1	Bas Gauche	Béton	Peinture	0,08 mg/cm²	Non dégradé	Inconnu
2879	D	Pos radiateur métal peint (Radiateur )-Radiateur1	Centre Droite	Métal	Peinture	0,44 mg/cm²	Non dégradé	Inconnu
2880	D	Pos radiateur métal peint (Radiateur )-Radiateur1	Haut Gauche	Métal	Peinture	0,15 mg/cm²	Non dégradé	Inconnu
2881	D	Pos radiateur métal peint (Radiateur )-Radiateur1	Bas Gauche	Métal	Peinture	0,49 mg/cm²	Non dégradé	Inconnu
2956	B	Porte bois peint (Dormant)-Po1	Centre Droite	Bois	Peinture	0,07 mg/cm²	Non dégradé	Inconnu
2957	B	Porte bois peint (Dormant)-Po1	Bas Gauche	Bois	Peinture	0,05 mg/cm²	Non dégradé	Inconnu

N° de Mesure	Zone	Unité de diagnostic (UD)	Localisation de la mesure	Substrat	Revêtement	Valeurs ou constat visuel	Etat de conservation	Travaux envisagés
<b>1er - Vol 99</b>								
2958	B	Porte bois peint (Dormant)-Po1	Bas Droite	Bois	Peinture	0,03 mg/cm²	Non dégradé	Inconnu
2959	B	Porte bois peint (Ouvrant)-Po1	Haut Centre	Bois	Peinture	0,02 mg/cm²	Non dégradé	Inconnu
2960	B	Porte bois peint (Ouvrant)-Po1	Bas Centre	Bois	Peinture	0,05 mg/cm²	Non dégradé	Inconnu
2961	B	Porte bois peint (Ouvrant)-Po1	Centre Droite	Bois	Peinture	0,05 mg/cm²	Non dégradé	Inconnu
2968	C	Porte bois peint (Dormant)-Po1	Haut Droite	Bois	Peinture	0,05 mg/cm²	Non dégradé	Inconnu
2969	C	Porte bois peint (Dormant)-Po1	Centre Centre	Bois	Peinture	0,07 mg/cm²	Non dégradé	Inconnu
2970	C	Porte bois peint (Dormant)-Po1	Bas Centre	Bois	Peinture	0,03 mg/cm²	Non dégradé	Inconnu
2971	C	Porte bois peint (Ouvrant)-Po1	Haut Droite	Bois	Peinture	0,02 mg/cm²	Non dégradé	Inconnu
2972	C	Porte bois peint (Ouvrant)-Po1	Bas Droite	Bois	Peinture	0,06 mg/cm²	Non dégradé	Inconnu
2973	C	Porte bois peint (Ouvrant)-Po1	Bas Gauche	Bois	Peinture	0,08 mg/cm²	Non dégradé	Inconnu
4685	D	Plafond platre peint-Plafond1	Haut Gauche	Plâtre	Peinture	0,06 mg/cm²	Non dégradé	Inconnu
4686	D	Plafond platre peint-Plafond1	Centre Gauche	Plâtre	Peinture	0,05 mg/cm²	Non dégradé	Inconnu
4687	D	Plafond platre peint-Plafond1	Haut Droite	Plâtre	Peinture	0,01 mg/cm²	Non dégradé	Inconnu
Nombre total d'unités de Diagnostic :		11						
N° de Mesure	Zone	Unité de diagnostic (UD)	Localisation de la mesure	Substrat	Revêtement	Valeurs ou constat visuel	Etat de conservation	Travaux envisagés

**2eme - Vol 221**

5673	C	Plafond platre peint-Plafond1	Centre Centre	Plâtre	Peinture	0,07 mg/cm²	Non dégradé	Inconnu
5674	C	Plafond platre peint-Plafond1	Haut Centre	Plâtre	Peinture	0,06 mg/cm²	Non dégradé	Inconnu
5675	C	Plafond platre peint-Plafond1	Centre Centre	Plâtre	Peinture	0,08 mg/cm²	Non dégradé	Inconnu
6235	A	Porte bois peint (Dormant)-Po1	Bas Droite	Bois	Peinture	0,06 mg/cm²	Non dégradé	Inconnu
6236	A	Porte bois peint (Dormant)-Po1	Centre Centre	Bois	Peinture	0,05 mg/cm²	Non dégradé	Inconnu
6237	A	Porte bois peint (Dormant)-Po1	Bas Droite	Bois	Peinture	0,01 mg/cm²	Non dégradé	Inconnu

N° de Mesure	Zone	Unité de diagnostic (UD)	Localisation de la mesure	Substrat	Revêtement	Valeurs ou constat visuel	Etat de conservation	Travaux envisagés
<b>2eme - Vol 221</b>								
6238	A	Porte bois peint (Ouvrant)-Po1	Haut Centre	Bois	Peinture	0,04 mg/cm²	Non dégradé	Inconnu
6239	A	Porte bois peint (Ouvrant)-Po1	Centre Droite	Bois	Peinture	0,02 mg/cm²	Non dégradé	Inconnu
6240	A	Porte bois peint (Ouvrant)-Po1	Centre Centre	Bois	Peinture	0,05 mg/cm²	Non dégradé	Inconnu
6505	A	Carrelage brut-Carrelage1	Haut Centre	Carrelage	Brut	Non mesuré	-	Inconnu
6521	D	Faïence brut (Faïence)-Faïence1	Centre Gauche	Faïence	Brut	Non mesuré	-	Inconnu
6523	A	Mur platre papier peint-Mur1	Bas Droite	Plâtre	Papier peint	0,06 mg/cm²	Non dégradé	Inconnu
6524	A	Mur platre papier peint-Mur1	Centre Gauche	Plâtre	Papier peint	0,09 mg/cm²	Non dégradé	Inconnu
6525	A	Mur platre papier peint-Mur1	Haut Centre	Plâtre	Papier peint	0,04 mg/cm²	Non dégradé	Inconnu
6526	D	Mur platre papier peint-Mur1	Haut Droite	Plâtre	Papier peint	0,03 mg/cm²	Non dégradé	Inconnu
6527	D	Mur platre papier peint-Mur1	Bas Gauche	Plâtre	Papier peint	0,05 mg/cm²	Non dégradé	Inconnu
6528	D	Mur platre papier peint-Mur1	Bas Centre	Plâtre	Papier peint	0,07 mg/cm²	Non dégradé	Inconnu
6529	B	Mur platre papier peint-Mur1	Centre Gauche	Plâtre	Papier peint	0,04 mg/cm²	Non dégradé	Inconnu
6530	B	Mur platre papier peint-Mur1	Haut Gauche	Plâtre	Papier peint	0,02 mg/cm²	Non dégradé	Inconnu
6531	B	Mur platre papier peint-Mur1	Centre Centre	Plâtre	Papier peint	0,09 mg/cm²	Non dégradé	Inconnu
6545	D	Plinthe Carrelage brut-Plinthe1	Centre Droite	Carrelage	Brut	Non mesuré	-	Inconnu
6546	A	Plinthe Carrelage brut-Plinthe1	Haut Droite	Carrelage	Brut	Non mesuré	-	Inconnu
6547	B	Plinthe Carrelage brut-Plinthe1	Centre Gauche	Carrelage	Brut	Non mesuré	-	Inconnu

Nombre total d'unités de Diagnostic : 8

N° de Mesure	Zone	Unité de diagnostic (UD)	Localisation de la mesure	Substrat	Revêtement	Valeurs ou constat visuel	Etat de conservation	Travaux envisagés
<b>2eme - Vol 222</b>								
5739	C	Plafond platre peint-Plafond1	Bas Gauche	Plâtre	Peinture	0,04 mg/cm²	Non dégradé	Inconnu
5740	C	Plafond platre peint-Plafond1	Bas Gauche	Plâtre	Peinture	0,02 mg/cm²	Non dégradé	Inconnu



N° de Mesure	Zone	Unité de diagnostic (UD)	Localisation de la mesure	Substrat	Revêtement	Valeurs ou constat visuel	Etat de conservation	Travaux envisagés
<b>2eme - Vol 222</b>								
5741	C	Plafond platre peint-Plafond1	Bas Centre	Plâtre	Peinture	0,05 mg/cm²	Non dégradé	Inconnu
5815	C	Fenêtre PVC brut (Dormant)-Fe1	Bas Gauche	Pvc	Brut	Non mesuré	-	Inconnu
5816	C	Fenêtre PVC brut (Volet)-Fe1	Centre Gauche	Pvc	Brut	Non mesuré	-	Inconnu
5817	C	Fenêtre PVC brut (Ouvrant)-Fe1	Haut Gauche	Pvc	Brut	Non mesuré	-	Inconnu
5818	C	Fenêtre PVC brut (Dormant extérieur)-Fe1	Haut Gauche	Pvc	Brut	Non mesuré	-	Inconnu
5819	C	Fenêtre PVC brut (Ouvrant extérieur)-Fe1	Haut Gauche	Pvc	Brut	Non mesuré	-	Inconnu
6044	A	Plinthe bois peint-Plinthe1	Haut Droite	Bois	Peinture	0,01 mg/cm²	Non dégradé	Inconnu
6045	A	Plinthe bois peint-Plinthe1	Haut Centre	Bois	Peinture	0,06 mg/cm²	Non dégradé	Inconnu
6046	A	Plinthe bois peint-Plinthe1	Centre Centre	Bois	Peinture	0,09 mg/cm²	Non dégradé	Inconnu
6047	B	Plinthe bois peint-Plinthe1	Bas Centre	Bois	Peinture	0,03 mg/cm²	Non dégradé	Inconnu
6048	B	Plinthe bois peint-Plinthe1	Centre Centre	Bois	Peinture	0,05 mg/cm²	Non dégradé	Inconnu
6049	B	Plinthe bois peint-Plinthe1	Bas Droite	Bois	Peinture	0,03 mg/cm²	Non dégradé	Inconnu
6050	C	Plinthe bois peint-Plinthe1	Bas Centre	Bois	Peinture	0,06 mg/cm²	Non dégradé	Inconnu
6051	C	Plinthe bois peint-Plinthe1	Centre Droite	Bois	Peinture	0,05 mg/cm²	Non dégradé	Inconnu
6052	C	Plinthe bois peint-Plinthe1	Haut Droite	Bois	Peinture	0,05 mg/cm²	Non dégradé	Inconnu
6053	D	Plinthe bois peint-Plinthe1	Bas Centre	Bois	Peinture	0,08 mg/cm²	Non dégradé	Inconnu
6054	D	Plinthe bois peint-Plinthe1	Bas Centre	Bois	Peinture	0,08 mg/cm²	Non dégradé	Inconnu
6055	D	Plinthe bois peint-Plinthe1	Centre Droite	Bois	Peinture	0,08 mg/cm²	Non dégradé	Inconnu
6367	A	Porte bois peint (Dormant)-Po1	Centre Droite	Bois	Peinture	0,06 mg/cm²	Non dégradé	Inconnu
6368	A	Porte bois peint (Dormant)-Po1	Centre Droite	Bois	Peinture	0,07 mg/cm²	Non dégradé	Inconnu
6369	A	Porte bois peint (Dormant)-Po1	Bas Centre	Bois	Peinture	0,03 mg/cm²	Non dégradé	Inconnu
6370	A	Porte bois peint (Ouvrant)-Po1	Bas Droite	Bois	Peinture	0,02 mg/cm²	Non dégradé	Inconnu
6371	A	Porte bois peint (Ouvrant)-Po1	Centre Droite	Bois	Peinture	0,07 mg/cm²	Non dégradé	Inconnu

N° de Mesure	Zone	Unité de diagnostic (UD)	Localisation de la mesure	Substrat	Revêtement	Valeurs ou constat visuel	Etat de conservation	Travaux envisagés
<b>2eme - Vol 222</b>								
6372	A	Porte bois peint (Ouvrant)-Po1	Centre Droite	Bois	Peinture	0,06 mg/cm²	Non dégradé	Inconnu
6804	B	Mur platre papier peint-Mur1	Centre Centre	Plâtre	Papier peint	0,04 mg/cm²	Non dégradé	Inconnu
6805	B	Mur platre papier peint-Mur1	Haut Centre	Plâtre	Papier peint	0,02 mg/cm²	Non dégradé	Inconnu
6806	B	Mur platre papier peint-Mur1	Haut Gauche	Plâtre	Papier peint	0,02 mg/cm²	Non dégradé	Inconnu
6807	C	Mur platre papier peint-Mur1	Bas Centre	Plâtre	Papier peint	0,09 mg/cm²	Non dégradé	Inconnu
6808	C	Mur platre papier peint-Mur1	Haut Centre	Plâtre	Papier peint	0,04 mg/cm²	Non dégradé	Inconnu
6809	C	Mur platre papier peint-Mur1	Bas Gauche	Plâtre	Papier peint	0,07 mg/cm²	Non dégradé	Inconnu
6810	D	Mur platre papier peint-Mur1	Bas Droite	Plâtre	Papier peint	0,04 mg/cm²	Non dégradé	Inconnu
6811	D	Mur platre papier peint-Mur1	Centre Centre	Plâtre	Papier peint	0,05 mg/cm²	Non dégradé	Inconnu
6812	D	Mur platre papier peint-Mur1	Bas Centre	Plâtre	Papier peint	0,09 mg/cm²	Non dégradé	Inconnu
6816	B	Mur ciment peint-Mur1	Bas Centre	Ciment	Peinture	0,03 mg/cm²	Non dégradé	Inconnu
6817	B	Mur ciment peint-Mur1	Centre Droite	Ciment	Peinture	0,06 mg/cm²	Non dégradé	Inconnu
6818	B	Mur ciment peint-Mur1	Centre Gauche	Ciment	Peinture	0,06 mg/cm²	Non dégradé	Inconnu
6819	C	Mur ciment peint-Mur1	Haut Centre	Ciment	Peinture	0,02 mg/cm²	Non dégradé	Inconnu
6820	C	Mur ciment peint-Mur1	Centre Centre	Ciment	Peinture	0,07 mg/cm²	Non dégradé	Inconnu
6821	C	Mur ciment peint-Mur1	Centre Droite	Ciment	Peinture	0,08 mg/cm²	Non dégradé	Inconnu
6825	C	Pos radiateur métal peint (Radiateur )-Radiateur1	Bas Gauche	Métal	Peinture	2,3 mg/cm²	Non dégradé	Inconnu

Nombre total d'unités de Diagnostic : 12

N° de Mesure	Zone	Unité de diagnostic (UD)	Localisation de la mesure	Substrat	Revêtement	Valeurs ou constat visuel	Etat de conservation	Travaux envisagés
<b>2eme - Vol 48</b>								
4786	A	Sol Moquette (Sol)-Sol1	Haut Droite	Béton	Peinture	Non mesuré	-	Inconnu
4787	A	Sol Moquette (Sol)-Sol1	Haut Gauche	Béton	Peinture	Non mesuré	-	Inconnu

N° de Mesure	Zone	Unité de diagnostic (UD)	Localisation de la mesure	Substrat	Revêtement	Valeurs ou constat visuel	Etat de conservation	Travaux envisagés
<b>2eme - Vol 48</b>								
4788	A	Sol Moquette (Sol)-Sol1	Centre Gauche	Béton	Peinture	Non mesuré	-	Inconnu
4792	A	Plafond platre peint-Plafond1	Bas Centre	Plâtre	Peinture	0,06 mg/cm²	Non dégradé	Inconnu
4793	A	Plafond platre peint-Plafond1	Centre Droite	Plâtre	Peinture	0,04 mg/cm²	Non dégradé	Inconnu
4794	A	Plafond platre peint-Plafond1	Bas Droite	Plâtre	Peinture	0,03 mg/cm²	Non dégradé	Inconnu
4867	A	Plinthe bois peint-Plinthe1	Bas Centre	Bois	Peinture	0,08 mg/cm²	Non dégradé	Inconnu
4868	A	Plinthe bois peint-Plinthe1	Haut Centre	Bois	Peinture	0,02 mg/cm²	Non dégradé	Inconnu
4869	A	Plinthe bois peint-Plinthe1	Haut Gauche	Bois	Peinture	0,05 mg/cm²	Non dégradé	Inconnu
4870	B	Plinthe bois peint-Plinthe1	Centre Droite	Bois	Peinture	0,09 mg/cm²	Non dégradé	Inconnu
4871	B	Plinthe bois peint-Plinthe1	Haut Gauche	Bois	Peinture	0,01 mg/cm²	Non dégradé	Inconnu
4872	B	Plinthe bois peint-Plinthe1	Bas Droite	Bois	Peinture	0,06 mg/cm²	Non dégradé	Inconnu
4873	C	Plinthe bois peint-Plinthe1	Haut Droite	Bois	Peinture	0,09 mg/cm²	Non dégradé	Inconnu
4874	C	Plinthe bois peint-Plinthe1	Bas Gauche	Bois	Peinture	0,06 mg/cm²	Non dégradé	Inconnu
4875	C	Plinthe bois peint-Plinthe1	Haut Gauche	Bois	Peinture	0,05 mg/cm²	Non dégradé	Inconnu
4876	D	Plinthe bois peint-Plinthe1	Bas Centre	Bois	Peinture	0,04 mg/cm²	Non dégradé	Inconnu
4877	D	Plinthe bois peint-Plinthe1	Bas Droite	Bois	Peinture	0,06 mg/cm²	Non dégradé	Inconnu
4878	D	Plinthe bois peint-Plinthe1	Haut Gauche	Bois	Peinture	0,08 mg/cm²	Non dégradé	Inconnu
4879	A	Mur platre papier peint-Mur1	Centre Centre	Plâtre	Papier peint	0,07 mg/cm²	Non dégradé	Inconnu
4880	A	Mur platre papier peint-Mur1	Centre Gauche	Plâtre	Papier peint	0,07 mg/cm²	Non dégradé	Inconnu
4881	A	Mur platre papier peint-Mur1	Haut Gauche	Plâtre	Papier peint	0,05 mg/cm²	Non dégradé	Inconnu
4882	B	Mur platre papier peint-Mur1	Haut Centre	Plâtre	Papier peint	0,07 mg/cm²	Non dégradé	Inconnu
4883	B	Mur platre papier peint-Mur1	Centre Droite	Plâtre	Papier peint	0,01 mg/cm²	Non dégradé	Inconnu
4884	B	Mur platre papier peint-Mur1	Haut Gauche	Plâtre	Papier peint	0,05 mg/cm²	Non dégradé	Inconnu
4885	C	Mur platre papier peint-Mur1	Centre Droite	Plâtre	Papier peint	0,08 mg/cm²	Non dégradé	Inconnu

N° de Mesure	Zone	Unité de diagnostic (UD)	Localisation de la mesure	Substrat	Revêtement	Valeurs ou constat visuel	Etat de conservation	Travaux envisagés
<b>2eme - Vol 48</b>								
4886	C	Mur platre papier peint-Mur1	Bas Droite	Plâtre	Papier peint	0,08 mg/cm²	Non dégradé	Inconnu
4887	C	Mur platre papier peint-Mur1	Bas Centre	Plâtre	Papier peint	0,03 mg/cm²	Non dégradé	Inconnu
4888	D	Mur platre papier peint-Mur1	Centre Gauche	Plâtre	Papier peint	0,01 mg/cm²	Non dégradé	Inconnu
4889	D	Mur platre papier peint-Mur1	Haut Gauche	Plâtre	Papier peint	0,08 mg/cm²	Non dégradé	Inconnu
4890	D	Mur platre papier peint-Mur1	Haut Droite	Plâtre	Papier peint	0,09 mg/cm²	Non dégradé	Inconnu
4891	C	Fenêtre PVC brut (Dormant)-Fe1	Bas Droite	Pvc	Brut	Non mesuré	-	Inconnu
4892	C	Fenêtre PVC brut (Volet)-Fe1	Centre Gauche	Pvc	Brut	Non mesuré	-	Inconnu
4893	C	Fenêtre PVC brut (Ouvrant)-Fe1	Bas Droite	Pvc	Brut	Non mesuré	-	Inconnu
4894	C	Fenêtre PVC brut (Dormant extérieur)-Fe1	Bas Droite	Pvc	Brut	Non mesuré	-	Inconnu
4895	C	Fenêtre PVC brut (Ouvrant extérieur)-Fe1	Bas Gauche	Pvc	Brut	Non mesuré	-	Inconnu
4896	C	Fenêtre PVC brut (Dormant)-Fe2	Bas Droite	Pvc	Brut	Non mesuré	-	Inconnu
4897	C	Fenêtre PVC brut (Volet)-Fe2	Bas Centre	Pvc	Brut	Non mesuré	-	Inconnu
4898	C	Fenêtre PVC brut (Ouvrant)-Fe2	Bas Gauche	Pvc	Brut	Non mesuré	-	Inconnu
4899	C	Fenêtre PVC brut (Dormant extérieur)-Fe2	Centre Gauche	Pvc	Brut	Non mesuré	-	Inconnu
4900	C	Fenêtre PVC brut (Ouvrant extérieur)-Fe2	Bas Droite	Pvc	Brut	Non mesuré	-	Inconnu
4901	B	Fenêtre PVC brut (Dormant)-Fe1	Bas Droite	Pvc	Brut	Non mesuré	-	Inconnu
4902	B	Fenêtre PVC brut (Volet)-Fe1	Haut Centre	Pvc	Brut	Non mesuré	-	Inconnu
4903	B	Fenêtre PVC brut (Ouvrant)-Fe1	Haut Gauche	Pvc	Brut	Non mesuré	-	Inconnu
4904	B	Fenêtre PVC brut (Dormant extérieur)-Fe1	Haut Centre	Pvc	Brut	Non mesuré	-	Inconnu
4905	B	Fenêtre PVC brut (Ouvrant extérieur)-Fe1	Bas Droite	Pvc	Brut	Non mesuré	-	Inconnu
5009	A	Porte bois peint (Dormant)-Po1	Haut Gauche	Bois	Peinture	0,03 mg/cm²	Non dégradé	Inconnu
5010	A	Porte bois peint (Dormant)-Po1	Haut Gauche	Bois	Peinture	0,06 mg/cm²	Non dégradé	Inconnu
5011	A	Porte bois peint (Dormant)-Po1	Haut Centre	Bois	Peinture	0,06 mg/cm²	Non dégradé	Inconnu

N° de Mesure	Zone	Unité de diagnostic (UD)	Localisation de la mesure	Substrat	Revêtement	Valeurs ou constat visuel	Etat de conservation	Travaux envisagés
<b>2eme - Vol 48</b>								
5012	A	Porte bois peint (Ouvrant)-Po1	Centre Gauche	Bois	Peinture	0,04 mg/cm²	Non dégradé	Inconnu
5013	A	Porte bois peint (Ouvrant)-Po1	Centre Droite	Bois	Peinture	0,03 mg/cm²	Non dégradé	Inconnu
5014	A	Porte bois peint (Ouvrant)-Po1	Bas Droite	Bois	Peinture	0,09 mg/cm²	Non dégradé	Inconnu
5015	A	Porte bois peint (Dormant)-Po2	Haut Centre	Bois	Peinture	0,04 mg/cm²	Non dégradé	Inconnu
5016	A	Porte bois peint (Dormant)-Po2	Bas Centre	Bois	Peinture	0,04 mg/cm²	Non dégradé	Inconnu
5017	A	Porte bois peint (Dormant)-Po2	Centre Centre	Bois	Peinture	0,01 mg/cm²	Non dégradé	Inconnu
5018	A	Porte bois peint (Ouvrant)-Po2	Bas Centre	Bois	Peinture	0,03 mg/cm²	Non dégradé	Inconnu
5019	A	Porte bois peint (Ouvrant)-Po2	Centre Gauche	Bois	Peinture	0,07 mg/cm²	Non dégradé	Inconnu
5020	A	Porte bois peint (Ouvrant)-Po2	Bas Centre	Bois	Peinture	0,05 mg/cm²	Non dégradé	Inconnu
5141	C	Pos radiateur métal peint (Radiateur )-Radiateur1	Bas Gauche	Métal	Peinture	2,26 mg/cm²	Non dégradé	Inconnu
5142	B	Pos radiateur métal peint (Radiateur )-Radiateur1	Haut Centre	Métal	Peinture	2,26 mg/cm²	Non dégradé	Inconnu

Nombre total d'unités de Diagnostic : 20

N° de Mesure	Zone	Unité de diagnostic (UD)	Localisation de la mesure	Substrat	Revêtement	Valeurs ou constat visuel	Etat de conservation	Travaux envisagés
<b>2eme - Vol 49</b>								
4718	C	Fenêtre PVC brut (Dormant)-Fe1	Bas Gauche	Pvc	Brut	Non mesuré	-	Inconnu
4719	C	Fenêtre PVC brut (Volet)-Fe1	Haut Droite	Pvc	Brut	Non mesuré	-	Inconnu
4720	C	Fenêtre PVC brut (Ouvrant)-Fe1	Haut Centre	Pvc	Brut	Non mesuré	-	Inconnu
4721	C	Fenêtre PVC brut (Dormant extérieur)-Fe1	Haut Droite	Pvc	Brut	Non mesuré	-	Inconnu
4722	C	Fenêtre PVC brut (Ouvrant extérieur)-Fe1	Haut Centre	Pvc	Brut	Non mesuré	-	Inconnu
4723	A	Mur platre peint-Mur1	Centre Gauche	Plâtre	Peinture	0,09 mg/cm²	Non dégradé	Inconnu
4724	A	Mur platre peint-Mur1	Centre Droite	Plâtre	Peinture	0,04 mg/cm²	Non dégradé	Inconnu
4725	A	Mur platre peint-Mur1	Centre Droite	Plâtre	Peinture	0,05 mg/cm²	Non dégradé	Inconnu

N° de Mesure	Zone	Unité de diagnostic (UD)	Localisation de la mesure	Substrat	Revêtement	Valeurs ou constat visuel	Etat de conservation	Travaux envisagés
<b>2eme - Vol 49</b>								
4726	B	Mur platre peint-Mur1	Centre Centre	Plâtre	Peinture	0,08 mg/cm²	Non dégradé	Inconnu
4727	B	Mur platre peint-Mur1	Haut Droite	Plâtre	Peinture	0,09 mg/cm²	Non dégradé	Inconnu
4728	B	Mur platre peint-Mur1	Haut Droite	Plâtre	Peinture	0,07 mg/cm²	Non dégradé	Inconnu
4729	C	Mur platre peint-Mur1	Haut Centre	Plâtre	Peinture	0,05 mg/cm²	Non dégradé	Inconnu
4730	C	Mur platre peint-Mur1	Centre Droite	Plâtre	Peinture	0,03 mg/cm²	Non dégradé	Inconnu
4731	C	Mur platre peint-Mur1	Haut Droite	Plâtre	Peinture	0,01 mg/cm²	Non dégradé	Inconnu
4732	D	Mur platre peint-Mur1	Bas Centre	Plâtre	Peinture	0,06 mg/cm²	Non dégradé	Inconnu
4733	D	Mur platre peint-Mur1	Centre Droite	Plâtre	Peinture	0,02 mg/cm²	Non dégradé	Inconnu
4734	D	Mur platre peint-Mur1	Centre Droite	Plâtre	Peinture	0,02 mg/cm²	Non dégradé	Inconnu
4735	D	Escalier tournant bois peint (Garde corps)-Et1	Haut Gauche	Bois	Peinture	0,04 mg/cm²	Non dégradé	Inconnu
4736	D	Escalier tournant bois peint (Garde corps)-Et1	Centre Centre	Bois	Peinture	0,01 mg/cm²	Non dégradé	Inconnu
4737	D	Escalier tournant bois peint (Garde corps)-Et1	Haut Gauche	Bois	Peinture	0,04 mg/cm²	Non dégradé	Inconnu
4738	D	Escalier tournant bois peint (Contre marche)-Et1	Haut Droite	Bois	Peinture	0,07 mg/cm²	Non dégradé	Inconnu
4739	D	Escalier tournant bois peint (Contre marche)-Et1	Bas Centre	Bois	Peinture	0,09 mg/cm²	Non dégradé	Inconnu
4740	D	Escalier tournant bois peint (Contre marche)-Et1	Haut Droite	Bois	Peinture	0,03 mg/cm²	Non dégradé	Inconnu
4741	D	Escalier tournant bois peint (Marche)-Et1	Centre Gauche	Bois	Peinture	0,03 mg/cm²	Non dégradé	Inconnu
4742	D	Escalier tournant bois peint (Marche)-Et1	Centre Droite	Bois	Peinture	0,04 mg/cm²	Non dégradé	Inconnu
4743	D	Escalier tournant bois peint (Marche)-Et1	Bas Centre	Bois	Peinture	0,05 mg/cm²	Non dégradé	Inconnu
4744	D	Escalier tournant bois peint (Limon)-Et1	Bas Gauche	Bois	Peinture	0,05 mg/cm²	Non dégradé	Inconnu
4745	D	Escalier tournant bois peint (Limon)-Et1	Centre Centre	Bois	Peinture	0,02 mg/cm²	Non dégradé	Inconnu
4746	D	Escalier tournant bois peint (Limon)-Et1	Centre Droite	Bois	Peinture	0,07 mg/cm²	Non dégradé	Inconnu
4747	D	Plafond platre peint-Plafond1	Haut Droite	Plâtre	Peinture	0,08 mg/cm²	Non dégradé	Inconnu
4748	D	Plafond platre peint-Plafond1	Bas Droite	Plâtre	Peinture	0,07 mg/cm²	Non dégradé	Inconnu



N° de Mesure	Zone	Unité de diagnostic (UD)	Localisation de la mesure	Substrat	Revêtement	Valeurs ou constat visuel	Etat de conservation	Travaux envisagés
<b>2eme - Vol 49</b>								
4749	D	Plafond platre peint-Plafond1	Centre Centre	Plâtre	Peinture	0,02 mg/cm²	Non dégradé	Inconnu
4750	D	Sol linoleum (Sol)-Sol1	Bas Centre	Béton	Peinture	Non mesuré	-	Inconnu
4751	D	pos crep 7 9Rembarde metal peint (Cloture)-Rembarde1	Haut Centre	Bois	Peinture	4,29 mg/cm²	Non dégradé	Inconnu
4752	C	pos crep 7 9Rembarde metal peint (Cloture)-Rembarde1	Haut Droite	Bois	Peinture	4,79 mg/cm²	Non dégradé	Inconnu
4753	D	Plinthe bois peint-Plinthe1	Haut Centre	Bois	Peinture	0,05 mg/cm²	Non dégradé	Inconnu
4754	D	Plinthe bois peint-Plinthe1	Haut Droite	Bois	Peinture	0,03 mg/cm²	Non dégradé	Inconnu
4755	D	Plinthe bois peint-Plinthe1	Bas Droite	Bois	Peinture	0,08 mg/cm²	Non dégradé	Inconnu
4756	C	Plinthe bois peint-Plinthe1	Haut Centre	Bois	Peinture	0,01 mg/cm²	Non dégradé	Inconnu
4757	C	Plinthe bois peint-Plinthe1	Haut Droite	Bois	Peinture	0,06 mg/cm²	Non dégradé	Inconnu
4758	C	Plinthe bois peint-Plinthe1	Haut Centre	Bois	Peinture	0,02 mg/cm²	Non dégradé	Inconnu
4759	B	Plinthe bois peint-Plinthe1	Bas Droite	Bois	Peinture	0,05 mg/cm²	Non dégradé	Inconnu
4760	B	Plinthe bois peint-Plinthe1	Bas Droite	Bois	Peinture	0,03 mg/cm²	Non dégradé	Inconnu
4761	B	Plinthe bois peint-Plinthe1	Bas Droite	Bois	Peinture	0,06 mg/cm²	Non dégradé	Inconnu
4762	A	Plinthe bois peint-Plinthe1	Bas Gauche	Bois	Peinture	0,04 mg/cm²	Non dégradé	Inconnu
4763	A	Plinthe bois peint-Plinthe1	Haut Droite	Bois	Peinture	0,04 mg/cm²	Non dégradé	Inconnu
4764	A	Plinthe bois peint-Plinthe1	Bas Droite	Bois	Peinture	0,02 mg/cm²	Non dégradé	Inconnu
4771	A	Porte bois peint (Dormant)-Po1	Bas Droite	Bois	Peinture	0,01 mg/cm²	Non dégradé	Inconnu
4772	A	Porte bois peint (Dormant)-Po1	Haut Gauche	Bois	Peinture	0,03 mg/cm²	Non dégradé	Inconnu
4773	A	Porte bois peint (Dormant)-Po1	Bas Droite	Bois	Peinture	0,08 mg/cm²	Non dégradé	Inconnu
4774	A	Porte bois peint (Ouvrant)-Po1	Bas Gauche	Bois	Peinture	0,01 mg/cm²	Non dégradé	Inconnu
4775	A	Porte bois peint (Ouvrant)-Po1	Centre Gauche	Bois	Peinture	0,08 mg/cm²	Non dégradé	Inconnu
4776	A	Porte bois peint (Ouvrant)-Po1	Bas Centre	Bois	Peinture	0,05 mg/cm²	Non dégradé	Inconnu

N° de Mesure	Zone	Unité de diagnostic (UD)	Localisation de la mesure	Substrat	Revêtement	Valeurs ou constat visuel	Etat de conservation	Travaux envisagés
<b>2eme - Vol 49</b>								
4789	D	Sol Moquette (Sol)-Sol1	Bas Droite	Béton	Peinture	Non mesuré	-	Inconnu
4790	D	Sol Moquette (Sol)-Sol1	Haut Droite	Béton	Peinture	Non mesuré	-	Inconnu
4791	D	Sol Moquette (Sol)-Sol1	Centre Droite	Béton	Peinture	Non mesuré	-	Inconnu
4795	D	Plafond platre peint-Plafond2	Haut Centre	Plâtre	Peinture	0,02 mg/cm²	Non dégradé	Inconnu
4796	D	Plafond platre peint-Plafond2	Bas Droite	Plâtre	Peinture	0,02 mg/cm²	Non dégradé	Inconnu
4797	D	Plafond platre peint-Plafond2	Centre Droite	Plâtre	Peinture	0,08 mg/cm²	Non dégradé	Inconnu
Nombre total d'unités de Diagnostic :		16						
N° de Mesure	Zone	Unité de diagnostic (UD)	Localisation de la mesure	Substrat	Revêtement	Valeurs ou constat visuel	Etat de conservation	Travaux envisagés

**2eme - Vol 50**

4783	A	Sol Moquette (Sol)-Sol1	Bas Droite	Béton	Peinture	Non mesuré	-	Inconnu
4784	A	Sol Moquette (Sol)-Sol1	Centre Centre	Béton	Peinture	Non mesuré	-	Inconnu
4785	A	Sol Moquette (Sol)-Sol1	Centre Gauche	Béton	Peinture	Non mesuré	-	Inconnu
4798	A	Plafond platre peint-Plafond1	Centre Droite	Plâtre	Peinture	0,03 mg/cm²	Non dégradé	Inconnu
4799	A	Plafond platre peint-Plafond1	Centre Centre	Plâtre	Peinture	0,06 mg/cm²	Non dégradé	Inconnu
4800	A	Plafond platre peint-Plafond1	Haut Centre	Plâtre	Peinture	0,03 mg/cm²	Non dégradé	Inconnu
4855	A	Plinthe bois peint-Plinthe1	Bas Droite	Bois	Peinture	0,02 mg/cm²	Non dégradé	Inconnu
4856	A	Plinthe bois peint-Plinthe1	Haut Centre	Bois	Peinture	0,03 mg/cm²	Non dégradé	Inconnu
4857	A	Plinthe bois peint-Plinthe1	Centre Centre	Bois	Peinture	0,03 mg/cm²	Non dégradé	Inconnu
4858	B	Plinthe bois peint-Plinthe1	Haut Droite	Bois	Peinture	0,07 mg/cm²	Non dégradé	Inconnu
4859	B	Plinthe bois peint-Plinthe1	Haut Gauche	Bois	Peinture	0,04 mg/cm²	Non dégradé	Inconnu
4860	B	Plinthe bois peint-Plinthe1	Centre Centre	Bois	Peinture	0,07 mg/cm²	Non dégradé	Inconnu
4861	C	Plinthe bois peint-Plinthe1	Centre Centre	Bois	Peinture	0,02 mg/cm²	Non dégradé	Inconnu

N° de Mesure	Zone	Unité de diagnostic (UD)	Localisation de la mesure	Substrat	Revêtement	Valeurs ou constat visuel	Etat de conservation	Travaux envisagés
<b>2eme - Vol 50</b>								
4862	C	Plinthe bois peint-Plinthe1	Haut Centre	Bois	Peinture	0,07 mg/cm²	Non dégradé	Inconnu
4863	C	Plinthe bois peint-Plinthe1	Bas Droite	Bois	Peinture	0,06 mg/cm²	Non dégradé	Inconnu
4864	D	Plinthe bois peint-Plinthe1	Centre Centre	Bois	Peinture	0,08 mg/cm²	Non dégradé	Inconnu
4865	D	Plinthe bois peint-Plinthe1	Haut Droite	Bois	Peinture	0,03 mg/cm²	Non dégradé	Inconnu
4866	D	Plinthe bois peint-Plinthe1	Bas Droite	Bois	Peinture	0,08 mg/cm²	Non dégradé	Inconnu
4984	A	Pos radiateur métal peint (Radiateur)-Radiateur1	Centre Centre	Métal	Peinture	1,14 mg/cm²	Non dégradé	Inconnu
4991	D	Porte bois peint (Dormant)-Po1	Bas Centre	Bois	Peinture	0,09 mg/cm²	Non dégradé	Inconnu
4992	D	Porte bois peint (Dormant)-Po1	Haut Droite	Bois	Peinture	0,08 mg/cm²	Non dégradé	Inconnu
4993	D	Porte bois peint (Dormant)-Po1	Centre Gauche	Bois	Peinture	0,08 mg/cm²	Non dégradé	Inconnu
4994	D	Porte bois peint (Ouvrant)-Po1	Haut Centre	Bois	Peinture	0,09 mg/cm²	Non dégradé	Inconnu
4995	D	Porte bois peint (Ouvrant)-Po1	Haut Centre	Bois	Peinture	0,01 mg/cm²	Non dégradé	Inconnu
4996	D	Porte bois peint (Ouvrant)-Po1	Haut Centre	Bois	Peinture	0,03 mg/cm²	Non dégradé	Inconnu
5003	C	Porte bois peint (Dormant)-Po1	Bas Gauche	Bois	Peinture	0,03 mg/cm²	Non dégradé	Inconnu
5004	C	Porte bois peint (Dormant)-Po1	Haut Droite	Bois	Peinture	0,06 mg/cm²	Non dégradé	Inconnu
5005	C	Porte bois peint (Dormant)-Po1	Centre Centre	Bois	Peinture	0,07 mg/cm²	Non dégradé	Inconnu
5006	C	Porte bois peint (Ouvrant)-Po1	Haut Centre	Bois	Peinture	0,05 mg/cm²	Non dégradé	Inconnu
5007	C	Porte bois peint (Ouvrant)-Po1	Centre Droite	Bois	Peinture	0,02 mg/cm²	Non dégradé	Inconnu
5008	C	Porte bois peint (Ouvrant)-Po1	Haut Gauche	Bois	Peinture	0,01 mg/cm²	Non dégradé	Inconnu
Nombre total d'unités de Diagnostic :		6						
N° de Mesure	Zone	Unité de diagnostic (UD)	Localisation de la mesure	Substrat	Revêtement	Valeurs ou constat visuel	Etat de conservation	Travaux envisagés

**2eme - Vol 51**

4780	A	Sol Moquette (Sol)-Sol1	Centre Centre	Béton	Peinture	Non mesuré	-	Inconnu
------	---	-------------------------	---------------	-------	----------	------------	---	---------

N° de Mesure	Zone	Unité de diagnostic (UD)	Localisation de la mesure	Substrat	Revêtement	Valeurs ou constat visuel	Etat de conservation	Travaux envisagés
<b>2eme - Vol 51</b>								
4781	A	Sol Moquette (Sol)-Sol1	Centre Gauche	Béton	Peinture	Non mesuré	-	Inconnu
4782	A	Sol Moquette (Sol)-Sol1	Haut Droite	Béton	Peinture	Non mesuré	-	Inconnu
4801	A	Plafond platre peint-Plafond1	Haut Gauche	Plâtre	Peinture	0,03 mg/cm²	Non dégradé	Inconnu
4802	A	Plafond platre peint-Plafond1	Haut Gauche	Plâtre	Peinture	0,03 mg/cm²	Non dégradé	Inconnu
4803	A	Plafond platre peint-Plafond1	Haut Gauche	Plâtre	Peinture	0,08 mg/cm²	Non dégradé	Inconnu
4819	D	Mur platre papier peint-Mur1	Centre Centre	Plâtre	Papier peint	0,05 mg/cm²	Non dégradé	Inconnu
4820	D	Mur platre papier peint-Mur1	Centre Droite	Plâtre	Papier peint	0,09 mg/cm²	Non dégradé	Inconnu
4821	D	Mur platre papier peint-Mur1	Haut Gauche	Plâtre	Papier peint	0,01 mg/cm²	Non dégradé	Inconnu
4822	A	Mur platre papier peint-Mur1	Haut Centre	Plâtre	Papier peint	0,08 mg/cm²	Non dégradé	Inconnu
4823	A	Mur platre papier peint-Mur1	Bas Gauche	Plâtre	Papier peint	0,03 mg/cm²	Non dégradé	Inconnu
4824	A	Mur platre papier peint-Mur1	Bas Centre	Plâtre	Papier peint	0,04 mg/cm²	Non dégradé	Inconnu
4825	B	Mur platre papier peint-Mur1	Bas Gauche	Plâtre	Papier peint	0,07 mg/cm²	Non dégradé	Inconnu
4826	B	Mur platre papier peint-Mur1	Bas Droite	Plâtre	Papier peint	0,04 mg/cm²	Non dégradé	Inconnu
4827	B	Mur platre papier peint-Mur1	Haut Droite	Plâtre	Papier peint	0,02 mg/cm²	Non dégradé	Inconnu
4828	C	Mur platre papier peint-Mur1	Centre Gauche	Plâtre	Papier peint	0,08 mg/cm²	Non dégradé	Inconnu
4829	C	Mur platre papier peint-Mur1	Centre Gauche	Plâtre	Papier peint	0,02 mg/cm²	Non dégradé	Inconnu
4830	C	Mur platre papier peint-Mur1	Centre Droite	Plâtre	Papier peint	0,04 mg/cm²	Non dégradé	Inconnu
4843	C	Plinthe bois peint-Plinthe1	Bas Droite	Bois	Peinture	0,03 mg/cm²	Non dégradé	Inconnu
4844	C	Plinthe bois peint-Plinthe1	Centre Gauche	Bois	Peinture	0,02 mg/cm²	Non dégradé	Inconnu
4845	C	Plinthe bois peint-Plinthe1	Bas Gauche	Bois	Peinture	0,08 mg/cm²	Non dégradé	Inconnu
4846	D	Plinthe bois peint-Plinthe1	Haut Gauche	Bois	Peinture	0,09 mg/cm²	Non dégradé	Inconnu
4847	D	Plinthe bois peint-Plinthe1	Centre Droite	Bois	Peinture	0,04 mg/cm²	Non dégradé	Inconnu
4848	D	Plinthe bois peint-Plinthe1	Haut Droite	Bois	Peinture	0,04 mg/cm²	Non dégradé	Inconnu

N° de Mesure	Zone	Unité de diagnostic (UD)	Localisation de la mesure	Substrat	Revêtement	Valeurs ou constat visuel	Etat de conservation	Travaux envisagés
<b>2eme - Vol 51</b>								
4849	A	Plinthe bois peint-Plinthe1	Centre Centre	Bois	Peinture	0,01 mg/cm²	Non dégradé	Inconnu
4850	A	Plinthe bois peint-Plinthe1	Centre Centre	Bois	Peinture	0,02 mg/cm²	Non dégradé	Inconnu
4851	A	Plinthe bois peint-Plinthe1	Centre Centre	Bois	Peinture	0,09 mg/cm²	Non dégradé	Inconnu
4852	B	Plinthe bois peint-Plinthe1	Centre Centre	Bois	Peinture	0,04 mg/cm²	Non dégradé	Inconnu
4853	B	Plinthe bois peint-Plinthe1	Bas Droite	Bois	Peinture	0,04 mg/cm²	Non dégradé	Inconnu
4854	B	Plinthe bois peint-Plinthe1	Haut Gauche	Bois	Peinture	0,04 mg/cm²	Non dégradé	Inconnu
4916	C	Fenêtre PVC brut (Dormant)-Fe1	Haut Droite	Pvc	Brut	Non mesuré	-	Inconnu
4917	C	Fenêtre PVC brut (Volet)-Fe1	Haut Droite	Pvc	Brut	Non mesuré	-	Inconnu
4918	C	Fenêtre PVC brut (Ouvrant)-Fe1	Centre Centre	Pvc	Brut	Non mesuré	-	Inconnu
4919	C	Fenêtre PVC brut (Dormant extérieur)-Fe1	Haut Droite	Pvc	Brut	Non mesuré	-	Inconnu
4920	C	Fenêtre PVC brut (Ouvrant extérieur)-Fe1	Centre Centre	Pvc	Brut	Non mesuré	-	Inconnu
4983	C	Pos radiateur métal peint (Radiateur )-Radiateur1	Bas Gauche	Métal	Peinture	2,02 mg/cm²	Non dégradé	Inconnu
4997	A	Porte bois peint (Dormant)-Po1	Haut Gauche	Bois	Peinture	0,06 mg/cm²	Non dégradé	Inconnu
4998	A	Porte bois peint (Dormant)-Po1	Centre Centre	Bois	Peinture	0,04 mg/cm²	Non dégradé	Inconnu
4999	A	Porte bois peint (Dormant)-Po1	Centre Centre	Bois	Peinture	0,03 mg/cm²	Non dégradé	Inconnu
5000	A	Porte bois peint (Ouvrant)-Po1	Haut Droite	Bois	Peinture	0,07 mg/cm²	Non dégradé	Inconnu
5001	A	Porte bois peint (Ouvrant)-Po1	Haut Centre	Bois	Peinture	0,03 mg/cm²	Non dégradé	Inconnu
5002	A	Porte bois peint (Ouvrant)-Po1	Centre Gauche	Bois	Peinture	0,06 mg/cm²	Non dégradé	Inconnu
Nombre total d'unités de Diagnostic :		12						
N° de Mesure	Zone	Unité de diagnostic (UD)	Localisation de la mesure	Substrat	Revêtement	Valeurs ou constat visuel	Etat de conservation	Travaux envisagés
<b>2eme - Vol 52</b>								
4777	D	Sol Moquette (Sol)-Sol1	Centre Centre	Béton	Peinture	Non mesuré	-	Inconnu

N° de Mesure	Zone	Unité de diagnostic (UD)	Localisation de la mesure	Substrat	Revêtement	Valeurs ou constat visuel	Etat de conservation	Travaux envisagés
<b>2eme - Vol 52</b>								
4778	D	Sol Moquette (Sol)-Sol1	Bas Centre	Béton	Peinture	Non mesuré	-	Inconnu
4779	D	Sol Moquette (Sol)-Sol1	Centre Gauche	Béton	Peinture	Non mesuré	-	Inconnu
4804	D	Plafond platre peint-Plafond1	Centre Droite	Plâtre	Peinture	0,04 mg/cm²	Non dégradé	Inconnu
4805	D	Plafond platre peint-Plafond1	Bas Centre	Plâtre	Peinture	0,05 mg/cm²	Non dégradé	Inconnu
4806	D	Plafond platre peint-Plafond1	Haut Droite	Plâtre	Peinture	0,03 mg/cm²	Non dégradé	Inconnu
4807	A	Mur platre papier peint-Mur1	Centre Droite	Plâtre	Papier peint	0,06 mg/cm²	Non dégradé	Inconnu
4808	A	Mur platre papier peint-Mur1	Haut Centre	Plâtre	Papier peint	0,07 mg/cm²	Non dégradé	Inconnu
4809	A	Mur platre papier peint-Mur1	Centre Centre	Plâtre	Papier peint	0,04 mg/cm²	Non dégradé	Inconnu
4810	B	Mur platre papier peint-Mur1	Haut Droite	Plâtre	Papier peint	0,03 mg/cm²	Non dégradé	Inconnu
4811	B	Mur platre papier peint-Mur1	Haut Centre	Plâtre	Papier peint	0,02 mg/cm²	Non dégradé	Inconnu
4812	B	Mur platre papier peint-Mur1	Centre Centre	Plâtre	Papier peint	0,05 mg/cm²	Non dégradé	Inconnu
4813	C	Mur platre papier peint-Mur1	Centre Gauche	Plâtre	Papier peint	0,02 mg/cm²	Non dégradé	Inconnu
4814	C	Mur platre papier peint-Mur1	Centre Gauche	Plâtre	Papier peint	0,01 mg/cm²	Non dégradé	Inconnu
4815	C	Mur platre papier peint-Mur1	Bas Gauche	Plâtre	Papier peint	0,03 mg/cm²	Non dégradé	Inconnu
4816	D	Mur platre papier peint-Mur1	Centre Droite	Plâtre	Papier peint	0,02 mg/cm²	Non dégradé	Inconnu
4817	D	Mur platre papier peint-Mur1	Bas Droite	Plâtre	Papier peint	0,04 mg/cm²	Non dégradé	Inconnu
4818	D	Mur platre papier peint-Mur1	Haut Gauche	Plâtre	Papier peint	0,02 mg/cm²	Non dégradé	Inconnu
4831	A	Plinthe bois peint-Plinthe1	Bas Droite	Bois	Peinture	0,05 mg/cm²	Non dégradé	Inconnu
4832	A	Plinthe bois peint-Plinthe1	Bas Droite	Bois	Peinture	0,04 mg/cm²	Non dégradé	Inconnu
4833	A	Plinthe bois peint-Plinthe1	Bas Centre	Bois	Peinture	0,02 mg/cm²	Non dégradé	Inconnu
4834	B	Plinthe bois peint-Plinthe1	Bas Droite	Bois	Peinture	0,04 mg/cm²	Non dégradé	Inconnu
4835	B	Plinthe bois peint-Plinthe1	Centre Droite	Bois	Peinture	0,05 mg/cm²	Non dégradé	Inconnu
4836	B	Plinthe bois peint-Plinthe1	Haut Gauche	Bois	Peinture	0,05 mg/cm²	Non dégradé	Inconnu



N° de Mesure	Zone	Unité de diagnostic (UD)	Localisation de la mesure	Substrat	Revêtement	Valeurs ou constat visuel	Etat de conservation	Travaux envisagés
<b>2eme - Vol 52</b>								
4837	C	Plinthe bois peint-Plinthe1	Bas Centre	Bois	Peinture	0,08 mg/cm²	Non dégradé	Inconnu
4838	C	Plinthe bois peint-Plinthe1	Centre Gauche	Bois	Peinture	0,05 mg/cm²	Non dégradé	Inconnu
4839	C	Plinthe bois peint-Plinthe1	Bas Centre	Bois	Peinture	0,04 mg/cm²	Non dégradé	Inconnu
4840	D	Plinthe bois peint-Plinthe1	Haut Gauche	Bois	Peinture	0,08 mg/cm²	Non dégradé	Inconnu
4841	D	Plinthe bois peint-Plinthe1	Bas Centre	Bois	Peinture	0,01 mg/cm²	Non dégradé	Inconnu
4842	D	Plinthe bois peint-Plinthe1	Bas Centre	Bois	Peinture	0,05 mg/cm²	Non dégradé	Inconnu
4906	C	Fenêtre PVC brut (Dormant)-Fe1	Centre Gauche	Pvc	Brut	Non mesuré	-	Inconnu
4907	C	Fenêtre PVC brut (Volet)-Fe1	Haut Droite	Pvc	Brut	Non mesuré	-	Inconnu
4908	C	Fenêtre PVC brut (Ouvrant)-Fe1	Haut Gauche	Pvc	Brut	Non mesuré	-	Inconnu
4909	C	Fenêtre PVC brut (Dormant extérieur)-Fe1	Centre Droite	Pvc	Brut	Non mesuré	-	Inconnu
4910	C	Fenêtre PVC brut (Ouvrant extérieur)-Fe1	Haut Centre	Pvc	Brut	Non mesuré	-	Inconnu
4911	B	Fenêtre PVC brut (Dormant)-Fe1	Haut Droite	Pvc	Brut	Non mesuré	-	Inconnu
4912	B	Fenêtre PVC brut (Volet)-Fe1	Bas Gauche	Pvc	Brut	Non mesuré	-	Inconnu
4913	B	Fenêtre PVC brut (Ouvrant)-Fe1	Bas Gauche	Pvc	Brut	Non mesuré	-	Inconnu
4914	B	Fenêtre PVC brut (Dormant extérieur)-Fe1	Centre Gauche	Pvc	Brut	Non mesuré	-	Inconnu
4915	B	Fenêtre PVC brut (Ouvrant extérieur)-Fe1	Bas Droite	Pvc	Brut	Non mesuré	-	Inconnu
4981	C	Pos radiateur métal peint (Radiateur )-Radiateur1	Bas Centre	Métal	Peinture	2,3 mg/cm²	Non dégradé	Inconnu
4982	B	Pos radiateur métal peint (Radiateur )-Radiateur1	Centre Centre	Métal	Peinture	2,15 mg/cm²	Non dégradé	Inconnu
4985	A	Porte bois peint (Dormant)-Po1	Centre Centre	Bois	Peinture	0,05 mg/cm²	Non dégradé	Inconnu
4986	A	Porte bois peint (Dormant)-Po1	Bas Droite	Bois	Peinture	0,04 mg/cm²	Non dégradé	Inconnu
4987	A	Porte bois peint (Dormant)-Po1	Bas Gauche	Bois	Peinture	0,04 mg/cm²	Non dégradé	Inconnu
4988	A	Porte bois peint (Ouvrant)-Po1	Haut Centre	Bois	Peinture	0,07 mg/cm²	Non dégradé	Inconnu
4989	A	Porte bois peint (Ouvrant)-Po1	Centre Gauche	Bois	Peinture	0,05 mg/cm²	Non dégradé	Inconnu

N° de Mesure	Zone	Unité de diagnostic (UD)	Localisation de la mesure	Substrat	Revêtement	Valeurs ou constat visuel	Etat de conservation	Travaux envisagés
-----------------	------	--------------------------	------------------------------	----------	------------	------------------------------	----------------------	-------------------

### 2eme - Vol 52

4990	A	Porte bois peint (Ouvrant)-Po1	Centre Gauche	Bois	Peinture	0,03 mg/cm²	Non dégradé	Inconnu
------	---	--------------------------------	---------------	------	----------	-------------	-------------	---------

Nombre total d'unités de Diagnostic : 16

N° de Mesure	Zone	Unité de diagnostic (UD)	Localisation de la mesure	Substrat	Revêtement	Valeurs ou constat visuel	Etat de conservation	Travaux envisagés
-----------------	------	--------------------------	------------------------------	----------	------------	------------------------------	----------------------	-------------------

### 2eme - Vol 53

4971	C	Fenêtre PVC brut (Dormant)-Fe1	Centre Droite	Pvc	Brut	Non mesuré	-	Inconnu
------	---	--------------------------------	---------------	-----	------	------------	---	---------

4972	C	Fenêtre PVC brut (Volet)-Fe1	Bas Gauche	Pvc	Brut	Non mesuré	-	Inconnu
------	---	------------------------------	------------	-----	------	------------	---	---------

4973	C	Fenêtre PVC brut (Ouvrant)-Fe1	Centre Gauche	Pvc	Brut	Non mesuré	-	Inconnu
------	---	--------------------------------	---------------	-----	------	------------	---	---------

4974	C	Fenêtre PVC brut (Dormant extérieur)-Fe1	Centre Droite	Pvc	Brut	Non mesuré	-	Inconnu
------	---	--	---------------	-----	------	------------	---	---------

4975	C	Fenêtre PVC brut (Ouvrant extérieur)-Fe1	Bas Gauche	Pvc	Brut	Non mesuré	-	Inconnu
------	---	--	------------	-----	------	------------	---	---------

4976	C	Fenêtre PVC brut (Dormant)-Fe2	Bas Gauche	Pvc	Brut	Non mesuré	-	Inconnu
------	---	--------------------------------	------------	-----	------	------------	---	---------

4977	C	Fenêtre PVC brut (Volet)-Fe2	Centre Centre	Pvc	Brut	Non mesuré	-	Inconnu
------	---	------------------------------	---------------	-----	------	------------	---	---------

4978	C	Fenêtre PVC brut (Ouvrant)-Fe2	Bas Droite	Pvc	Brut	Non mesuré	-	Inconnu
------	---	--------------------------------	------------	-----	------	------------	---	---------

4979	C	Fenêtre PVC brut (Dormant extérieur)-Fe2	Centre Centre	Pvc	Brut	Non mesuré	-	Inconnu
------	---	--	---------------	-----	------	------------	---	---------

4980	C	Fenêtre PVC brut (Ouvrant extérieur)-Fe2	Centre Gauche	Pvc	Brut	Non mesuré	-	Inconnu
------	---	--	---------------	-----	------	------------	---	---------

5021	A	Porte bois peint (Dormant)-Po1	Centre Gauche	Bois	Peinture	0,06 mg/cm²	Non dégradé	Inconnu
------	---	--------------------------------	---------------	------	----------	-------------	-------------	---------

5022	A	Porte bois peint (Dormant)-Po1	Haut Centre	Bois	Peinture	0,06 mg/cm²	Non dégradé	Inconnu
------	---	--------------------------------	-------------	------	----------	-------------	-------------	---------

5023	A	Porte bois peint (Dormant)-Po1	Haut Gauche	Bois	Peinture	0,05 mg/cm²	Non dégradé	Inconnu
------	---	--------------------------------	-------------	------	----------	-------------	-------------	---------

5024	A	Porte bois peint (Ouvrant)-Po1	Centre Droite	Bois	Peinture	0,02 mg/cm²	Non dégradé	Inconnu
------	---	--------------------------------	---------------	------	----------	-------------	-------------	---------

5025	A	Porte bois peint (Ouvrant)-Po1	Centre Droite	Bois	Peinture	0,06 mg/cm²	Non dégradé	Inconnu
------	---	--------------------------------	---------------	------	----------	-------------	-------------	---------

5026	A	Porte bois peint (Ouvrant)-Po1	Bas Gauche	Bois	Peinture	0,06 mg/cm²	Non dégradé	Inconnu
------	---	--------------------------------	------------	------	----------	-------------	-------------	---------

5045	D	Porte bois peint (Dormant)-Po1	Haut Centre	Bois	Peinture	0,08 mg/cm²	Non dégradé	Inconnu
------	---	--------------------------------	-------------	------	----------	-------------	-------------	---------

5046	D	Porte bois peint (Dormant)-Po1	Centre Gauche	Bois	Peinture	0,01 mg/cm²	Non dégradé	Inconnu
------	---	--------------------------------	---------------	------	----------	-------------	-------------	---------

N° de Mesure	Zone	Unité de diagnostic (UD)	Localisation de la mesure	Substrat	Revêtement	Valeurs ou constat visuel	Etat de conservation	Travaux envisagés
<b>2eme - Vol 53</b>								
5047	D	Porte bois peint (Dormant)-Po1	Haut Gauche	Bois	Peinture	0,05 mg/cm²	Non dégradé	Inconnu
5048	D	Porte bois peint (Ouvrant)-Po1	Centre Gauche	Bois	Peinture	0,06 mg/cm²	Non dégradé	Inconnu
5049	D	Porte bois peint (Ouvrant)-Po1	Haut Centre	Bois	Peinture	0,04 mg/cm²	Non dégradé	Inconnu
5050	D	Porte bois peint (Ouvrant)-Po1	Bas Centre	Bois	Peinture	0,02 mg/cm²	Non dégradé	Inconnu
5227	A	Plinthe bois peint-Plinthe1	Bas Centre	Bois	Peinture	0,03 mg/cm²	Non dégradé	Inconnu
5228	A	Plinthe bois peint-Plinthe1	Bas Gauche	Bois	Peinture	0,03 mg/cm²	Non dégradé	Inconnu
5229	A	Plinthe bois peint-Plinthe1	Centre Gauche	Bois	Peinture	0,04 mg/cm²	Non dégradé	Inconnu
5230	B	Plinthe bois peint-Plinthe1	Bas Centre	Bois	Peinture	0,07 mg/cm²	Non dégradé	Inconnu
5231	B	Plinthe bois peint-Plinthe1	Bas Centre	Bois	Peinture	0,03 mg/cm²	Non dégradé	Inconnu
5232	B	Plinthe bois peint-Plinthe1	Centre Droite	Bois	Peinture	0,07 mg/cm²	Non dégradé	Inconnu
5233	C	Plinthe bois peint-Plinthe1	Centre Centre	Bois	Peinture	0,07 mg/cm²	Non dégradé	Inconnu
5234	C	Plinthe bois peint-Plinthe1	Haut Centre	Bois	Peinture	0,02 mg/cm²	Non dégradé	Inconnu
5235	C	Plinthe bois peint-Plinthe1	Haut Centre	Bois	Peinture	0,02 mg/cm²	Non dégradé	Inconnu
5236	D	Plinthe bois peint-Plinthe1	Centre Centre	Bois	Peinture	0,02 mg/cm²	Non dégradé	Inconnu
5237	D	Plinthe bois peint-Plinthe1	Haut Centre	Bois	Peinture	0,03 mg/cm²	Non dégradé	Inconnu
5238	D	Plinthe bois peint-Plinthe1	Bas Gauche	Bois	Peinture	0,03 mg/cm²	Non dégradé	Inconnu
5239	A	Mur platre peint-Mur1	Haut Centre	Plâtre	Peinture	0,03 mg/cm²	Non dégradé	Inconnu
5240	A	Mur platre peint-Mur1	Centre Gauche	Plâtre	Peinture	0,06 mg/cm²	Non dégradé	Inconnu
5241	A	Mur platre peint-Mur1	Haut Droite	Plâtre	Peinture	0,03 mg/cm²	Non dégradé	Inconnu
5242	B	Mur platre peint-Mur1	Bas Gauche	Plâtre	Peinture	0,06 mg/cm²	Non dégradé	Inconnu
5243	B	Mur platre peint-Mur1	Bas Droite	Plâtre	Peinture	0,06 mg/cm²	Non dégradé	Inconnu
5244	B	Mur platre peint-Mur1	Centre Centre	Plâtre	Peinture	0,01 mg/cm²	Non dégradé	Inconnu
5245	C	Mur platre peint-Mur1	Centre Centre	Plâtre	Peinture	0,07 mg/cm²	Non dégradé	Inconnu

N° de Mesure	Zone	Unité de diagnostic (UD)	Localisation de la mesure	Substrat	Revêtement	Valeurs ou constat visuel	Etat de conservation	Travaux envisagés
<b>2eme - Vol 53</b>								
5246	C	Mur platre peint-Mur1	Centre Centre	Plâtre	Peinture	0,02 mg/cm²	Non dégradé	Inconnu
5247	C	Mur platre peint-Mur1	Centre Droite	Plâtre	Peinture	0,08 mg/cm²	Non dégradé	Inconnu
5248	D	Mur platre papier peint-Mur1	Haut Centre	Plâtre	Papier peint	0,08 mg/cm²	Non dégradé	Inconnu
5249	D	Mur platre papier peint-Mur1	Centre Gauche	Plâtre	Papier peint	0,06 mg/cm²	Non dégradé	Inconnu
5250	D	Mur platre papier peint-Mur1	Bas Centre	Plâtre	Papier peint	0,06 mg/cm²	Non dégradé	Inconnu
5251	C	Plafond platre peint-Plafond1	Centre Centre	Plâtre	Peinture	0,04 mg/cm²	Non dégradé	Inconnu
5252	C	Plafond platre peint-Plafond1	Centre Droite	Plâtre	Peinture	0,03 mg/cm²	Non dégradé	Inconnu
5253	C	Plafond platre peint-Plafond1	Haut Centre	Plâtre	Peinture	0,05 mg/cm²	Non dégradé	Inconnu
5254	C	Sol Moquette (Sol)-Sol1	Bas Centre	Béton	Peinture	Non mesuré	-	Inconnu
5255	C	Sol Moquette (Sol)-Sol1	Centre Gauche	Béton	Peinture	Non mesuré	-	Inconnu
5256	C	Sol Moquette (Sol)-Sol1	Haut Droite	Béton	Peinture	Non mesuré	-	Inconnu
5263	C	Pos radiateur métal peint (Radiateur )-Radiateur1	Bas Gauche	Métal	Peinture	2,71 mg/cm²	Non dégradé	Inconnu
5264	C	Pos radiateur métal peint (Radiateur )-Radiateur2	Haut Gauche	Métal	Peinture	1,24 mg/cm²	Non dégradé	Inconnu
Nombre total d'unités de Diagnostic :		17						
N° de Mesure	Zone	Unité de diagnostic (UD)	Localisation de la mesure	Substrat	Revêtement	Valeurs ou constat visuel	Etat de conservation	Travaux envisagés

**2eme - Vol 54**

4966	D	Fenêtre PVC brut (Dormant)-Fe1	Centre Droite	Pvc	Brut	Non mesuré	-	Inconnu
4967	D	Fenêtre PVC brut (Volet)-Fe1	Haut Centre	Pvc	Brut	Non mesuré	-	Inconnu
4968	D	Fenêtre PVC brut (Ouvrant)-Fe1	Bas Droite	Pvc	Brut	Non mesuré	-	Inconnu
4969	D	Fenêtre PVC brut (Dormant extérieur)-Fe1	Haut Droite	Pvc	Brut	Non mesuré	-	Inconnu
4970	D	Fenêtre PVC brut (Ouvrant extérieur)-Fe1	Centre Centre	Pvc	Brut	Non mesuré	-	Inconnu
5051	C	Porte bois peint (Dormant)-Po1	Haut Droite	Bois	Peinture	0,08 mg/cm²	Non dégradé	Inconnu

N° de Mesure	Zone	Unité de diagnostic (UD)	Localisation de la mesure	Substrat	Revêtement	Valeurs ou constat visuel	Etat de conservation	Travaux envisagés
<b>2eme - Vol 54</b>								
5052	C	Porte bois peint (Dormant)-Po1	Bas Gauche	Bois	Peinture	0,08 mg/cm²	Non dégradé	Inconnu
5053	C	Porte bois peint (Dormant)-Po1	Haut Gauche	Bois	Peinture	0,01 mg/cm²	Non dégradé	Inconnu
5054	C	Porte bois peint (Ouvrant)-Po1	Centre Gauche	Bois	Peinture	0,08 mg/cm²	Non dégradé	Inconnu
5055	C	Porte bois peint (Ouvrant)-Po1	Bas Centre	Bois	Peinture	0,05 mg/cm²	Non dégradé	Inconnu
5056	C	Porte bois peint (Ouvrant)-Po1	Haut Centre	Bois	Peinture	0,04 mg/cm²	Non dégradé	Inconnu
5057	A	Porte bois peint (Dormant)-Po1	Centre Gauche	Bois	Peinture	0,04 mg/cm²	Non dégradé	Inconnu
5058	A	Porte bois peint (Dormant)-Po1	Bas Centre	Bois	Peinture	0,08 mg/cm²	Non dégradé	Inconnu
5059	A	Porte bois peint (Dormant)-Po1	Bas Centre	Bois	Peinture	0,01 mg/cm²	Non dégradé	Inconnu
5060	A	Porte bois peint (Ouvrant)-Po1	Centre Centre	Bois	Peinture	0,07 mg/cm²	Non dégradé	Inconnu
5061	A	Porte bois peint (Ouvrant)-Po1	Haut Centre	Bois	Peinture	0,08 mg/cm²	Non dégradé	Inconnu
5062	A	Porte bois peint (Ouvrant)-Po1	Centre Centre	Bois	Peinture	0,06 mg/cm²	Non dégradé	Inconnu
5200	B	Plinthe bois peint-Plinthe1	Centre Gauche	Bois	Peinture	0,08 mg/cm²	Non dégradé	Inconnu
5201	B	Plinthe bois peint-Plinthe1	Haut Droite	Bois	Peinture	0,02 mg/cm²	Non dégradé	Inconnu
5202	B	Plinthe bois peint-Plinthe1	Centre Droite	Bois	Peinture	0,07 mg/cm²	Non dégradé	Inconnu
5203	C	Plinthe bois peint-Plinthe1	Bas Centre	Bois	Peinture	0,06 mg/cm²	Non dégradé	Inconnu
5204	C	Plinthe bois peint-Plinthe1	Centre Droite	Bois	Peinture	0,03 mg/cm²	Non dégradé	Inconnu
5205	C	Plinthe bois peint-Plinthe1	Haut Gauche	Bois	Peinture	0,05 mg/cm²	Non dégradé	Inconnu
5206	E	Plinthe bois peint-Plinthe1	Haut Droite	Bois	Peinture	0,08 mg/cm²	Non dégradé	Inconnu
5207	E	Plinthe bois peint-Plinthe1	Haut Gauche	Bois	Peinture	0,08 mg/cm²	Non dégradé	Inconnu
5208	E	Plinthe bois peint-Plinthe1	Bas Centre	Bois	Peinture	0,04 mg/cm²	Non dégradé	Inconnu
5209	D	Plinthe bois peint-Plinthe1	Bas Centre	Bois	Peinture	0,09 mg/cm²	Non dégradé	Inconnu
5210	D	Plinthe bois peint-Plinthe1	Centre Centre	Bois	Peinture	0,05 mg/cm²	Non dégradé	Inconnu
5211	D	Plinthe bois peint-Plinthe1	Centre Droite	Bois	Peinture	0,02 mg/cm²	Non dégradé	Inconnu

N° de Mesure	Zone	Unité de diagnostic (UD)	Localisation de la mesure	Substrat	Revêtement	Valeurs ou constat visuel	Etat de conservation	Travaux envisagés
<b>2eme - Vol 54</b>								
5257	D	Sol Moquette (Sol)-Sol1	Centre Centre	Béton	Peinture	Non mesuré	-	Inconnu
5258	D	Sol Moquette (Sol)-Sol1	Centre Centre	Béton	Peinture	Non mesuré	-	Inconnu
5259	D	Sol Moquette (Sol)-Sol1	Bas Droite	Béton	Peinture	Non mesuré	-	Inconnu
5323	E	Mur platre papier peint-Mur1	Bas Gauche	Plâtre	Papier peint	0,03 mg/cm²	Non dégradé	Inconnu
5324	E	Mur platre papier peint-Mur1	Centre Droite	Plâtre	Papier peint	0,04 mg/cm²	Non dégradé	Inconnu
5325	E	Mur platre papier peint-Mur1	Haut Gauche	Plâtre	Papier peint	0,04 mg/cm²	Non dégradé	Inconnu
5326	E	Mur platre papier peint-Mur2	Bas Centre	Plâtre	Papier peint	0,09 mg/cm²	Non dégradé	Inconnu
5327	E	Mur platre papier peint-Mur2	Bas Gauche	Plâtre	Papier peint	0,04 mg/cm²	Non dégradé	Inconnu
5328	E	Mur platre papier peint-Mur2	Haut Droite	Plâtre	Papier peint	0,07 mg/cm²	Non dégradé	Inconnu
5329	B	Mur platre papier peint-Mur1	Centre Droite	Plâtre	Papier peint	0,02 mg/cm²	Non dégradé	Inconnu
5330	B	Mur platre papier peint-Mur1	Centre Centre	Plâtre	Papier peint	0,04 mg/cm²	Non dégradé	Inconnu
5331	B	Mur platre papier peint-Mur1	Bas Droite	Plâtre	Papier peint	0,06 mg/cm²	Non dégradé	Inconnu
5332	C	Mur platre papier peint-Mur1	Bas Gauche	Plâtre	Papier peint	0,04 mg/cm²	Non dégradé	Inconnu
5333	C	Mur platre papier peint-Mur1	Bas Centre	Plâtre	Papier peint	0,04 mg/cm²	Non dégradé	Inconnu
5334	C	Mur platre papier peint-Mur1	Bas Centre	Plâtre	Papier peint	0,06 mg/cm²	Non dégradé	Inconnu
5335	D	Mur platre papier peint-Mur1	Centre Gauche	Plâtre	Papier peint	0,06 mg/cm²	Non dégradé	Inconnu
5336	D	Mur platre papier peint-Mur1	Bas Gauche	Plâtre	Papier peint	0,01 mg/cm²	Non dégradé	Inconnu
5337	D	Mur platre papier peint-Mur1	Bas Droite	Plâtre	Papier peint	0,02 mg/cm²	Non dégradé	Inconnu
5359	D	Pos radiateur métal peint (Radiateur)-Radiateur1	Bas Droite	Métal	Peinture	1,45 mg/cm²	Non dégradé	Inconnu
5364	D	Plafond platre peint-Plafond1	Centre Droite	Plâtre	Peinture	0,08 mg/cm²	Non dégradé	Inconnu
5365	D	Plafond platre peint-Plafond1	Centre Gauche	Plâtre	Peinture	0,04 mg/cm²	Non dégradé	Inconnu
5366	D	Plafond platre peint-Plafond1	Bas Centre	Plâtre	Peinture	0,07 mg/cm²	Non dégradé	Inconnu

Nombre total d'unités de Diagnostic : 14



N° de Mesure	Zone	Unité de diagnostic (UD)	Localisation de la mesure	Substrat	Revêtement	Valeurs ou constat visuel	Etat de conservation	Travaux envisagés
<b>2eme - Vol 55</b>								
4961	C	Fenêtre PVC brut (Dormant)-Fe1	Centre Droite	Pvc	Brut	Non mesuré	-	Inconnu
4962	C	Fenêtre PVC brut (Volet)-Fe1	Centre Droite	Pvc	Brut	Non mesuré	-	Inconnu
4963	C	Fenêtre PVC brut (Ouvrant)-Fe1	Haut Centre	Pvc	Brut	Non mesuré	-	Inconnu
4964	C	Fenêtre PVC brut (Dormant extérieur)-Fe1	Bas Gauche	Pvc	Brut	Non mesuré	-	Inconnu
4965	C	Fenêtre PVC brut (Ouvrant extérieur)-Fe1	Haut Droite	Pvc	Brut	Non mesuré	-	Inconnu
5063	A	Porte bois peint (Dormant)-Po1	Bas Droite	Bois	Peinture	0,02 mg/cm²	Non dégradé	Inconnu
5064	A	Porte bois peint (Dormant)-Po1	Centre Gauche	Bois	Peinture	0,08 mg/cm²	Non dégradé	Inconnu
5065	A	Porte bois peint (Dormant)-Po1	Haut Centre	Bois	Peinture	0,03 mg/cm²	Non dégradé	Inconnu
5066	A	Porte bois peint (Ouvrant)-Po1	Haut Centre	Bois	Peinture	0,08 mg/cm²	Non dégradé	Inconnu
5067	A	Porte bois peint (Ouvrant)-Po1	Centre Centre	Bois	Peinture	0,06 mg/cm²	Non dégradé	Inconnu
5068	A	Porte bois peint (Ouvrant)-Po1	Centre Gauche	Bois	Peinture	0,06 mg/cm²	Non dégradé	Inconnu
5212	A	Plinthe bois peint-Plinthe1	Centre Centre	Bois	Peinture	0,09 mg/cm²	Non dégradé	Inconnu
5213	A	Plinthe bois peint-Plinthe1	Bas Droite	Bois	Peinture	0,04 mg/cm²	Non dégradé	Inconnu
5214	A	Plinthe bois peint-Plinthe1	Bas Centre	Bois	Peinture	0,06 mg/cm²	Non dégradé	Inconnu
5215	B	Plinthe bois peint-Plinthe1	Bas Gauche	Bois	Peinture	0,09 mg/cm²	Non dégradé	Inconnu
5216	B	Plinthe bois peint-Plinthe1	Bas Droite	Bois	Peinture	0,09 mg/cm²	Non dégradé	Inconnu
5217	B	Plinthe bois peint-Plinthe1	Centre Gauche	Bois	Peinture	0,03 mg/cm²	Non dégradé	Inconnu
5218	C	Plinthe bois peint-Plinthe1	Centre Droite	Bois	Peinture	0,06 mg/cm²	Non dégradé	Inconnu
5219	C	Plinthe bois peint-Plinthe1	Bas Gauche	Bois	Peinture	0,01 mg/cm²	Non dégradé	Inconnu
5220	C	Plinthe bois peint-Plinthe1	Haut Gauche	Bois	Peinture	0,01 mg/cm²	Non dégradé	Inconnu
5221	D	Plinthe bois peint-Plinthe1	Centre Centre	Bois	Peinture	0,03 mg/cm²	Non dégradé	Inconnu
5222	D	Plinthe bois peint-Plinthe1	Bas Gauche	Bois	Peinture	0,01 mg/cm²	Non dégradé	Inconnu
5223	D	Plinthe bois peint-Plinthe1	Bas Droite	Bois	Peinture	0,06 mg/cm²	Non dégradé	Inconnu

N° de Mesure	Zone	Unité de diagnostic (UD)	Localisation de la mesure	Substrat	Revêtement	Valeurs ou constat visuel	Etat de conservation	Travaux envisagés
<b>2eme - Vol 55</b>								
5224	E	Plinthe bois peint-Plinthe1	Centre Gauche	Bois	Peinture	0,06 mg/cm²	Non dégradé	Inconnu
5225	E	Plinthe bois peint-Plinthe1	Bas Droite	Bois	Peinture	0,06 mg/cm²	Non dégradé	Inconnu
5226	E	Plinthe bois peint-Plinthe1	Bas Centre	Bois	Peinture	0,06 mg/cm²	Non dégradé	Inconnu
5320	B	Mur platre peint-Mur1	Haut Droite	Plâtre	Peinture	0,05 mg/cm²	Non dégradé	Inconnu
5321	B	Mur platre peint-Mur1	Haut Centre	Plâtre	Peinture	0,05 mg/cm²	Non dégradé	Inconnu
5322	B	Mur platre peint-Mur1	Centre Centre	Plâtre	Peinture	0,04 mg/cm²	Non dégradé	Inconnu
5338	B	Mur platre papier peint-Mur1	Bas Droite	Plâtre	Papier peint	0,08 mg/cm²	Non dégradé	Inconnu
5339	B	Mur platre papier peint-Mur1	Haut Droite	Plâtre	Papier peint	0,06 mg/cm²	Non dégradé	Inconnu
5340	B	Mur platre papier peint-Mur1	Centre Droite	Plâtre	Papier peint	0,04 mg/cm²	Non dégradé	Inconnu
5341	C	Mur platre papier peint-Mur1	Centre Gauche	Plâtre	Papier peint	0,05 mg/cm²	Non dégradé	Inconnu
5342	C	Mur platre papier peint-Mur1	Bas Gauche	Plâtre	Papier peint	0,06 mg/cm²	Non dégradé	Inconnu
5343	C	Mur platre papier peint-Mur1	Centre Centre	Plâtre	Papier peint	0,09 mg/cm²	Non dégradé	Inconnu
5344	D	Mur platre papier peint-Mur1	Haut Centre	Plâtre	Papier peint	0,08 mg/cm²	Non dégradé	Inconnu
5345	D	Mur platre papier peint-Mur1	Centre Centre	Plâtre	Papier peint	0,06 mg/cm²	Non dégradé	Inconnu
5346	D	Mur platre papier peint-Mur1	Centre Gauche	Plâtre	Papier peint	0,04 mg/cm²	Non dégradé	Inconnu
5347	E	Mur platre papier peint-Mur1	Centre Gauche	Plâtre	Papier peint	0,02 mg/cm²	Non dégradé	Inconnu
5348	E	Mur platre papier peint-Mur1	Haut Droite	Plâtre	Papier peint	0,03 mg/cm²	Non dégradé	Inconnu
5349	E	Mur platre papier peint-Mur1	Haut Centre	Plâtre	Papier peint	0,08 mg/cm²	Non dégradé	Inconnu
5350	A	Mur platre papier peint-Mur1	Centre Droite	Plâtre	Papier peint	0,06 mg/cm²	Non dégradé	Inconnu
5351	A	Mur platre papier peint-Mur1	Centre Centre	Plâtre	Papier peint	0,06 mg/cm²	Non dégradé	Inconnu
5352	A	Mur platre papier peint-Mur1	Bas Gauche	Plâtre	Papier peint	0,08 mg/cm²	Non dégradé	Inconnu
5353	C	Mur ciment peint-Mur1	Centre Centre	Ciment	Peinture	0,04 mg/cm²	Non dégradé	Inconnu
5354	C	Mur ciment peint-Mur1	Centre Droite	Ciment	Peinture	0,06 mg/cm²	Non dégradé	Inconnu

N° de Mesure	Zone	Unité de diagnostic (UD)	Localisation de la mesure	Substrat	Revêtement	Valeurs ou constat visuel	Etat de conservation	Travaux envisagés
<b>2eme - Vol 55</b>								
5355	C	Mur ciment peint-Mur1	Bas Gauche	Ciment	Peinture	0,06 mg/cm²	Non dégradé	Inconnu
5356	D	Mur ciment peint-Mur1	Haut Gauche	Ciment	Peinture	0,01 mg/cm²	Non dégradé	Inconnu
5357	D	Mur ciment peint-Mur1	Haut Centre	Ciment	Peinture	0,05 mg/cm²	Non dégradé	Inconnu
5358	D	Mur ciment peint-Mur1	Centre Droite	Ciment	Peinture	0,07 mg/cm²	Non dégradé	Inconnu
<b>5360</b>	<b>C</b>	<b>Pos radiateur métal peint (Radiateur )-Radiateur1</b>	<b>Bas Centre</b>	<b>Métal</b>	<b>Peinture</b>	<b>2,64 mg/cm²</b>	<b>Non dégradé</b>	<b>Inconnu</b>
5361	C	Sol Moquette (Sol)-Sol1	Centre Gauche	Béton	Peinture	Non mesuré	-	Inconnu
5362	C	Sol Moquette (Sol)-Sol1	Haut Centre	Béton	Peinture	Non mesuré	-	Inconnu
5363	C	Sol Moquette (Sol)-Sol1	Centre Droite	Béton	Peinture	Non mesuré	-	Inconnu
5367	C	Plafond platre peint-Plafond1	Centre Centre	Plâtre	Peinture	0,06 mg/cm²	Non dégradé	Inconnu
5368	C	Plafond platre peint-Plafond1	Centre Gauche	Plâtre	Peinture	0,03 mg/cm²	Non dégradé	Inconnu
5369	C	Plafond platre peint-Plafond1	Haut Droite	Plâtre	Peinture	0,07 mg/cm²	Non dégradé	Inconnu
Nombre total d'unités de Diagnostic :		16						

N° de Mesure	Zone	Unité de diagnostic (UD)	Localisation de la mesure	Substrat	Revêtement	Valeurs ou constat visuel	Etat de conservation	Travaux envisagés
<b>2eme - Vol 56</b>								
5093	A	Porte bois peint (Dormant)-Po1	Centre Centre	Bois	Peinture	0,03 mg/cm²	Non dégradé	Inconnu
5094	A	Porte bois peint (Dormant)-Po1	Centre Centre	Bois	Peinture	0,03 mg/cm²	Non dégradé	Inconnu
5095	A	Porte bois peint (Dormant)-Po1	Bas Centre	Bois	Peinture	0,07 mg/cm²	Non dégradé	Inconnu
5096	A	Porte bois peint (Ouvrant)-Po1	Haut Gauche	Bois	Peinture	0,05 mg/cm²	Non dégradé	Inconnu
5097	A	Porte bois peint (Ouvrant)-Po1	Bas Gauche	Bois	Peinture	0,09 mg/cm²	Non dégradé	Inconnu
5098	A	Porte bois peint (Ouvrant)-Po1	Centre Droite	Bois	Peinture	0,03 mg/cm²	Non dégradé	Inconnu
5105	C	Porte bois peint (Dormant)-Po1	Centre Droite	Bois	Peinture	0,04 mg/cm²	Non dégradé	Inconnu
5106	C	Porte bois peint (Dormant)-Po1	Haut Droite	Bois	Peinture	0,05 mg/cm²	Non dégradé	Inconnu

N° de Mesure	Zone	Unité de diagnostic (UD)	Localisation de la mesure	Substrat	Revêtement	Valeurs ou constat visuel	Etat de conservation	Travaux envisagés
<b>2eme - Vol 56</b>								
5107	C	Porte bois peint (Dormant)-Po1	Bas Droite	Bois	Peinture	0,03 mg/cm²	Non dégradé	Inconnu
5108	C	Porte bois peint (Ouvrant)-Po1	Bas Gauche	Bois	Peinture	0,01 mg/cm²	Non dégradé	Inconnu
5109	C	Porte bois peint (Ouvrant)-Po1	Haut Gauche	Bois	Peinture	0,01 mg/cm²	Non dégradé	Inconnu
5110	C	Porte bois peint (Ouvrant)-Po1	Bas Centre	Bois	Peinture	0,01 mg/cm²	Non dégradé	Inconnu
5398	A	Sol Dalle plastique (Sol)-Sol1	Bas Gauche	Béton	Peinture	Non mesuré	-	Inconnu
5399	A	Sol Dalle plastique (Sol)-Sol1	Centre Gauche	Béton	Peinture	Non mesuré	-	Inconnu
5400	A	Sol Dalle plastique (Sol)-Sol1	Bas Centre	Béton	Peinture	Non mesuré	-	Inconnu
5404	A	Plafond platre peint-Plafond1	Haut Droite	Plâtre	Peinture	0,05 mg/cm²	Non dégradé	Inconnu
5405	A	Plafond platre peint-Plafond1	Bas Droite	Plâtre	Peinture	0,08 mg/cm²	Non dégradé	Inconnu
5406	A	Plafond platre peint-Plafond1	Haut Centre	Plâtre	Peinture	0,03 mg/cm²	Non dégradé	Inconnu
5410	D	Mur ciment peint-Mur1	Bas Centre	Ciment	Peinture	0,07 mg/cm²	Non dégradé	Inconnu
5411	D	Mur ciment peint-Mur1	Centre Droite	Ciment	Peinture	0,04 mg/cm²	Non dégradé	Inconnu
5412	D	Mur ciment peint-Mur1	Haut Centre	Ciment	Peinture	0,03 mg/cm²	Non dégradé	Inconnu
5422	B	Mur ciment peint-Mur1	Haut Droite	Ciment	Peinture	0,02 mg/cm²	Non dégradé	Inconnu
5423	B	Mur ciment peint-Mur1	Bas Gauche	Ciment	Peinture	0,07 mg/cm²	Non dégradé	Inconnu
5424	B	Mur ciment peint-Mur1	Bas Gauche	Ciment	Peinture	0,07 mg/cm²	Non dégradé	Inconnu
5425	A	Mur ciment peint-Mur1	Centre Centre	Ciment	Peinture	0,06 mg/cm²	Non dégradé	Inconnu
5426	A	Mur ciment peint-Mur1	Centre Centre	Ciment	Peinture	0,08 mg/cm²	Non dégradé	Inconnu
5427	A	Mur ciment peint-Mur1	Bas Gauche	Ciment	Peinture	0,05 mg/cm²	Non dégradé	Inconnu
5428	C	Mur platre papier peint-Mur1	Haut Droite	Plâtre	Papier peint	0,03 mg/cm²	Non dégradé	Inconnu
5429	C	Mur platre papier peint-Mur1	Centre Gauche	Plâtre	Papier peint	0,01 mg/cm²	Non dégradé	Inconnu
5430	C	Mur platre papier peint-Mur1	Haut Centre	Plâtre	Papier peint	0,06 mg/cm²	Non dégradé	Inconnu
5434	D	Mur platre papier peint-Mur1	Haut Droite	Plâtre	Papier peint	0,03 mg/cm²	Non dégradé	Inconnu

N° de Mesure	Zone	Unité de diagnostic (UD)	Localisation de la mesure	Substrat	Revêtement	Valeurs ou constat visuel	Etat de conservation	Travaux envisagés
<b>2eme - Vol 56</b>								
5435	D	Mur platre papier peint-Mur1	Bas Droite	Plâtre	Papier peint	0,08 mg/cm²	Non dégradé	Inconnu
5436	D	Mur platre papier peint-Mur1	Centre Gauche	Plâtre	Papier peint	0,03 mg/cm²	Non dégradé	Inconnu
5437	A	Mur platre papier peint-Mur1	Bas Centre	Plâtre	Papier peint	0,06 mg/cm²	Non dégradé	Inconnu
5438	A	Mur platre papier peint-Mur1	Centre Droite	Plâtre	Papier peint	0,08 mg/cm²	Non dégradé	Inconnu
5439	A	Mur platre papier peint-Mur1	Bas Droite	Plâtre	Papier peint	0,04 mg/cm²	Non dégradé	Inconnu
5440	B	Mur platre papier peint-Mur1	Haut Droite	Plâtre	Papier peint	0,08 mg/cm²	Non dégradé	Inconnu
5441	B	Mur platre papier peint-Mur1	Centre Centre	Plâtre	Papier peint	0,05 mg/cm²	Non dégradé	Inconnu
5442	B	Mur platre papier peint-Mur1	Bas Centre	Plâtre	Papier peint	0,01 mg/cm²	Non dégradé	Inconnu
5488	A	Plinthe bois peint-Plinthe1	Bas Centre	Bois	Peinture	0,03 mg/cm²	Non dégradé	Inconnu
5489	A	Plinthe bois peint-Plinthe1	Bas Centre	Bois	Peinture	0,04 mg/cm²	Non dégradé	Inconnu
5490	A	Plinthe bois peint-Plinthe1	Haut Gauche	Bois	Peinture	0,05 mg/cm²	Non dégradé	Inconnu
5491	B	Plinthe bois peint-Plinthe1	Bas Centre	Bois	Peinture	0,02 mg/cm²	Non dégradé	Inconnu
5492	B	Plinthe bois peint-Plinthe1	Centre Gauche	Bois	Peinture	0,06 mg/cm²	Non dégradé	Inconnu
5493	B	Plinthe bois peint-Plinthe1	Centre Gauche	Bois	Peinture	0,04 mg/cm²	Non dégradé	Inconnu
5494	C	Plinthe bois peint-Plinthe1	Centre Gauche	Bois	Peinture	0,04 mg/cm²	Non dégradé	Inconnu
5495	C	Plinthe bois peint-Plinthe1	Centre Droite	Bois	Peinture	0,01 mg/cm²	Non dégradé	Inconnu
5496	C	Plinthe bois peint-Plinthe1	Haut Gauche	Bois	Peinture	0,06 mg/cm²	Non dégradé	Inconnu
5497	D	Plinthe bois peint-Plinthe1	Centre Centre	Bois	Peinture	0,08 mg/cm²	Non dégradé	Inconnu
5498	D	Plinthe bois peint-Plinthe1	Bas Centre	Bois	Peinture	0,09 mg/cm²	Non dégradé	Inconnu
5499	D	Plinthe bois peint-Plinthe1	Bas Gauche	Bois	Peinture	0,02 mg/cm²	Non dégradé	Inconnu
Nombre total d'unités de Diagnostic :							12	

N° de Mesure	Zone	Unité de diagnostic (UD)	Localisation de la mesure	Substrat	Revêtement	Valeurs ou constat visuel	Etat de conservation	Travaux envisagés
<b>2eme - Vol 57</b>								
4956	C	Fenêtre PVC brut (Dormant)-Fe1	Centre Droite	Pvc	Brut	Non mesuré	-	Inconnu
4957	C	Fenêtre PVC brut (Volet)-Fe1	Haut Gauche	Pvc	Brut	Non mesuré	-	Inconnu
4958	C	Fenêtre PVC brut (Ouvrant)-Fe1	Centre Gauche	Pvc	Brut	Non mesuré	-	Inconnu
4959	C	Fenêtre PVC brut (Dormant extérieur)-Fe1	Bas Centre	Pvc	Brut	Non mesuré	-	Inconnu
4960	C	Fenêtre PVC brut (Ouvrant extérieur)-Fe1	Haut Centre	Pvc	Brut	Non mesuré	-	Inconnu
5099	A	Porte bois peint (Dormant)-Po1	Haut Centre	Bois	Peinture	0,03 mg/cm²	Non dégradé	Inconnu
5100	A	Porte bois peint (Dormant)-Po1	Bas Centre	Bois	Peinture	0,07 mg/cm²	Non dégradé	Inconnu
5101	A	Porte bois peint (Dormant)-Po1	Centre Gauche	Bois	Peinture	0,08 mg/cm²	Non dégradé	Inconnu
5102	A	Porte bois peint (Ouvrant)-Po1	Haut Droite	Bois	Peinture	0,03 mg/cm²	Non dégradé	Inconnu
5103	A	Porte bois peint (Ouvrant)-Po1	Centre Centre	Bois	Peinture	0,04 mg/cm²	Non dégradé	Inconnu
5104	A	Porte bois peint (Ouvrant)-Po1	Haut Centre	Bois	Peinture	0,09 mg/cm²	Non dégradé	Inconnu
5401	A	Sol Dalle plastique (Sol)-Sol1	Haut Droite	Béton	Peinture	Non mesuré	-	Inconnu
5402	A	Sol Dalle plastique (Sol)-Sol1	Bas Gauche	Béton	Peinture	Non mesuré	-	Inconnu
5403	A	Sol Dalle plastique (Sol)-Sol1	Haut Centre	Béton	Peinture	Non mesuré	-	Inconnu
5407	A	Plafond platre peint-Plafond1	Haut Gauche	Plâtre	Peinture	0,04 mg/cm²	Non dégradé	Inconnu
5408	A	Plafond platre peint-Plafond1	Bas Gauche	Plâtre	Peinture	0,05 mg/cm²	Non dégradé	Inconnu
5409	A	Plafond platre peint-Plafond1	Bas Centre	Plâtre	Peinture	0,02 mg/cm²	Non dégradé	Inconnu
5413	D	Mur ciment peint-Mur1	Centre Centre	Ciment	Peinture	0,06 mg/cm²	Non dégradé	Inconnu
5414	D	Mur ciment peint-Mur1	Haut Droite	Ciment	Peinture	0,08 mg/cm²	Non dégradé	Inconnu
5415	D	Mur ciment peint-Mur1	Bas Gauche	Ciment	Peinture	0,06 mg/cm²	Non dégradé	Inconnu
5416	C	Mur ciment peint-Mur1	Haut Gauche	Ciment	Peinture	0,02 mg/cm²	Non dégradé	Inconnu
5417	C	Mur ciment peint-Mur1	Centre Droite	Ciment	Peinture	0,06 mg/cm²	Non dégradé	Inconnu
5418	C	Mur ciment peint-Mur1	Centre Gauche	Ciment	Peinture	0,03 mg/cm²	Non dégradé	Inconnu



N° de Mesure	Zone	Unité de diagnostic (UD)	Localisation de la mesure	Substrat	Revêtement	Valeurs ou constat visuel	Etat de conservation	Travaux envisagés
<b>2eme - Vol 57</b>								
5419	B	Mur ciment peint-Mur1	Centre Centre	Ciment	Peinture	0,06 mg/cm²	Non dégradé	Inconnu
5420	B	Mur ciment peint-Mur1	Bas Droite	Ciment	Peinture	0,04 mg/cm²	Non dégradé	Inconnu
5421	B	Mur ciment peint-Mur1	Bas Droite	Ciment	Peinture	0,07 mg/cm²	Non dégradé	Inconnu
5431	A	Mur platre papier peint-Mur1	Centre Gauche	Plâtre	Papier peint	0,07 mg/cm²	Non dégradé	Inconnu
5432	A	Mur platre papier peint-Mur1	Haut Centre	Plâtre	Papier peint	0,04 mg/cm²	Non dégradé	Inconnu
5433	A	Mur platre papier peint-Mur1	Haut Centre	Plâtre	Papier peint	0,02 mg/cm²	Non dégradé	Inconnu
5443	A	Mur platre papier peint-Mur2	Centre Gauche	Plâtre	Papier peint	0,03 mg/cm²	Non dégradé	Inconnu
5444	A	Mur platre papier peint-Mur2	Bas Centre	Plâtre	Papier peint	0,08 mg/cm²	Non dégradé	Inconnu
5445	A	Mur platre papier peint-Mur2	Centre Droite	Plâtre	Papier peint	0,03 mg/cm²	Non dégradé	Inconnu
5446	B	Mur platre papier peint-Mur1	Centre Droite	Plâtre	Papier peint	0,02 mg/cm²	Non dégradé	Inconnu
5447	B	Mur platre papier peint-Mur1	Centre Gauche	Plâtre	Papier peint	0,04 mg/cm²	Non dégradé	Inconnu
5448	B	Mur platre papier peint-Mur1	Bas Centre	Plâtre	Papier peint	0,05 mg/cm²	Non dégradé	Inconnu
5449	C	Mur platre papier peint-Mur1	Centre Centre	Plâtre	Papier peint	0,04 mg/cm²	Non dégradé	Inconnu
5450	C	Mur platre papier peint-Mur1	Bas Droite	Plâtre	Papier peint	0,07 mg/cm²	Non dégradé	Inconnu
5451	C	Mur platre papier peint-Mur1	Centre Droite	Plâtre	Papier peint	0,06 mg/cm²	Non dégradé	Inconnu
5452	D	Mur platre papier peint-Mur1	Bas Gauche	Plâtre	Papier peint	0,08 mg/cm²	Non dégradé	Inconnu
5453	D	Mur platre papier peint-Mur1	Haut Centre	Plâtre	Papier peint	0,07 mg/cm²	Non dégradé	Inconnu
5454	D	Mur platre papier peint-Mur1	Haut Centre	Plâtre	Papier peint	0,06 mg/cm²	Non dégradé	Inconnu
5455	C	Pos radiateur métal peint (Radiateur )-Radiateur1	Haut Droite	Métal	Peinture	2,94 mg/cm²	Non dégradé	Inconnu
5500	A	Plinthe bois peint-Plinthe1	Haut Centre	Bois	Peinture	0,02 mg/cm²	Non dégradé	Inconnu
5501	A	Plinthe bois peint-Plinthe1	Haut Droite	Bois	Peinture	0,04 mg/cm²	Non dégradé	Inconnu
5502	A	Plinthe bois peint-Plinthe1	Centre Gauche	Bois	Peinture	0,05 mg/cm²	Non dégradé	Inconnu
5503	B	Plinthe bois peint-Plinthe1	Bas Droite	Bois	Peinture	0,03 mg/cm²	Non dégradé	Inconnu

N° de Mesure	Zone	Unité de diagnostic (UD)	Localisation de la mesure	Substrat	Revêtement	Valeurs ou constat visuel	Etat de conservation	Travaux envisagés
<b>2eme - Vol 57</b>								
5504	B	Plinthe bois peint-Plinthe1	Bas Centre	Bois	Peinture	0,06 mg/cm²	Non dégradé	Inconnu
5505	B	Plinthe bois peint-Plinthe1	Haut Centre	Bois	Peinture	0,05 mg/cm²	Non dégradé	Inconnu
5506	C	Plinthe bois peint-Plinthe1	Centre Droite	Bois	Peinture	0,04 mg/cm²	Non dégradé	Inconnu
5507	C	Plinthe bois peint-Plinthe1	Centre Centre	Bois	Peinture	0,02 mg/cm²	Non dégradé	Inconnu
5508	C	Plinthe bois peint-Plinthe1	Haut Droite	Bois	Peinture	0,03 mg/cm²	Non dégradé	Inconnu
5509	D	Plinthe bois peint-Plinthe1	Haut Centre	Bois	Peinture	0,02 mg/cm²	Non dégradé	Inconnu
5510	D	Plinthe bois peint-Plinthe1	Centre Centre	Bois	Peinture	0,03 mg/cm²	Non dégradé	Inconnu
5511	D	Plinthe bois peint-Plinthe1	Haut Centre	Bois	Peinture	0,02 mg/cm²	Non dégradé	Inconnu

Nombre total d'unités de Diagnostic : 16

N° de Mesure	Zone	Unité de diagnostic (UD)	Localisation de la mesure	Substrat	Revêtement	Valeurs ou constat visuel	Etat de conservation	Travaux envisagés
-----------------	------	--------------------------	------------------------------	----------	------------	------------------------------	----------------------	-------------------

**2eme - Vol 58**

4951	C	Fenêtre PVC brut (Dormant)-Fe1	Bas Centre	Pvc	Brut	Non mesuré	-	Inconnu
4952	C	Fenêtre PVC brut (Volet)-Fe1	Haut Gauche	Pvc	Brut	Non mesuré	-	Inconnu
4953	C	Fenêtre PVC brut (Ouvrant)-Fe1	Haut Gauche	Pvc	Brut	Non mesuré	-	Inconnu
4954	C	Fenêtre PVC brut (Dormant extérieur)-Fe1	Bas Gauche	Pvc	Brut	Non mesuré	-	Inconnu
4955	C	Fenêtre PVC brut (Ouvrant extérieur)-Fe1	Bas Gauche	Pvc	Brut	Non mesuré	-	Inconnu
5589	A	Fenêtre métal brut (Dormant)-Fe1	Haut Droite	Métal	Brut	Non mesuré	-	Inconnu
5590	A	Fenêtre métal brut (Ouvrant extérieur)-Fe1	Centre Centre	Métal	Brut	Non mesuré	-	Inconnu
5591	A	Fenêtre métal brut (Ouvrant)-Fe1	Haut Centre	Métal	Brut	Non mesuré	-	Inconnu
5592	A	Fenêtre métal brut (Dormant extérieur)-Fe1	Haut Gauche	Métal	Brut	Non mesuré	-	Inconnu
5593	A	Fenêtre métal brut (Volet)-Fe1	Bas Centre	Métal	Brut	Non mesuré	-	Inconnu
5594	B	Escalier tournant bois peint (Marche)-Et1	Haut Gauche	Bois	Peinture	0 mg/cm²	Non dégradé	Inconnu

N° de Mesure	Zone	Unité de diagnostic (UD)	Localisation de la mesure	Substrat	Revêtement	Valeurs ou constat visuel	Etat de conservation	Travaux envisagés
<b>2eme - Vol 58</b>								
5595	B	Escalier tournant bois peint (Marche)-Et1	Bas Gauche	Bois	Peinture	0,4 mg/cm²	Non dégradé	Inconnu
5596	B	Escalier tournant bois peint (Marche)-Et1	Haut Centre	Bois	Peinture	0 mg/cm²	Non dégradé	Inconnu
5597	B	Escalier tournant bois peint (Garde corps)-Et1	Bas Gauche	Métal	Peinture	0,76 mg/cm²	Non dégradé	Inconnu
5598	B	Escalier tournant bois peint (Limon)-Et1	Haut Gauche	Bois	Peinture	0 mg/cm²	Non dégradé	Inconnu
5599	B	Escalier tournant bois peint (Limon)-Et1	Centre Centre	Bois	Peinture	0 mg/cm²	Non dégradé	Inconnu
5600	B	Escalier tournant bois peint (Limon)-Et1	Centre Centre	Bois	Peinture	0 mg/cm²	Non dégradé	Inconnu
5601	B	Escalier tournant bois peint (Contre marche)-Et1	Centre Centre	Bois	Peinture	0 mg/cm²	Non dégradé	Inconnu
5602	B	Escalier tournant bois peint (Contre marche)-Et1	Bas Gauche	Bois	Peinture	0 mg/cm²	Non dégradé	Inconnu
5603	B	Escalier tournant bois peint (Contre marche)-Et1	Centre Gauche	Bois	Peinture	0 mg/cm²	Non dégradé	Inconnu
5604	C	pos crep 7 9Rembarde metal peint (Cloture)-Rembarde1	Centre Droite	Bois	Peinture	4,03 mg/cm²	Non dégradé	Inconnu
5605	D	Mur ciment peint-Mur1	Haut Droite	Ciment	Peinture	0,08 mg/cm²	Non dégradé	Inconnu
5606	D	Mur ciment peint-Mur1	Bas Centre	Ciment	Peinture	0,05 mg/cm²	Non dégradé	Inconnu
5607	D	Mur ciment peint-Mur1	Bas Droite	Ciment	Peinture	0,06 mg/cm²	Non dégradé	Inconnu
5608	B	Mur ciment peint-Mur1	Centre Gauche	Ciment	Peinture	0,03 mg/cm²	Non dégradé	Inconnu
5609	B	Mur ciment peint-Mur1	Centre Centre	Ciment	Peinture	0,04 mg/cm²	Non dégradé	Inconnu
5610	B	Mur ciment peint-Mur1	Bas Centre	Ciment	Peinture	0,09 mg/cm²	Non dégradé	Inconnu
5611	C	Mur ciment peint-Mur1	Haut Centre	Ciment	Peinture	0,03 mg/cm²	Non dégradé	Inconnu
5612	C	Mur ciment peint-Mur1	Centre Centre	Ciment	Peinture	0,05 mg/cm²	Non dégradé	Inconnu
5613	C	Mur ciment peint-Mur1	Centre Centre	Ciment	Peinture	0,04 mg/cm²	Non dégradé	Inconnu
5614	A	Mur platre papier peint-Mur1	Haut Gauche	Plâtre	Papier peint	0,05 mg/cm²	Non dégradé	Inconnu
5615	A	Mur platre papier peint-Mur1	Haut Droite	Plâtre	Papier peint	0,05 mg/cm²	Non dégradé	Inconnu
5616	A	Mur platre papier peint-Mur1	Haut Centre	Plâtre	Papier peint	0,08 mg/cm²	Non dégradé	Inconnu

N° de Mesure	Zone	Unité de diagnostic (UD)	Localisation de la mesure	Substrat	Revêtement	Valeurs ou constat visuel	Etat de conservation	Travaux envisagés
<b>2eme - Vol 58</b>								
5617	B	Mur platre papier peint-Mur1	Haut Droite	Plâtre	Papier peint	0,03 mg/cm²	Non dégradé	Inconnu
5618	B	Mur platre papier peint-Mur1	Haut Gauche	Plâtre	Papier peint	0,03 mg/cm²	Non dégradé	Inconnu
5619	B	Mur platre papier peint-Mur1	Haut Centre	Plâtre	Papier peint	0,01 mg/cm²	Non dégradé	Inconnu
5620	C	Mur platre papier peint-Mur1	Haut Gauche	Plâtre	Papier peint	0,06 mg/cm²	Non dégradé	Inconnu
5621	C	Mur platre papier peint-Mur1	Centre Gauche	Plâtre	Papier peint	0,07 mg/cm²	Non dégradé	Inconnu
5622	C	Mur platre papier peint-Mur1	Bas Gauche	Plâtre	Papier peint	0,01 mg/cm²	Non dégradé	Inconnu
5623	D	Mur platre papier peint-Mur1	Centre Gauche	Plâtre	Papier peint	0,04 mg/cm²	Non dégradé	Inconnu
5624	D	Mur platre papier peint-Mur1	Haut Gauche	Plâtre	Papier peint	0,09 mg/cm²	Non dégradé	Inconnu
5625	D	Mur platre papier peint-Mur1	Haut Centre	Plâtre	Papier peint	0,04 mg/cm²	Non dégradé	Inconnu
5626	C	Plafond platre peint-Plafond1	Bas Centre	Plâtre	Peinture	0,05 mg/cm²	Non dégradé	Inconnu
5627	C	Plafond platre peint-Plafond1	Centre Gauche	Plâtre	Peinture	0,03 mg/cm²	Non dégradé	Inconnu
5628	C	Plafond platre peint-Plafond1	Bas Droite	Plâtre	Peinture	0,08 mg/cm²	Non dégradé	Inconnu
5629	A	Sol linoleum (Sol)-Sol1	Centre Centre	Béton	Peinture	Non mesuré	-	Inconnu
5630	D	Plinthe bois peint-Plinthe1	Centre Droite	Bois	Peinture	0,06 mg/cm²	Non dégradé	Inconnu
5631	D	Plinthe bois peint-Plinthe1	Haut Gauche	Bois	Peinture	0,02 mg/cm²	Non dégradé	Inconnu
5632	D	Plinthe bois peint-Plinthe1	Bas Droite	Bois	Peinture	0,01 mg/cm²	Non dégradé	Inconnu
5633	C	Plinthe bois peint-Plinthe1	Bas Droite	Bois	Peinture	0,01 mg/cm²	Non dégradé	Inconnu
5634	C	Plinthe bois peint-Plinthe1	Centre Centre	Bois	Peinture	0,06 mg/cm²	Non dégradé	Inconnu
5635	C	Plinthe bois peint-Plinthe1	Centre Gauche	Bois	Peinture	0,01 mg/cm²	Non dégradé	Inconnu
5636	B	Plinthe bois peint-Plinthe1	Centre Gauche	Bois	Peinture	0,08 mg/cm²	Non dégradé	Inconnu
5637	B	Plinthe bois peint-Plinthe1	Haut Gauche	Bois	Peinture	0,08 mg/cm²	Non dégradé	Inconnu
5638	B	Plinthe bois peint-Plinthe1	Bas Gauche	Bois	Peinture	0,05 mg/cm²	Non dégradé	Inconnu

Nombre total d'unités de Diagnostic : 19

N° de Mesure	Zone	Unité de diagnostic (UD)	Localisation de la mesure	Substrat	Revêtement	Valeurs ou constat visuel	Etat de conservation	Travaux envisagés
<b>2eme - Vol 59</b>								
4946	B	Fenêtre PVC brut (Dormant)-Fe1	Haut Centre	Pvc	Brut	Non mesuré	-	Inconnu
4947	B	Fenêtre PVC brut (Volet)-Fe1	Centre Droite	Pvc	Brut	Non mesuré	-	Inconnu
4948	B	Fenêtre PVC brut (Ouvrant)-Fe1	Centre Centre	Pvc	Brut	Non mesuré	-	Inconnu
4949	B	Fenêtre PVC brut (Dormant extérieur)-Fe1	Haut Droite	Pvc	Brut	Non mesuré	-	Inconnu
4950	B	Fenêtre PVC brut (Ouvrant extérieur)-Fe1	Centre Droite	Pvc	Brut	Non mesuré	-	Inconnu
5129	D	Porte bois peint (Dormant)-Po1	Centre Gauche	Bois	Peinture	0,05 mg/cm²	Non dégradé	Inconnu
5130	D	Porte bois peint (Dormant)-Po1	Haut Gauche	Bois	Peinture	0,07 mg/cm²	Non dégradé	Inconnu
5131	D	Porte bois peint (Dormant)-Po1	Bas Gauche	Bois	Peinture	0,09 mg/cm²	Non dégradé	Inconnu
5132	D	Porte bois peint (Ouvrant)-Po1	Haut Centre	Bois	Peinture	0,05 mg/cm²	Non dégradé	Inconnu
5133	D	Porte bois peint (Ouvrant)-Po1	Centre Gauche	Bois	Peinture	0,03 mg/cm²	Non dégradé	Inconnu
5134	D	Porte bois peint (Ouvrant)-Po1	Centre Droite	Bois	Peinture	0,06 mg/cm²	Non dégradé	Inconnu
5461	D	Plafond platre peint-Plafond1	Haut Droite	Plâtre	Peinture	0,08 mg/cm²	Non dégradé	Inconnu
5462	D	Plafond platre peint-Plafond1	Haut Centre	Plâtre	Peinture	0,05 mg/cm²	Non dégradé	Inconnu
5463	D	Plafond platre peint-Plafond1	Centre Gauche	Plâtre	Peinture	0,02 mg/cm²	Non dégradé	Inconnu
5476	C	Mur platre papier peint-Mur1	Centre Gauche	Plâtre	Papier peint	0,03 mg/cm²	Non dégradé	Inconnu
5477	C	Mur platre papier peint-Mur1	Centre Gauche	Plâtre	Papier peint	0,04 mg/cm²	Non dégradé	Inconnu
5478	C	Mur platre papier peint-Mur1	Bas Droite	Plâtre	Papier peint	0,06 mg/cm²	Non dégradé	Inconnu
5479	D	Mur platre papier peint-Mur1	Centre Gauche	Plâtre	Papier peint	0,01 mg/cm²	Non dégradé	Inconnu
5480	D	Mur platre papier peint-Mur1	Bas Droite	Plâtre	Papier peint	0,04 mg/cm²	Non dégradé	Inconnu
5481	D	Mur platre papier peint-Mur1	Bas Droite	Plâtre	Papier peint	0,03 mg/cm²	Non dégradé	Inconnu
5482	A	Mur platre papier peint-Mur1	Bas Droite	Plâtre	Papier peint	0,02 mg/cm²	Non dégradé	Inconnu
5483	A	Mur platre papier peint-Mur1	Bas Droite	Plâtre	Papier peint	0,08 mg/cm²	Non dégradé	Inconnu
5484	A	Mur platre papier peint-Mur1	Haut Centre	Plâtre	Papier peint	0,02 mg/cm²	Non dégradé	Inconnu

N° de Mesure	Zone	Unité de diagnostic (UD)	Localisation de la mesure	Substrat	Revêtement	Valeurs ou constat visuel	Etat de conservation	Travaux envisagés
<b>2eme - Vol 59</b>								
5485	B	Mur platre papier peint-Mur1	Bas Droite	Plâtre	Papier peint	0,01 mg/cm²	Non dégradé	Inconnu
5486	B	Mur platre papier peint-Mur1	Centre Centre	Plâtre	Papier peint	0,02 mg/cm²	Non dégradé	Inconnu
5487	B	Mur platre papier peint-Mur1	Centre Centre	Plâtre	Papier peint	0,03 mg/cm²	Non dégradé	Inconnu
5530	C	Porte bois peint (Dormant)-Po1	Centre Gauche	Bois	Peinture	0,03 mg/cm²	Non dégradé	Inconnu
5531	C	Porte bois peint (Dormant)-Po1	Bas Gauche	Bois	Peinture	0,04 mg/cm²	Non dégradé	Inconnu
5532	C	Porte bois peint (Dormant)-Po1	Bas Droite	Bois	Peinture	0,01 mg/cm²	Non dégradé	Inconnu
5533	C	Porte bois peint (Ouvrant)-Po1	Centre Centre	Bois	Peinture	0,05 mg/cm²	Non dégradé	Inconnu
5534	C	Porte bois peint (Ouvrant)-Po1	Bas Droite	Bois	Peinture	0,02 mg/cm²	Non dégradé	Inconnu
5535	C	Porte bois peint (Ouvrant)-Po1	Haut Centre	Bois	Peinture	0,07 mg/cm²	Non dégradé	Inconnu
5536	A	Plinthe bois peint-Plinthe1	Bas Centre	Bois	Peinture	0,06 mg/cm²	Non dégradé	Inconnu
5537	A	Plinthe bois peint-Plinthe1	Bas Droite	Bois	Peinture	0,07 mg/cm²	Non dégradé	Inconnu
5538	A	Plinthe bois peint-Plinthe1	Centre Centre	Bois	Peinture	0,07 mg/cm²	Non dégradé	Inconnu
5539	B	Plinthe bois peint-Plinthe1	Bas Droite	Bois	Peinture	0,05 mg/cm²	Non dégradé	Inconnu
5540	B	Plinthe bois peint-Plinthe1	Centre Droite	Bois	Peinture	0,01 mg/cm²	Non dégradé	Inconnu
5541	B	Plinthe bois peint-Plinthe1	Centre Centre	Bois	Peinture	0,02 mg/cm²	Non dégradé	Inconnu
5542	C	Plinthe bois peint-Plinthe1	Haut Centre	Bois	Peinture	0,06 mg/cm²	Non dégradé	Inconnu
5543	C	Plinthe bois peint-Plinthe1	Bas Droite	Bois	Peinture	0,03 mg/cm²	Non dégradé	Inconnu
5544	C	Plinthe bois peint-Plinthe1	Centre Droite	Bois	Peinture	0,06 mg/cm²	Non dégradé	Inconnu
5545	D	Plinthe bois peint-Plinthe1	Haut Gauche	Bois	Peinture	0,07 mg/cm²	Non dégradé	Inconnu
5546	D	Plinthe bois peint-Plinthe1	Bas Gauche	Bois	Peinture	0,02 mg/cm²	Non dégradé	Inconnu
5547	D	Plinthe bois peint-Plinthe1	Haut Centre	Bois	Peinture	0,06 mg/cm²	Non dégradé	Inconnu
5548	D	Sol Moquette (Sol)-Sol1	Bas Centre	Béton	Peinture	Non mesuré	-	Inconnu
5549	D	Sol Moquette (Sol)-Sol1	Bas Centre	Béton	Peinture	Non mesuré	-	Inconnu



N° de Mesure	Zone	Unité de diagnostic (UD)	Localisation de la mesure	Substrat	Revêtement	Valeurs ou constat visuel	Etat de conservation	Travaux envisagés
<b>2eme - Vol 59</b>								
5550	D	Sol Moquette (Sol)-Sol1	Centre Gauche	Béton	Peinture	Non mesuré	-	Inconnu
5639	B	Pos radiateur métal peint (Radiateur )-Radiateur1	Haut Centre	Métal	Peinture	1,22 mg/cm²	Non dégradé	Inconnu
Nombre total d'unités de Diagnostic : 13								
N° de Mesure	Zone	Unité de diagnostic (UD)	Localisation de la mesure	Substrat	Revêtement	Valeurs ou constat visuel	Etat de conservation	Travaux envisagés
<b>2eme - Vol 60</b>								
4941	B	Fenêtre PVC brut (Dormant)-Fe1	Centre Centre	Pvc	Brut	Non mesuré	-	Inconnu
4942	B	Fenêtre PVC brut (Volet)-Fe1	Bas Centre	Pvc	Brut	Non mesuré	-	Inconnu
4943	B	Fenêtre PVC brut (Ouvrant)-Fe1	Bas Gauche	Pvc	Brut	Non mesuré	-	Inconnu
4944	B	Fenêtre PVC brut (Dormant extérieur)-Fe1	Haut Centre	Pvc	Brut	Non mesuré	-	Inconnu
4945	B	Fenêtre PVC brut (Ouvrant extérieur)-Fe1	Haut Gauche	Pvc	Brut	Non mesuré	-	Inconnu
5123	D	Porte bois peint (Dormant)-Po1	Bas Gauche	Bois	Peinture	0,02 mg/cm²	Non dégradé	Inconnu
5124	D	Porte bois peint (Dormant)-Po1	Haut Centre	Bois	Peinture	0,02 mg/cm²	Non dégradé	Inconnu
5125	D	Porte bois peint (Dormant)-Po1	Haut Droite	Bois	Peinture	0,06 mg/cm²	Non dégradé	Inconnu
5126	D	Porte bois peint (Ouvrant)-Po1	Bas Centre	Bois	Peinture	0,06 mg/cm²	Non dégradé	Inconnu
5127	D	Porte bois peint (Ouvrant)-Po1	Centre Gauche	Bois	Peinture	0,09 mg/cm²	Non dégradé	Inconnu
5128	D	Porte bois peint (Ouvrant)-Po1	Haut Droite	Bois	Peinture	0,05 mg/cm²	Non dégradé	Inconnu
5456	B	Pos radiateur métal peint (Radiateur )-Radiateur1	Haut Centre	Métal	Peinture	2,63 mg/cm²	Non dégradé	Inconnu
5457	D	Sol linoleum (Sol)-Sol1	Centre Droite	Béton	Peinture	Non mesuré	-	Inconnu
5458	D	Plafond platre peint-Plafond1	Bas Gauche	Plâtre	Peinture	0,02 mg/cm²	Non dégradé	Inconnu
5459	D	Plafond platre peint-Plafond1	Bas Centre	Plâtre	Peinture	0,07 mg/cm²	Non dégradé	Inconnu
5460	D	Plafond platre peint-Plafond1	Centre Droite	Plâtre	Peinture	0,02 mg/cm²	Non dégradé	Inconnu
5464	D	Mur platre papier peint-Mur1	Bas Droite	Plâtre	Papier peint	0,04 mg/cm²	Non dégradé	Inconnu

N° de Mesure	Zone	Unité de diagnostic (UD)	Localisation de la mesure	Substrat	Revêtement	Valeurs ou constat visuel	Etat de conservation	Travaux envisagés
<b>2eme - Vol 60</b>								
5465	D	Mur platre papier peint-Mur1	Centre Centre	Plâtre	Papier peint	0,07 mg/cm²	Non dégradé	Inconnu
5466	D	Mur platre papier peint-Mur1	Haut Droite	Plâtre	Papier peint	0,06 mg/cm²	Non dégradé	Inconnu
5467	A	Mur platre papier peint-Mur1	Bas Centre	Plâtre	Papier peint	0,09 mg/cm²	Non dégradé	Inconnu
5468	A	Mur platre papier peint-Mur1	Centre Gauche	Plâtre	Papier peint	0,07 mg/cm²	Non dégradé	Inconnu
5469	A	Mur platre papier peint-Mur1	Centre Centre	Plâtre	Papier peint	0,07 mg/cm²	Non dégradé	Inconnu
5470	B	Mur platre papier peint-Mur1	Bas Droite	Plâtre	Papier peint	0,04 mg/cm²	Non dégradé	Inconnu
5471	B	Mur platre papier peint-Mur1	Centre Centre	Plâtre	Papier peint	0,03 mg/cm²	Non dégradé	Inconnu
5472	B	Mur platre papier peint-Mur1	Bas Centre	Plâtre	Papier peint	0,02 mg/cm²	Non dégradé	Inconnu
5473	C	Mur platre papier peint-Mur1	Centre Gauche	Plâtre	Papier peint	0,02 mg/cm²	Non dégradé	Inconnu
5474	C	Mur platre papier peint-Mur1	Haut Droite	Plâtre	Papier peint	0,03 mg/cm²	Non dégradé	Inconnu
5475	C	Mur platre papier peint-Mur1	Centre Gauche	Plâtre	Papier peint	0,07 mg/cm²	Non dégradé	Inconnu
5512	D	Plinthe bois peint-Plinthe1	Centre Gauche	Bois	Peinture	0,08 mg/cm²	Non dégradé	Inconnu
5513	D	Plinthe bois peint-Plinthe1	Centre Centre	Bois	Peinture	0,03 mg/cm²	Non dégradé	Inconnu
5514	D	Plinthe bois peint-Plinthe1	Haut Droite	Bois	Peinture	0,04 mg/cm²	Non dégradé	Inconnu
5515	A	Plinthe bois peint-Plinthe1	Haut Centre	Bois	Peinture	0,06 mg/cm²	Non dégradé	Inconnu
5516	A	Plinthe bois peint-Plinthe1	Haut Gauche	Bois	Peinture	0,08 mg/cm²	Non dégradé	Inconnu
5517	A	Plinthe bois peint-Plinthe1	Centre Centre	Bois	Peinture	0,02 mg/cm²	Non dégradé	Inconnu
5518	B	Plinthe bois peint-Plinthe1	Centre Gauche	Bois	Peinture	0,07 mg/cm²	Non dégradé	Inconnu
5519	B	Plinthe bois peint-Plinthe1	Centre Centre	Bois	Peinture	0,04 mg/cm²	Non dégradé	Inconnu
5520	B	Plinthe bois peint-Plinthe1	Haut Droite	Bois	Peinture	0,02 mg/cm²	Non dégradé	Inconnu
5521	C	Plinthe bois peint-Plinthe1	Centre Droite	Bois	Peinture	0,03 mg/cm²	Non dégradé	Inconnu
5522	C	Plinthe bois peint-Plinthe1	Centre Gauche	Bois	Peinture	0,08 mg/cm²	Non dégradé	Inconnu
5523	C	Plinthe bois peint-Plinthe1	Centre Centre	Bois	Peinture	0,05 mg/cm²	Non dégradé	Inconnu

N° de Mesure	Zone	Unité de diagnostic (UD)	Localisation de la mesure	Substrat	Revêtement	Valeurs ou constat visuel	Etat de conservation	Travaux envisagés
<b>2eme - Vol 60</b>								
5524	A	Porte bois peint (Dormant)-Po1	Centre Gauche	Bois	Peinture	0,05 mg/cm²	Non dégradé	Inconnu
5525	A	Porte bois peint (Dormant)-Po1	Bas Droite	Bois	Peinture	0,02 mg/cm²	Non dégradé	Inconnu
5526	A	Porte bois peint (Dormant)-Po1	Centre Droite	Bois	Peinture	0,07 mg/cm²	Non dégradé	Inconnu
5527	A	Porte bois peint (Ouvrant)-Po1	Centre Gauche	Bois	Peinture	0,03 mg/cm²	Non dégradé	Inconnu
5528	A	Porte bois peint (Ouvrant)-Po1	Bas Gauche	Bois	Peinture	0,02 mg/cm²	Non dégradé	Inconnu
5529	A	Porte bois peint (Ouvrant)-Po1	Haut Droite	Bois	Peinture	0,04 mg/cm²	Non dégradé	Inconnu
Nombre total d'unités de Diagnostic :		13						
N° de Mesure	Zone	Unité de diagnostic (UD)	Localisation de la mesure	Substrat	Revêtement	Valeurs ou constat visuel	Etat de conservation	Travaux envisagés
<b>2eme - Vol 61</b>								
4931	D	Fenêtre PVC brut (Dormant)-Fe1	Haut Gauche	Pvc	Brut	Non mesuré	-	Inconnu
4932	D	Fenêtre PVC brut (Volet)-Fe1	Centre Droite	Pvc	Brut	Non mesuré	-	Inconnu
4933	D	Fenêtre PVC brut (Ouvrant)-Fe1	Bas Gauche	Pvc	Brut	Non mesuré	-	Inconnu
4934	D	Fenêtre PVC brut (Dormant extérieur)-Fe1	Centre Droite	Pvc	Brut	Non mesuré	-	Inconnu
4935	D	Fenêtre PVC brut (Ouvrant extérieur)-Fe1	Centre Droite	Pvc	Brut	Non mesuré	-	Inconnu
4936	D	Fenêtre PVC brut (Dormant)-Fe2	Centre Centre	Pvc	Brut	Non mesuré	-	Inconnu
4937	D	Fenêtre PVC brut (Volet)-Fe2	Centre Droite	Pvc	Brut	Non mesuré	-	Inconnu
4938	D	Fenêtre PVC brut (Ouvrant)-Fe2	Bas Gauche	Pvc	Brut	Non mesuré	-	Inconnu
4939	D	Fenêtre PVC brut (Dormant extérieur)-Fe2	Bas Droite	Pvc	Brut	Non mesuré	-	Inconnu
4940	D	Fenêtre PVC brut (Ouvrant extérieur)-Fe2	Centre Gauche	Pvc	Brut	Non mesuré	-	Inconnu
5087	F	Porte bois peint (Dormant)-Po1	Bas Centre	Bois	Peinture	0,06 mg/cm²	Non dégradé	Inconnu
5088	F	Porte bois peint (Dormant)-Po1	Centre Droite	Bois	Peinture	0,04 mg/cm²	Non dégradé	Inconnu
5089	F	Porte bois peint (Dormant)-Po1	Haut Droite	Bois	Peinture	0,03 mg/cm²	Non dégradé	Inconnu

N° de Mesure	Zone	Unité de diagnostic (UD)	Localisation de la mesure	Substrat	Revêtement	Valeurs ou constat visuel	Etat de conservation	Travaux envisagés
<b>2eme - Vol 61</b>								
5090	F	Porte bois peint (Ouvrant)-Po1	Bas Gauche	Bois	Peinture	0,04 mg/cm²	Non dégradé	Inconnu
5091	F	Porte bois peint (Ouvrant)-Po1	Haut Gauche	Bois	Peinture	0,05 mg/cm²	Non dégradé	Inconnu
5092	F	Porte bois peint (Ouvrant)-Po1	Haut Droite	Bois	Peinture	0,09 mg/cm²	Non dégradé	Inconnu
5182	F	Plinthe bois peint-Plinthe1	Haut Droite	Bois	Peinture	0,05 mg/cm²	Non dégradé	Inconnu
5183	F	Plinthe bois peint-Plinthe1	Centre Centre	Bois	Peinture	0,04 mg/cm²	Non dégradé	Inconnu
5184	F	Plinthe bois peint-Plinthe1	Centre Gauche	Bois	Peinture	0,06 mg/cm²	Non dégradé	Inconnu
5185	A	Plinthe bois peint-Plinthe1	Haut Droite	Bois	Peinture	0,08 mg/cm²	Non dégradé	Inconnu
5186	A	Plinthe bois peint-Plinthe1	Haut Gauche	Bois	Peinture	0,01 mg/cm²	Non dégradé	Inconnu
5187	A	Plinthe bois peint-Plinthe1	Centre Droite	Bois	Peinture	0,08 mg/cm²	Non dégradé	Inconnu
5188	B	Plinthe bois peint-Plinthe1	Centre Centre	Bois	Peinture	0,08 mg/cm²	Non dégradé	Inconnu
5189	B	Plinthe bois peint-Plinthe1	Centre Gauche	Bois	Peinture	0,01 mg/cm²	Non dégradé	Inconnu
5190	B	Plinthe bois peint-Plinthe1	Bas Gauche	Bois	Peinture	0,08 mg/cm²	Non dégradé	Inconnu
5191	C	Plinthe bois peint-Plinthe1	Haut Centre	Bois	Peinture	0,03 mg/cm²	Non dégradé	Inconnu
5192	C	Plinthe bois peint-Plinthe1	Haut Droite	Bois	Peinture	0,09 mg/cm²	Non dégradé	Inconnu
5193	C	Plinthe bois peint-Plinthe1	Centre Centre	Bois	Peinture	0,02 mg/cm²	Non dégradé	Inconnu
5194	D	Plinthe bois peint-Plinthe1	Bas Gauche	Bois	Peinture	0,02 mg/cm²	Non dégradé	Inconnu
5195	D	Plinthe bois peint-Plinthe1	Bas Centre	Bois	Peinture	0,03 mg/cm²	Non dégradé	Inconnu
5196	D	Plinthe bois peint-Plinthe1	Bas Gauche	Bois	Peinture	0,02 mg/cm²	Non dégradé	Inconnu
5197	E	Plinthe bois peint-Plinthe1	Centre Centre	Bois	Peinture	0,04 mg/cm²	Non dégradé	Inconnu
5198	E	Plinthe bois peint-Plinthe1	Haut Droite	Bois	Peinture	0,04 mg/cm²	Non dégradé	Inconnu
5199	E	Plinthe bois peint-Plinthe1	Haut Centre	Bois	Peinture	0,01 mg/cm²	Non dégradé	Inconnu
5308	E	Porte bois peint (Ouvrant)-Po1	Centre Centre	Bois	Peinture	0,02 mg/cm²	Non dégradé	Inconnu
5309	E	Porte bois peint (Ouvrant)-Po1	Haut Gauche	Bois	Peinture	0,05 mg/cm²	Non dégradé	Inconnu

N° de Mesure	Zone	Unité de diagnostic (UD)	Localisation de la mesure	Substrat	Revêtement	Valeurs ou constat visuel	Etat de conservation	Travaux envisagés
<b>2eme - Vol 61</b>								
5310	E	Porte bois peint (Ouvrant)-Po1	Haut Droite	Bois	Peinture	0,09 mg/cm²	Non dégradé	Inconnu
5311	E	Porte bois peint (Ouvrant extérieur)-Po1	Centre Centre	Bois	Peinture	0,02 mg/cm²	Non dégradé	Inconnu
5312	E	Porte bois peint (Ouvrant extérieur)-Po1	Bas Centre	Bois	Peinture	0,04 mg/cm²	Non dégradé	Inconnu
5313	E	Porte bois peint (Ouvrant extérieur)-Po1	Centre Droite	Bois	Peinture	0,07 mg/cm²	Non dégradé	Inconnu
5314	E	Porte bois peint (Dormant extérieur)-Po1	Centre Droite	Bois	Peinture	0,02 mg/cm²	Non dégradé	Inconnu
5315	E	Porte bois peint (Dormant extérieur)-Po1	Bas Centre	Bois	Peinture	0,08 mg/cm²	Non dégradé	Inconnu
5316	E	Porte bois peint (Dormant extérieur)-Po1	Bas Centre	Bois	Peinture	0,03 mg/cm²	Non dégradé	Inconnu
5317	E	Porte bois peint (Dormant)-Po1	Centre Centre	Bois	Peinture	0,04 mg/cm²	Non dégradé	Inconnu
5318	E	Porte bois peint (Dormant)-Po1	Haut Gauche	Bois	Peinture	0,03 mg/cm²	Non dégradé	Inconnu
5319	E	Porte bois peint (Dormant)-Po1	Haut Centre	Bois	Peinture	0,02 mg/cm²	Non dégradé	Inconnu
5370	F	Plafond platre peint-Plafond1	Centre Centre	Plâtre	Peinture	0,05 mg/cm²	Non dégradé	Inconnu
5371	F	Plafond platre peint-Plafond1	Centre Droite	Plâtre	Peinture	0,05 mg/cm²	Non dégradé	Inconnu
5372	F	Plafond platre peint-Plafond1	Centre Droite	Plâtre	Peinture	0,05 mg/cm²	Non dégradé	Inconnu
5376	F	Mur platre papier peint-Mur1	Haut Centre	Plâtre	Papier peint	0,03 mg/cm²	Non dégradé	Inconnu
5377	F	Mur platre papier peint-Mur1	Bas Droite	Plâtre	Papier peint	0,02 mg/cm²	Non dégradé	Inconnu
5378	F	Mur platre papier peint-Mur1	Haut Gauche	Plâtre	Papier peint	0,06 mg/cm²	Non dégradé	Inconnu
5379	A	Mur platre papier peint-Mur1	Bas Gauche	Plâtre	Papier peint	0,02 mg/cm²	Non dégradé	Inconnu
5380	A	Mur platre papier peint-Mur1	Centre Gauche	Plâtre	Papier peint	0,05 mg/cm²	Non dégradé	Inconnu
5381	A	Mur platre papier peint-Mur1	Haut Gauche	Plâtre	Papier peint	0,07 mg/cm²	Non dégradé	Inconnu
5382	B	Mur platre papier peint-Mur1	Haut Centre	Plâtre	Papier peint	0,07 mg/cm²	Non dégradé	Inconnu
5383	B	Mur platre papier peint-Mur1	Haut Centre	Plâtre	Papier peint	0,03 mg/cm²	Non dégradé	Inconnu
5384	B	Mur platre papier peint-Mur1	Centre Centre	Plâtre	Papier peint	0,04 mg/cm²	Non dégradé	Inconnu
5385	C	Mur platre papier peint-Mur1	Haut Droite	Plâtre	Papier peint	0,03 mg/cm²	Non dégradé	Inconnu

N° de Mesure	Zone	Unité de diagnostic (UD)	Localisation de la mesure	Substrat	Revêtement	Valeurs ou constat visuel	Etat de conservation	Travaux envisagés
<b>2eme - Vol 61</b>								
5386	C	Mur platre papier peint-Mur1	Haut Centre	Plâtre	Papier peint	0,09 mg/cm²	Non dégradé	Inconnu
5387	C	Mur platre papier peint-Mur1	Centre Gauche	Plâtre	Papier peint	0,02 mg/cm²	Non dégradé	Inconnu
5388	D	Mur platre papier peint-Mur1	Haut Droite	Plâtre	Papier peint	0,02 mg/cm²	Non dégradé	Inconnu
5389	D	Mur platre papier peint-Mur1	Centre Gauche	Plâtre	Papier peint	0,04 mg/cm²	Non dégradé	Inconnu
5390	D	Mur platre papier peint-Mur1	Bas Gauche	Plâtre	Papier peint	0,08 mg/cm²	Non dégradé	Inconnu
5391	E	Mur platre papier peint-Mur1	Haut Droite	Plâtre	Papier peint	0,04 mg/cm²	Non dégradé	Inconnu
5392	E	Mur platre papier peint-Mur1	Bas Gauche	Plâtre	Papier peint	0,09 mg/cm²	Non dégradé	Inconnu
5393	E	Mur platre papier peint-Mur1	Centre Droite	Plâtre	Papier peint	0,05 mg/cm²	Non dégradé	Inconnu
5394	F	Sol Moquette (Sol)-Sol1	Haut Gauche	Béton	Peinture	Non mesuré	-	Inconnu
5395	F	Sol Moquette (Sol)-Sol1	Bas Centre	Béton	Peinture	Non mesuré	-	Inconnu
5396	F	Sol Moquette (Sol)-Sol1	Haut Gauche	Béton	Peinture	Non mesuré	-	Inconnu
5397	D	Pos radiateur métal peint (Radiateur )-Radiateur1	Bas Centre	Métal	Peinture	2,43 mg/cm²	Non dégradé	Inconnu
Nombre total d'unités de Diagnostic : 19								
N° de Mesure	Zone	Unité de diagnostic (UD)	Localisation de la mesure	Substrat	Revêtement	Valeurs ou constat visuel	Etat de conservation	Travaux envisagés
<b>2eme - Vol 62</b>								
4921	B	Fenêtre PVC brut (Dormant)-Fe1	Haut Centre	Pvc	Brut	Non mesuré	-	Inconnu
4922	B	Fenêtre PVC brut (Volet)-Fe1	Bas Gauche	Pvc	Brut	Non mesuré	-	Inconnu
4923	B	Fenêtre PVC brut (Ouvrant)-Fe1	Haut Centre	Pvc	Brut	Non mesuré	-	Inconnu
4924	B	Fenêtre PVC brut (Dormant extérieur)-Fe1	Haut Centre	Pvc	Brut	Non mesuré	-	Inconnu
4925	B	Fenêtre PVC brut (Ouvrant extérieur)-Fe1	Haut Gauche	Pvc	Brut	Non mesuré	-	Inconnu
4926	B	Fenêtre PVC brut (Dormant)-Fe2	Centre Gauche	Pvc	Brut	Non mesuré	-	Inconnu
4927	B	Fenêtre PVC brut (Volet)-Fe2	Centre Droite	Pvc	Brut	Non mesuré	-	Inconnu



N° de Mesure	Zone	Unité de diagnostic (UD)	Localisation de la mesure	Substrat	Revêtement	Valeurs ou constat visuel	Etat de conservation	Travaux envisagés
<b>2eme - Vol 62</b>								
4928	B	Fenêtre PVC brut (Ouvrant)-Fe2	Bas Gauche	Pvc	Brut	Non mesuré	-	Inconnu
4929	B	Fenêtre PVC brut (Dormant extérieur)-Fe2	Haut Centre	Pvc	Brut	Non mesuré	-	Inconnu
4930	B	Fenêtre PVC brut (Ouvrant extérieur)-Fe2	Centre Droite	Pvc	Brut	Non mesuré	-	Inconnu
5033	D	Porte bois peint (Dormant)-Po1	Centre Centre	Bois	Peinture	0,06 mg/cm²	Non dégradé	Inconnu
5034	D	Porte bois peint (Dormant)-Po1	Bas Centre	Bois	Peinture	0,06 mg/cm²	Non dégradé	Inconnu
5035	D	Porte bois peint (Dormant)-Po1	Centre Centre	Bois	Peinture	0,06 mg/cm²	Non dégradé	Inconnu
5036	D	Porte bois peint (Ouvrant)-Po1	Centre Gauche	Bois	Peinture	0,07 mg/cm²	Non dégradé	Inconnu
5037	D	Porte bois peint (Ouvrant)-Po1	Centre Centre	Bois	Peinture	0,02 mg/cm²	Non dégradé	Inconnu
5038	D	Porte bois peint (Ouvrant)-Po1	Centre Gauche	Bois	Peinture	0,06 mg/cm²	Non dégradé	Inconnu
5167	A	Mur platre papier peint-Mur1	Bas Droite	Plâtre	Papier peint	0,05 mg/cm²	Non dégradé	Inconnu
5168	A	Mur platre papier peint-Mur1	Haut Droite	Plâtre	Papier peint	0,05 mg/cm²	Non dégradé	Inconnu
5169	A	Mur platre papier peint-Mur1	Haut Centre	Plâtre	Papier peint	0,09 mg/cm²	Non dégradé	Inconnu
5265	B	Pos radiateur métal peint (Radiateur )-Radiateur1	Haut Gauche	Métal	Peinture	2,17 mg/cm²	Non dégradé	Inconnu
5266	B	Sol parquet bois (Sol)-Sol1	Haut Droite	Béton	Peinture	0 mg/cm²	Non dégradé	Inconnu
5267	B	Sol parquet bois (Sol)-Sol1	Centre Gauche	Béton	Peinture	Non mesuré	-	Inconnu
5268	B	Sol parquet bois (Sol)-Sol1	Haut Gauche	Béton	Peinture	0 mg/cm²	Non dégradé	Inconnu
5269	D	Plafond platre peint-Plafond1	Centre Centre	Plâtre	Peinture	0,04 mg/cm²	Non dégradé	Inconnu
5270	D	Plafond platre peint-Plafond1	Bas Centre	Plâtre	Peinture	0,06 mg/cm²	Non dégradé	Inconnu
5271	D	Plafond platre peint-Plafond1	Haut Droite	Plâtre	Peinture	0,03 mg/cm²	Non dégradé	Inconnu
5272	B	Mur bois peint-Mur1	Centre Centre	Bois	Peinture	0,06 mg/cm²	Non dégradé	Inconnu
5273	B	Mur bois peint-Mur1	Haut Gauche	Bois	Peinture	0,05 mg/cm²	Non dégradé	Inconnu
5274	B	Mur bois peint-Mur1	Haut Gauche	Bois	Peinture	0,01 mg/cm²	Non dégradé	Inconnu
5275	B	Mur platre Moquette-Mur1	Haut Gauche	Plâtre	Papier peint	0,02 mg/cm²	Non dégradé	Inconnu

N° de Mesure	Zone	Unité de diagnostic (UD)	Localisation de la mesure	Substrat	Revêtement	Valeurs ou constat visuel	Etat de conservation	Travaux envisagés
<b>2eme - Vol 62</b>								
5276	B	Mur platre Moquette-Mur1	Centre Gauche	Plâtre	Papier peint	0,01 mg/cm²	Non dégradé	Inconnu
5277	B	Mur platre Moquette-Mur1	Bas Gauche	Plâtre	Papier peint	0,07 mg/cm²	Non dégradé	Inconnu
5278	C	Mur platre Moquette-Mur1	Haut Gauche	Plâtre	Papier peint	0,07 mg/cm²	Non dégradé	Inconnu
5279	C	Mur platre Moquette-Mur1	Bas Centre	Plâtre	Papier peint	0,08 mg/cm²	Non dégradé	Inconnu
5280	C	Mur platre Moquette-Mur1	Bas Centre	Plâtre	Papier peint	0,01 mg/cm²	Non dégradé	Inconnu
5281	D	Mur platre Moquette-Mur1	Centre Gauche	Plâtre	Papier peint	0,08 mg/cm²	Non dégradé	Inconnu
5282	D	Mur platre Moquette-Mur1	Haut Gauche	Plâtre	Papier peint	0,03 mg/cm²	Non dégradé	Inconnu
5283	D	Mur platre Moquette-Mur1	Haut Gauche	Plâtre	Papier peint	0,03 mg/cm²	Non dégradé	Inconnu
5284	D	Plinthe bois peint-Plinthe1	Bas Droite	Bois	Peinture	0,06 mg/cm²	Non dégradé	Inconnu
5285	D	Plinthe bois peint-Plinthe1	Centre Droite	Bois	Peinture	0,06 mg/cm²	Non dégradé	Inconnu
5286	D	Plinthe bois peint-Plinthe1	Centre Droite	Bois	Peinture	0,01 mg/cm²	Non dégradé	Inconnu
5287	A	Plinthe bois peint-Plinthe1	Centre Gauche	Bois	Peinture	0,04 mg/cm²	Non dégradé	Inconnu
5288	A	Plinthe bois peint-Plinthe1	Haut Droite	Bois	Peinture	0,08 mg/cm²	Non dégradé	Inconnu
5289	A	Plinthe bois peint-Plinthe1	Bas Droite	Bois	Peinture	0,01 mg/cm²	Non dégradé	Inconnu
5290	B	Plinthe bois peint-Plinthe1	Centre Centre	Bois	Peinture	0,09 mg/cm²	Non dégradé	Inconnu
5291	B	Plinthe bois peint-Plinthe1	Bas Droite	Bois	Peinture	0,02 mg/cm²	Non dégradé	Inconnu
5292	B	Plinthe bois peint-Plinthe1	Centre Droite	Bois	Peinture	0,04 mg/cm²	Non dégradé	Inconnu
5293	C	Plinthe bois peint-Plinthe1	Bas Centre	Bois	Peinture	0,03 mg/cm²	Non dégradé	Inconnu
5294	C	Plinthe bois peint-Plinthe1	Centre Gauche	Bois	Peinture	0,09 mg/cm²	Non dégradé	Inconnu
5295	C	Plinthe bois peint-Plinthe1	Bas Droite	Bois	Peinture	0,04 mg/cm²	Non dégradé	Inconnu
5296	A	Porte bois peint (Ouvrant)-Po1	Haut Gauche	Bois	Peinture	0,04 mg/cm²	Non dégradé	Inconnu
5297	A	Porte bois peint (Ouvrant)-Po1	Haut Gauche	Bois	Peinture	0,05 mg/cm²	Non dégradé	Inconnu
5298	A	Porte bois peint (Ouvrant)-Po1	Bas Droite	Bois	Peinture	0,08 mg/cm²	Non dégradé	Inconnu

N° de Mesure	Zone	Unité de diagnostic (UD)	Localisation de la mesure	Substrat	Revêtement	Valeurs ou constat visuel	Etat de conservation	Travaux envisagés
<b>2eme - Vol 62</b>								
5299	A	Porte bois peint (Ouvrant extérieur)-Po1	Haut Gauche	Bois	Peinture	0,03 mg/cm²	Non dégradé	Inconnu
5300	A	Porte bois peint (Ouvrant extérieur)-Po1	Centre Centre	Bois	Peinture	0,08 mg/cm²	Non dégradé	Inconnu
5301	A	Porte bois peint (Ouvrant extérieur)-Po1	Bas Gauche	Bois	Peinture	0,04 mg/cm²	Non dégradé	Inconnu
5302	A	Porte bois peint (Dormant extérieur)-Po1	Centre Centre	Bois	Peinture	0,07 mg/cm²	Non dégradé	Inconnu
5303	A	Porte bois peint (Dormant extérieur)-Po1	Haut Droite	Bois	Peinture	0,05 mg/cm²	Non dégradé	Inconnu
5304	A	Porte bois peint (Dormant extérieur)-Po1	Bas Gauche	Bois	Peinture	0,08 mg/cm²	Non dégradé	Inconnu
5305	A	Porte bois peint (Dormant)-Po1	Haut Gauche	Bois	Peinture	0,09 mg/cm²	Non dégradé	Inconnu
5306	A	Porte bois peint (Dormant)-Po1	Centre Droite	Bois	Peinture	0,05 mg/cm²	Non dégradé	Inconnu
5307	A	Porte bois peint (Dormant)-Po1	Centre Droite	Bois	Peinture	0,06 mg/cm²	Non dégradé	Inconnu
Nombre total d'unités de Diagnostic : 18								
N° de Mesure	Zone	Unité de diagnostic (UD)	Localisation de la mesure	Substrat	Revêtement	Valeurs ou constat visuel	Etat de conservation	Travaux envisagés
<b>2eme - Vol 63</b>								
4765	B	Porte bois peint (Dormant)-Po1	Haut Centre	Bois	Peinture	0,07 mg/cm²	Non dégradé	Inconnu
4766	B	Porte bois peint (Dormant)-Po1	Centre Droite	Bois	Peinture	0,09 mg/cm²	Non dégradé	Inconnu
4767	B	Porte bois peint (Dormant)-Po1	Haut Gauche	Bois	Peinture	0,05 mg/cm²	Non dégradé	Inconnu
4768	B	Porte bois peint (Ouvrant)-Po1	Haut Droite	Bois	Peinture	0,05 mg/cm²	Non dégradé	Inconnu
4769	B	Porte bois peint (Ouvrant)-Po1	Bas Centre	Bois	Peinture	0,04 mg/cm²	Non dégradé	Inconnu
4770	B	Porte bois peint (Ouvrant)-Po1	Bas Gauche	Bois	Peinture	0,07 mg/cm²	Non dégradé	Inconnu
5027	C	Porte bois peint (Dormant)-Po1	Centre Gauche	Bois	Peinture	0,08 mg/cm²	Non dégradé	Inconnu
5028	C	Porte bois peint (Dormant)-Po1	Bas Droite	Bois	Peinture	0,07 mg/cm²	Non dégradé	Inconnu
5029	C	Porte bois peint (Dormant)-Po1	Centre Droite	Bois	Peinture	0,04 mg/cm²	Non dégradé	Inconnu
5030	C	Porte bois peint (Ouvrant)-Po1	Centre Droite	Bois	Peinture	0,08 mg/cm²	Non dégradé	Inconnu

N° de Mesure	Zone	Unité de diagnostic (UD)	Localisation de la mesure	Substrat	Revêtement	Valeurs ou constat visuel	Etat de conservation	Travaux envisagés
<b>2eme - Vol 63</b>								
5031	C	Porte bois peint (Ouvrant)-Po1	Haut Gauche	Bois	Peinture	0,01 mg/cm²	Non dégradé	Inconnu
5032	C	Porte bois peint (Ouvrant)-Po1	Bas Centre	Bois	Peinture	0,06 mg/cm²	Non dégradé	Inconnu
5039	A	Porte bois peint (Dormant)-Po1	Bas Gauche	Bois	Peinture	0,03 mg/cm²	Non dégradé	Inconnu
5040	A	Porte bois peint (Dormant)-Po1	Haut Gauche	Bois	Peinture	0,05 mg/cm²	Non dégradé	Inconnu
5041	A	Porte bois peint (Dormant)-Po1	Bas Centre	Bois	Peinture	0,03 mg/cm²	Non dégradé	Inconnu
5042	A	Porte bois peint (Ouvrant)-Po1	Centre Centre	Bois	Peinture	0,04 mg/cm²	Non dégradé	Inconnu
5043	A	Porte bois peint (Ouvrant)-Po1	Haut Centre	Bois	Peinture	0,08 mg/cm²	Non dégradé	Inconnu
5044	A	Porte bois peint (Ouvrant)-Po1	Centre Gauche	Bois	Peinture	0,01 mg/cm²	Non dégradé	Inconnu
5069	C	Porte bois peint (Dormant)-Po2	Centre Droite	Bois	Peinture	0,03 mg/cm²	Non dégradé	Inconnu
5070	C	Porte bois peint (Dormant)-Po2	Centre Centre	Bois	Peinture	0,03 mg/cm²	Non dégradé	Inconnu
5071	C	Porte bois peint (Dormant)-Po2	Bas Centre	Bois	Peinture	0,05 mg/cm²	Non dégradé	Inconnu
5072	C	Porte bois peint (Ouvrant)-Po2	Centre Droite	Bois	Peinture	0,04 mg/cm²	Non dégradé	Inconnu
5073	C	Porte bois peint (Ouvrant)-Po2	Centre Centre	Bois	Peinture	0,09 mg/cm²	Non dégradé	Inconnu
5074	C	Porte bois peint (Ouvrant)-Po2	Centre Gauche	Bois	Peinture	0,01 mg/cm²	Non dégradé	Inconnu
5075	C	Porte bois peint (Dormant)-Po3	Centre Droite	Bois	Peinture	0,03 mg/cm²	Non dégradé	Inconnu
5076	C	Porte bois peint (Dormant)-Po3	Haut Centre	Bois	Peinture	0,07 mg/cm²	Non dégradé	Inconnu
5077	C	Porte bois peint (Dormant)-Po3	Bas Gauche	Bois	Peinture	0,01 mg/cm²	Non dégradé	Inconnu
5078	C	Porte bois peint (Ouvrant)-Po3	Bas Gauche	Bois	Peinture	0,05 mg/cm²	Non dégradé	Inconnu
5079	C	Porte bois peint (Ouvrant)-Po3	Centre Droite	Bois	Peinture	0,07 mg/cm²	Non dégradé	Inconnu
5080	C	Porte bois peint (Ouvrant)-Po3	Centre Gauche	Bois	Peinture	0,03 mg/cm²	Non dégradé	Inconnu
5081	A	Porte bois peint (Dormant)-Po2	Haut Droite	Bois	Peinture	0,06 mg/cm²	Non dégradé	Inconnu
5082	A	Porte bois peint (Dormant)-Po2	Haut Gauche	Bois	Peinture	0,05 mg/cm²	Non dégradé	Inconnu
5083	A	Porte bois peint (Dormant)-Po2	Centre Droite	Bois	Peinture	0,09 mg/cm²	Non dégradé	Inconnu

N° de Mesure	Zone	Unité de diagnostic (UD)	Localisation de la mesure	Substrat	Revêtement	Valeurs ou constat visuel	Etat de conservation	Travaux envisagés
<b>2eme - Vol 63</b>								
5084	A	Porte bois peint (Ouvrant)-Po2	Haut Centre	Bois	Peinture	0,04 mg/cm²	Non dégradé	Inconnu
5085	A	Porte bois peint (Ouvrant)-Po2	Haut Centre	Bois	Peinture	0,05 mg/cm²	Non dégradé	Inconnu
5086	A	Porte bois peint (Ouvrant)-Po2	Haut Droite	Bois	Peinture	0,01 mg/cm²	Non dégradé	Inconnu
5143	C	Mur bois peint-Mur1	Bas Centre	Bois	Peinture	0,06 mg/cm²	Non dégradé	Inconnu
5144	C	Mur bois peint-Mur1	Haut Droite	Bois	Peinture	0,02 mg/cm²	Non dégradé	Inconnu
5145	C	Mur bois peint-Mur1	Centre Centre	Bois	Peinture	0,04 mg/cm²	Non dégradé	Inconnu
5146	B	Mur bois peint-Mur1	Centre Gauche	Bois	Peinture	0,05 mg/cm²	Non dégradé	Inconnu
5147	B	Mur bois peint-Mur1	Haut Droite	Bois	Peinture	0,02 mg/cm²	Non dégradé	Inconnu
5148	B	Mur bois peint-Mur1	Haut Centre	Bois	Peinture	0,07 mg/cm²	Non dégradé	Inconnu
5149	A	Mur bois peint-Mur1	Centre Gauche	Bois	Peinture	0,04 mg/cm²	Non dégradé	Inconnu
5150	A	Mur bois peint-Mur1	Haut Gauche	Bois	Peinture	0,09 mg/cm²	Non dégradé	Inconnu
5151	A	Mur bois peint-Mur1	Haut Gauche	Bois	Peinture	0,03 mg/cm²	Non dégradé	Inconnu
5152	D	Mur bois peint-Mur1	Haut Gauche	Bois	Peinture	0,07 mg/cm²	Non dégradé	Inconnu
5153	D	Mur bois peint-Mur1	Bas Centre	Bois	Peinture	0,01 mg/cm²	Non dégradé	Inconnu
5154	D	Mur bois peint-Mur1	Bas Gauche	Bois	Peinture	0,02 mg/cm²	Non dégradé	Inconnu
5155	B	Mur platre papier peint-Mur1	Haut Droite	Plâtre	Papier peint	0,05 mg/cm²	Non dégradé	Inconnu
5156	B	Mur platre papier peint-Mur1	Centre Droite	Plâtre	Papier peint	0,08 mg/cm²	Non dégradé	Inconnu
5157	B	Mur platre papier peint-Mur1	Haut Centre	Plâtre	Papier peint	0,06 mg/cm²	Non dégradé	Inconnu
5158	C	Mur platre papier peint-Mur1	Bas Gauche	Plâtre	Papier peint	0,04 mg/cm²	Non dégradé	Inconnu
5159	C	Mur platre papier peint-Mur1	Centre Centre	Plâtre	Papier peint	0,06 mg/cm²	Non dégradé	Inconnu
5160	C	Mur platre papier peint-Mur1	Bas Droite	Plâtre	Papier peint	0,02 mg/cm²	Non dégradé	Inconnu
5161	D	Mur platre papier peint-Mur1	Haut Centre	Plâtre	Papier peint	0,08 mg/cm²	Non dégradé	Inconnu
5162	D	Mur platre papier peint-Mur1	Haut Centre	Plâtre	Papier peint	0,04 mg/cm²	Non dégradé	Inconnu

N° de Mesure	Zone	Unité de diagnostic (UD)	Localisation de la mesure	Substrat	Revêtement	Valeurs ou constat visuel	Etat de conservation	Travaux envisagés
<b>2eme - Vol 63</b>								
5163	D	Mur platre papier peint-Mur1	Haut Gauche	Plâtre	Papier peint	0,05 mg/cm²	Non dégradé	Inconnu
5164	A	Mur platre papier peint-Mur1	Haut Gauche	Plâtre	Papier peint	0,07 mg/cm²	Non dégradé	Inconnu
5165	A	Mur platre papier peint-Mur1	Haut Droite	Plâtre	Papier peint	0,06 mg/cm²	Non dégradé	Inconnu
5166	A	Mur platre papier peint-Mur1	Haut Droite	Plâtre	Papier peint	0,02 mg/cm²	Non dégradé	Inconnu
5170	A	Plinthe bois peint-Plinthe1	Bas Centre	Bois	Peinture	0,01 mg/cm²	Non dégradé	Inconnu
5171	A	Plinthe bois peint-Plinthe1	Bas Droite	Bois	Peinture	0,03 mg/cm²	Non dégradé	Inconnu
5172	A	Plinthe bois peint-Plinthe1	Haut Centre	Bois	Peinture	0,02 mg/cm²	Non dégradé	Inconnu
5173	B	Plinthe bois peint-Plinthe1	Bas Centre	Bois	Peinture	0,06 mg/cm²	Non dégradé	Inconnu
5174	B	Plinthe bois peint-Plinthe1	Centre Gauche	Bois	Peinture	0,09 mg/cm²	Non dégradé	Inconnu
5175	B	Plinthe bois peint-Plinthe1	Centre Gauche	Bois	Peinture	0,02 mg/cm²	Non dégradé	Inconnu
5176	C	Plinthe bois peint-Plinthe1	Haut Centre	Bois	Peinture	0,03 mg/cm²	Non dégradé	Inconnu
5177	C	Plinthe bois peint-Plinthe1	Bas Droite	Bois	Peinture	0,05 mg/cm²	Non dégradé	Inconnu
5178	C	Plinthe bois peint-Plinthe1	Haut Centre	Bois	Peinture	0,03 mg/cm²	Non dégradé	Inconnu
5179	D	Plinthe bois peint-Plinthe1	Centre Droite	Bois	Peinture	0,09 mg/cm²	Non dégradé	Inconnu
5180	D	Plinthe bois peint-Plinthe1	Bas Gauche	Bois	Peinture	0,05 mg/cm²	Non dégradé	Inconnu
5181	D	Plinthe bois peint-Plinthe1	Haut Droite	Bois	Peinture	0,08 mg/cm²	Non dégradé	Inconnu
5260	C	Sol Moquette (Sol)-Sol1	Centre Centre	Béton	Peinture	Non mesuré	-	Inconnu
5261	C	Sol Moquette (Sol)-Sol1	Haut Centre	Béton	Peinture	Non mesuré	-	Inconnu
5262	C	Sol Moquette (Sol)-Sol1	Haut Gauche	Béton	Peinture	Non mesuré	-	Inconnu
5373	C	Plafond platre peint-Plafond1	Bas Gauche	Plâtre	Peinture	0,03 mg/cm²	Non dégradé	Inconnu
5374	C	Plafond platre peint-Plafond1	Haut Centre	Plâtre	Peinture	0,01 mg/cm²	Non dégradé	Inconnu
5375	C	Plafond platre peint-Plafond1	Centre Centre	Plâtre	Peinture	0,01 mg/cm²	Non dégradé	Inconnu

Nombre total d'unités de Diagnostic : 17



N° de Mesure	Zone	Unité de diagnostic (UD)	Localisation de la mesure	Substrat	Revêtement	Valeurs ou constat visuel	Etat de conservation	Travaux envisagés
<b>2eme - Vol 64</b>								
5111	D	Porte bois peint (Dormant)-Po1	Haut Centre	Bois	Peinture	0,03 mg/cm²	Non dégradé	Inconnu
5112	D	Porte bois peint (Dormant)-Po1	Haut Gauche	Bois	Peinture	0,04 mg/cm²	Non dégradé	Inconnu
5113	D	Porte bois peint (Dormant)-Po1	Bas Gauche	Bois	Peinture	0,03 mg/cm²	Non dégradé	Inconnu
5114	D	Porte bois peint (Ouvrant)-Po1	Haut Centre	Bois	Peinture	0,05 mg/cm²	Non dégradé	Inconnu
5115	D	Porte bois peint (Ouvrant)-Po1	Bas Gauche	Bois	Peinture	0,06 mg/cm²	Non dégradé	Inconnu
5116	D	Porte bois peint (Ouvrant)-Po1	Haut Centre	Bois	Peinture	0,02 mg/cm²	Non dégradé	Inconnu
5117	B	Porte bois peint (Dormant)-Po1	Haut Gauche	Bois	Peinture	0,06 mg/cm²	Non dégradé	Inconnu
5118	B	Porte bois peint (Dormant)-Po1	Centre Gauche	Bois	Peinture	0,06 mg/cm²	Non dégradé	Inconnu
5119	B	Porte bois peint (Dormant)-Po1	Centre Gauche	Bois	Peinture	0,05 mg/cm²	Non dégradé	Inconnu
5120	B	Porte bois peint (Ouvrant)-Po1	Bas Centre	Bois	Peinture	0,07 mg/cm²	Non dégradé	Inconnu
5121	B	Porte bois peint (Ouvrant)-Po1	Bas Gauche	Bois	Peinture	0,08 mg/cm²	Non dégradé	Inconnu
5122	B	Porte bois peint (Ouvrant)-Po1	Haut Gauche	Bois	Peinture	0,04 mg/cm²	Non dégradé	Inconnu
5135	B	Porte bois peint (Dormant)-Po2	Haut Centre	Bois	Peinture	0,05 mg/cm²	Non dégradé	Inconnu
5136	B	Porte bois peint (Dormant)-Po2	Centre Gauche	Bois	Peinture	0,04 mg/cm²	Non dégradé	Inconnu
5137	B	Porte bois peint (Dormant)-Po2	Bas Droite	Bois	Peinture	0,02 mg/cm²	Non dégradé	Inconnu
5138	B	Porte bois peint (Ouvrant)-Po2	Bas Centre	Bois	Peinture	0,03 mg/cm²	Non dégradé	Inconnu
5139	B	Porte bois peint (Ouvrant)-Po2	Haut Centre	Bois	Peinture	0,07 mg/cm²	Non dégradé	Inconnu
5140	B	Porte bois peint (Ouvrant)-Po2	Haut Centre	Bois	Peinture	0,09 mg/cm²	Non dégradé	Inconnu
5551	D	Sol Moquette (Sol)-Sol1	Bas Centre	Béton	Peinture	Non mesuré	-	Inconnu
5552	D	Sol Moquette (Sol)-Sol1	Haut Gauche	Béton	Peinture	Non mesuré	-	Inconnu
5553	D	Sol Moquette (Sol)-Sol1	Bas Gauche	Béton	Peinture	Non mesuré	-	Inconnu
5554	D	Plafond platre peint-Plafond1	Centre Centre	Plâtre	Peinture	0,03 mg/cm²	Non dégradé	Inconnu
5555	D	Plafond platre peint-Plafond1	Haut Centre	Plâtre	Peinture	0,05 mg/cm²	Non dégradé	Inconnu

N° de Mesure	Zone	Unité de diagnostic (UD)	Localisation de la mesure	Substrat	Revêtement	Valeurs ou constat visuel	Etat de conservation	Travaux envisagés
<b>2eme - Vol 64</b>								
5556	D	Plafond platre peint-Plafond1	Bas Droite	Plâtre	Peinture	0,08 mg/cm²	Non dégradé	Inconnu
5557	C	Mur bois peint-Mur1	Haut Droite	Bois	Peinture	0,02 mg/cm²	Non dégradé	Inconnu
5558	C	Mur bois peint-Mur1	Haut Gauche	Bois	Peinture	0,06 mg/cm²	Non dégradé	Inconnu
5559	C	Mur bois peint-Mur1	Bas Centre	Bois	Peinture	0,04 mg/cm²	Non dégradé	Inconnu
5560	B	Mur bois peint-Mur1	Bas Centre	Bois	Peinture	0,04 mg/cm²	Non dégradé	Inconnu
5561	B	Mur bois peint-Mur1	Centre Gauche	Bois	Peinture	0,02 mg/cm²	Non dégradé	Inconnu
5562	B	Mur bois peint-Mur1	Centre Droite	Bois	Peinture	0,06 mg/cm²	Non dégradé	Inconnu
5563	D	Mur bois peint-Mur1	Bas Gauche	Bois	Peinture	0,07 mg/cm²	Non dégradé	Inconnu
5564	D	Mur bois peint-Mur1	Bas Droite	Bois	Peinture	0,09 mg/cm²	Non dégradé	Inconnu
5565	D	Mur bois peint-Mur1	Haut Centre	Bois	Peinture	0,07 mg/cm²	Non dégradé	Inconnu
5566	B	Mur platre papier peint-Mur1	Bas Centre	Plâtre	Papier peint	0,02 mg/cm²	Non dégradé	Inconnu
5567	B	Mur platre papier peint-Mur1	Centre Droite	Plâtre	Papier peint	0,02 mg/cm²	Non dégradé	Inconnu
5568	B	Mur platre papier peint-Mur1	Haut Droite	Plâtre	Papier peint	0,01 mg/cm²	Non dégradé	Inconnu
5569	C	Mur platre papier peint-Mur1	Centre Droite	Plâtre	Papier peint	0,07 mg/cm²	Non dégradé	Inconnu
5570	C	Mur platre papier peint-Mur1	Haut Droite	Plâtre	Papier peint	0,08 mg/cm²	Non dégradé	Inconnu
5571	C	Mur platre papier peint-Mur1	Bas Droite	Plâtre	Papier peint	0,07 mg/cm²	Non dégradé	Inconnu
5572	D	Mur platre papier peint-Mur1	Centre Droite	Plâtre	Papier peint	0,07 mg/cm²	Non dégradé	Inconnu
5573	D	Mur platre papier peint-Mur1	Haut Gauche	Plâtre	Papier peint	0,08 mg/cm²	Non dégradé	Inconnu
5574	D	Mur platre papier peint-Mur1	Bas Centre	Plâtre	Papier peint	0,05 mg/cm²	Non dégradé	Inconnu
5575	B	Plinthe bois peint-Plinthe1	Centre Centre	Bois	Peinture	0,03 mg/cm²	Non dégradé	Inconnu
5576	B	Plinthe bois peint-Plinthe1	Bas Gauche	Bois	Peinture	0,02 mg/cm²	Non dégradé	Inconnu
5577	B	Plinthe bois peint-Plinthe1	Centre Droite	Bois	Peinture	0,03 mg/cm²	Non dégradé	Inconnu
5578	C	Plinthe bois peint-Plinthe1	Centre Centre	Bois	Peinture	0,03 mg/cm²	Non dégradé	Inconnu

N° de Mesure	Zone	Unité de diagnostic (UD)	Localisation de la mesure	Substrat	Revêtement	Valeurs ou constat visuel	Etat de conservation	Travaux envisagés
<b>2eme - Vol 64</b>								
5579	C	Plinthe bois peint-Plinthe1	Bas Droite	Bois	Peinture	0,07 mg/cm²	Non dégradé	Inconnu
5580	C	Plinthe bois peint-Plinthe1	Haut Droite	Bois	Peinture	0,02 mg/cm²	Non dégradé	Inconnu
5581	D	Plinthe bois peint-Plinthe1	Centre Gauche	Bois	Peinture	0,04 mg/cm²	Non dégradé	Inconnu
5582	D	Plinthe bois peint-Plinthe1	Bas Gauche	Bois	Peinture	0,03 mg/cm²	Non dégradé	Inconnu
5583	D	Plinthe bois peint-Plinthe1	Centre Gauche	Bois	Peinture	0,02 mg/cm²	Non dégradé	Inconnu
5584	D	Fenêtre métal brut (Dormant)-Fe1	Haut Centre	Métal	Brut	Non mesuré	-	Inconnu
5585	D	Fenêtre métal brut (Ouvrant extérieur)-Fe1	Haut Gauche	Métal	Brut	Non mesuré	-	Inconnu
5586	D	Fenêtre métal brut (Ouvrant)-Fe1	Haut Gauche	Métal	Brut	Non mesuré	-	Inconnu
5587	D	Fenêtre métal brut (Dormant extérieur)-Fe1	Bas Droite	Métal	Brut	Non mesuré	-	Inconnu
5588	D	Fenêtre métal brut (Volet)-Fe1	Haut Droite	Métal	Brut	Non mesuré	-	Inconnu

Nombre total d'unités de Diagnostic : 15

N° de Mesure	Zone	Unité de diagnostic (UD)	Localisation de la mesure	Substrat	Revêtement	Valeurs ou constat visuel	Etat de conservation	Travaux envisagés
<b>2eme - Vol 66</b>								
5682	C	Plafond plâtre peint-Plafond1	Haut Droite	Plâtre	Peinture	0,09 mg/cm²	Non dégradé	Inconnu
5683	C	Plafond plâtre peint-Plafond1	Centre Gauche	Plâtre	Peinture	0,02 mg/cm²	Non dégradé	Inconnu
5684	C	Plafond plâtre peint-Plafond1	Haut Droite	Plâtre	Peinture	0,03 mg/cm²	Non dégradé	Inconnu
6506	A	Carrelage brut-Carrelage1	Bas Centre	Carrelage	Brut	Non mesuré	-	Inconnu
6509	C	Faïence brut (Faïence)-Faïence1	Centre Gauche	Faïence	Brut	Non mesuré	-	Inconnu
6510	B	Faïence brut (Faïence)-Faïence1	Centre Centre	Faïence	Brut	Non mesuré	-	Inconnu
6511	A	Faïence brut (Faïence)-Faïence1	Centre Gauche	Faïence	Brut	Non mesuré	-	Inconnu
6512	D	Faïence brut (Faïence)-Faïence1	Bas Gauche	Faïence	Brut	Non mesuré	-	Inconnu
6554	C	Plinthe Carrelage brut-Plinthe1	Haut Centre	Carrelage	Brut	Non mesuré	-	Inconnu

Nombre total d'unités de Diagnostic : 7

N° de Mesure	Zone	Unité de diagnostic (UD)	Localisation de la mesure	Substrat	Revêtement	Valeurs ou constat visuel	Etat de conservation	Travaux envisagés
-----------------	------	--------------------------	------------------------------	----------	------------	------------------------------	----------------------	-------------------

### 2eme - Vol 67

5679	C	Plafond platre peint-Plafond1	Centre Gauche	Plâtre	Peinture	0,03 mg/cm²	Non dégradé	Inconnu
5680	C	Plafond platre peint-Plafond1	Bas Centre	Plâtre	Peinture	0,06 mg/cm²	Non dégradé	Inconnu
5681	C	Plafond platre peint-Plafond1	Bas Centre	Plâtre	Peinture	0,04 mg/cm²	Non dégradé	Inconnu
6507	A	Carrelage brut-Carrelage1	Bas Gauche	Carrelage	Brut	Non mesuré	-	Inconnu
6513	A	Faience brut (Faience)-Faience1	Haut Droite	Faience	Brut	Non mesuré	-	Inconnu
6514	B	Faience brut (Faience)-Faience1	Haut Droite	Faience	Brut	Non mesuré	-	Inconnu
6515	C	Faience brut (Faience)-Faience1	Haut Gauche	Faience	Brut	Non mesuré	-	Inconnu
6516	D	Faience brut (Faience)-Faience1	Centre Droite	Faience	Brut	Non mesuré	-	Inconnu

Nombre total d'unités de Diagnostic : 6

N° de Mesure	Zone	Unité de diagnostic (UD)	Localisation de la mesure	Substrat	Revêtement	Valeurs ou constat visuel	Etat de conservation	Travaux envisagés
-----------------	------	--------------------------	------------------------------	----------	------------	------------------------------	----------------------	-------------------

### 2eme - Vol 68

5676	C	Plafond platre peint-Plafond1	Bas Centre	Plâtre	Peinture	0,07 mg/cm²	Non dégradé	Inconnu
5677	C	Plafond platre peint-Plafond1	Bas Centre	Plâtre	Peinture	0,04 mg/cm²	Non dégradé	Inconnu
5678	C	Plafond platre peint-Plafond1	Bas Droite	Plâtre	Peinture	0,06 mg/cm²	Non dégradé	Inconnu
6517	A	Faience brut (Faience)-Faience1	Centre Droite	Faience	Brut	Non mesuré	-	Inconnu
6518	B	Faience brut (Faience)-Faience1	Bas Centre	Faience	Brut	Non mesuré	-	Inconnu
6519	C	Faience brut (Faience)-Faience1	Centre Centre	Faience	Brut	Non mesuré	-	Inconnu
6520	D	Faience brut (Faience)-Faience1	Centre Droite	Faience	Brut	Non mesuré	-	Inconnu
6552	C	Plinthe Carrelage brut-Plinthe1	Haut Droite	Carrelage	Brut	Non mesuré	-	Inconnu
6553	A	Plinthe Carrelage brut-Plinthe1	Haut Gauche	Carrelage	Brut	Non mesuré	-	Inconnu

Nombre total d'unités de Diagnostic : 6

N° de Mesure	Zone	Unité de diagnostic (UD)	Localisation de la mesure	Substrat	Revêtement	Valeurs ou constat visuel	Etat de conservation	Travaux envisagés
<b>2eme - Vol 69</b>								
5670	C	Plafond platre peint-Plafond1	Haut Droite	Plâtre	Peinture	0,03 mg/cm²	Non dégradé	Inconnu
5671	C	Plafond platre peint-Plafond1	Bas Centre	Plâtre	Peinture	0,05 mg/cm²	Non dégradé	Inconnu
5672	C	Plafond platre peint-Plafond1	Bas Droite	Plâtre	Peinture	0,02 mg/cm²	Non dégradé	Inconnu
5745	C	Fenêtre PVC brut (Dormant)-Fe1	Haut Centre	Pvc	Brut	Non mesuré	-	Inconnu
5746	C	Fenêtre PVC brut (Volet)-Fe1	Haut Gauche	Pvc	Brut	Non mesuré	-	Inconnu
5747	C	Fenêtre PVC brut (Ouvrant)-Fe1	Haut Droite	Pvc	Brut	Non mesuré	-	Inconnu
5748	C	Fenêtre PVC brut (Dormant extérieur)-Fe1	Bas Droite	Pvc	Brut	Non mesuré	-	Inconnu
5749	C	Fenêtre PVC brut (Ouvrant extérieur)-Fe1	Centre Gauche	Pvc	Brut	Non mesuré	-	Inconnu
6508	A	Carrelage brut-Carrelage1	Haut Gauche	Carrelage	Brut	Non mesuré	-	Inconnu
6522	D	Faïence brut (Faïence)-Faïence1	Haut Gauche	Faïence	Brut	Non mesuré	-	Inconnu
6532	A	Mur platre papier peint-Mur1	Centre Centre	Plâtre	Papier peint	0,08 mg/cm²	Non dégradé	Inconnu
6533	A	Mur platre papier peint-Mur1	Centre Centre	Plâtre	Papier peint	0,03 mg/cm²	Non dégradé	Inconnu
6534	A	Mur platre papier peint-Mur1	Centre Centre	Plâtre	Papier peint	0,07 mg/cm²	Non dégradé	Inconnu
6535	B	Mur platre papier peint-Mur1	Centre Gauche	Plâtre	Papier peint	0,08 mg/cm²	Non dégradé	Inconnu
6536	B	Mur platre papier peint-Mur1	Centre Gauche	Plâtre	Papier peint	0,03 mg/cm²	Non dégradé	Inconnu
6537	B	Mur platre papier peint-Mur1	Centre Centre	Plâtre	Papier peint	0,01 mg/cm²	Non dégradé	Inconnu
6538	C	Mur platre papier peint-Mur1	Haut Droite	Plâtre	Papier peint	0,03 mg/cm²	Non dégradé	Inconnu
6539	C	Mur platre papier peint-Mur1	Centre Gauche	Plâtre	Papier peint	0,05 mg/cm²	Non dégradé	Inconnu
6540	C	Mur platre papier peint-Mur1	Haut Gauche	Plâtre	Papier peint	0,03 mg/cm²	Non dégradé	Inconnu
6541	D	Mur platre papier peint-Mur1	Haut Centre	Plâtre	Papier peint	0,04 mg/cm²	Non dégradé	Inconnu
6542	D	Mur platre papier peint-Mur1	Bas Droite	Plâtre	Papier peint	0,06 mg/cm²	Non dégradé	Inconnu
6543	D	Mur platre papier peint-Mur1	Centre Droite	Plâtre	Papier peint	0,09 mg/cm²	Non dégradé	Inconnu
6544	C	Pos radiateur métal peint (Radiateur )-Radiateur1	Haut Gauche	Métal	Peinture	2,68 mg/cm²	Non dégradé	Inconnu

N° de Mesure	Zone	Unité de diagnostic (UD)	Localisation de la mesure	Substrat	Revêtement	Valeurs ou constat visuel	Etat de conservation	Travaux envisagés
-----------------	------	--------------------------	------------------------------	----------	------------	------------------------------	----------------------	-------------------

### 2eme - Vol 69

6548	A	Plinthe Carrelage brut-Plinthe1	Haut Droite	Carrelage	Brut	Non mesuré	-	Inconnu
6549	B	Plinthe Carrelage brut-Plinthe1	Haut Centre	Carrelage	Brut	Non mesuré	-	Inconnu
6550	C	Plinthe Carrelage brut-Plinthe1	Bas Droite	Carrelage	Brut	Non mesuré	-	Inconnu
6551	D	Plinthe Carrelage brut-Plinthe1	Haut Gauche	Carrelage	Brut	Non mesuré	-	Inconnu

Nombre total d'unités de Diagnostic : 12

N° de Mesure	Zone	Unité de diagnostic (UD)	Localisation de la mesure	Substrat	Revêtement	Valeurs ou constat visuel	Etat de conservation	Travaux envisagés
-----------------	------	--------------------------	------------------------------	----------	------------	------------------------------	----------------------	-------------------

### 2eme - Vol 70

5667	C	Plafond plâtre peint-Plafond1	Haut Gauche	Plâtre	Peinture	0,08 mg/cm²	Non dégradé	Inconnu
5668	C	Plafond plâtre peint-Plafond1	Haut Gauche	Plâtre	Peinture	0,05 mg/cm²	Non dégradé	Inconnu
5669	C	Plafond plâtre peint-Plafond1	Bas Gauche	Plâtre	Peinture	0,08 mg/cm²	Non dégradé	Inconnu
5750	C	Fenêtre PVC brut (Dormant)-Fe1	Centre Centre	Pvc	Brut	Non mesuré	-	Inconnu
5751	C	Fenêtre PVC brut (Volet)-Fe1	Bas Gauche	Pvc	Brut	Non mesuré	-	Inconnu
5752	C	Fenêtre PVC brut (Ouvrant)-Fe1	Centre Gauche	Pvc	Brut	Non mesuré	-	Inconnu
5753	C	Fenêtre PVC brut (Dormant extérieur)-Fe1	Centre Gauche	Pvc	Brut	Non mesuré	-	Inconnu
5754	C	Fenêtre PVC brut (Ouvrant extérieur)-Fe1	Centre Gauche	Pvc	Brut	Non mesuré	-	Inconnu
5755	C	Fenêtre PVC brut (Dormant)-Fe2	Haut Centre	Pvc	Brut	Non mesuré	-	Inconnu
5756	C	Fenêtre PVC brut (Volet)-Fe2	Haut Droite	Pvc	Brut	Non mesuré	-	Inconnu
5757	C	Fenêtre PVC brut (Ouvrant)-Fe2	Haut Droite	Pvc	Brut	Non mesuré	-	Inconnu
5758	C	Fenêtre PVC brut (Dormant extérieur)-Fe2	Haut Droite	Pvc	Brut	Non mesuré	-	Inconnu
5759	C	Fenêtre PVC brut (Ouvrant extérieur)-Fe2	Centre Droite	Pvc	Brut	Non mesuré	-	Inconnu
5930	A	Plinthe bois peint-Plinthe1	Haut Centre	Bois	Peinture	0,04 mg/cm²	Non dégradé	Inconnu
5931	A	Plinthe bois peint-Plinthe1	Bas Droite	Bois	Peinture	0,09 mg/cm²	Non dégradé	Inconnu



N° de Mesure	Zone	Unité de diagnostic (UD)	Localisation de la mesure	Substrat	Revêtement	Valeurs ou constat visuel	Etat de conservation	Travaux envisagés
<b>2eme - Vol 70</b>								
5932	A	Plinthe bois peint-Plinthe1	Haut Droite	Bois	Peinture	0,03 mg/cm²	Non dégradé	Inconnu
5933	B	Plinthe bois peint-Plinthe1	Centre Centre	Bois	Peinture	0,09 mg/cm²	Non dégradé	Inconnu
5934	B	Plinthe bois peint-Plinthe1	Centre Centre	Bois	Peinture	0,08 mg/cm²	Non dégradé	Inconnu
5935	B	Plinthe bois peint-Plinthe1	Centre Centre	Bois	Peinture	0,06 mg/cm²	Non dégradé	Inconnu
5936	C	Plinthe bois peint-Plinthe1	Centre Gauche	Bois	Peinture	0,08 mg/cm²	Non dégradé	Inconnu
5937	C	Plinthe bois peint-Plinthe1	Bas Gauche	Bois	Peinture	0,05 mg/cm²	Non dégradé	Inconnu
5938	C	Plinthe bois peint-Plinthe1	Centre Centre	Bois	Peinture	0,03 mg/cm²	Non dégradé	Inconnu
5939	D	Plinthe bois peint-Plinthe1	Bas Droite	Bois	Peinture	0,04 mg/cm²	Non dégradé	Inconnu
5940	D	Plinthe bois peint-Plinthe1	Bas Centre	Bois	Peinture	0,06 mg/cm²	Non dégradé	Inconnu
5941	D	Plinthe bois peint-Plinthe1	Centre Centre	Bois	Peinture	0,08 mg/cm²	Non dégradé	Inconnu
6283	A	Porte bois peint (Dormant)-Po1	Bas Centre	Bois	Peinture	0,07 mg/cm²	Non dégradé	Inconnu
6284	A	Porte bois peint (Dormant)-Po1	Haut Centre	Bois	Peinture	0,04 mg/cm²	Non dégradé	Inconnu
6285	A	Porte bois peint (Dormant)-Po1	Bas Centre	Bois	Peinture	0,03 mg/cm²	Non dégradé	Inconnu
6286	A	Porte bois peint (Ouvrant)-Po1	Haut Centre	Bois	Peinture	0,04 mg/cm²	Non dégradé	Inconnu
6287	A	Porte bois peint (Ouvrant)-Po1	Bas Gauche	Bois	Peinture	0,03 mg/cm²	Non dégradé	Inconnu
6288	A	Porte bois peint (Ouvrant)-Po1	Haut Gauche	Bois	Peinture	0,02 mg/cm²	Non dégradé	Inconnu
6556	C	Pos radiateur métal peint (Radiateur)-Radiateur1	Bas Droite	Métal	Peinture	2,35 mg/cm²	Non dégradé	Inconnu
6557	A	Sol Moquette (Sol)-Sol1	Centre Gauche	Béton	Peinture	Non mesuré	-	Inconnu
6558	A	Sol Moquette (Sol)-Sol1	Bas Droite	Béton	Peinture	Non mesuré	-	Inconnu
6559	A	Sol Moquette (Sol)-Sol1	Haut Gauche	Béton	Peinture	Non mesuré	-	Inconnu
6560	A	Mur platre papier peint-Mur1	Bas Gauche	Plâtre	Papier peint	0,02 mg/cm²	Non dégradé	Inconnu
6561	A	Mur platre papier peint-Mur1	Bas Gauche	Plâtre	Papier peint	0,06 mg/cm²	Non dégradé	Inconnu
6562	A	Mur platre papier peint-Mur1	Centre Centre	Plâtre	Papier peint	0,03 mg/cm²	Non dégradé	Inconnu

N° de Mesure	Zone	Unité de diagnostic (UD)	Localisation de la mesure	Substrat	Revêtement	Valeurs ou constat visuel	Etat de conservation	Travaux envisagés
<b>2eme - Vol 70</b>								
6563	B	Mur platre papier peint-Mur1	Haut Centre	Plâtre	Papier peint	0,03 mg/cm²	Non dégradé	Inconnu
6564	B	Mur platre papier peint-Mur1	Bas Droite	Plâtre	Papier peint	0,07 mg/cm²	Non dégradé	Inconnu
6565	B	Mur platre papier peint-Mur1	Haut Gauche	Plâtre	Papier peint	0,05 mg/cm²	Non dégradé	Inconnu
6566	C	Mur platre papier peint-Mur1	Haut Gauche	Plâtre	Papier peint	0,01 mg/cm²	Non dégradé	Inconnu
6567	C	Mur platre papier peint-Mur1	Bas Gauche	Plâtre	Papier peint	0,09 mg/cm²	Non dégradé	Inconnu
6568	C	Mur platre papier peint-Mur1	Centre Gauche	Plâtre	Papier peint	0,07 mg/cm²	Non dégradé	Inconnu
6569	D	Mur platre papier peint-Mur1	Centre Centre	Plâtre	Papier peint	0,02 mg/cm²	Non dégradé	Inconnu
6570	D	Mur platre papier peint-Mur1	Haut Gauche	Plâtre	Papier peint	0,01 mg/cm²	Non dégradé	Inconnu
6571	D	Mur platre papier peint-Mur1	Centre Centre	Plâtre	Papier peint	0,07 mg/cm²	Non dégradé	Inconnu
Nombre total d'unités de Diagnostic :		15						
N° de Mesure	Zone	Unité de diagnostic (UD)	Localisation de la mesure	Substrat	Revêtement	Valeurs ou constat visuel	Etat de conservation	Travaux envisagés

**2eme - Vol 71**

5664	C	Plafond platre peint-Plafond1	Centre Droite	Plâtre	Peinture	0,05 mg/cm²	Non dégradé	Inconnu
5665	C	Plafond platre peint-Plafond1	Bas Gauche	Plâtre	Peinture	0,08 mg/cm²	Non dégradé	Inconnu
5666	C	Plafond platre peint-Plafond1	Bas Gauche	Plâtre	Peinture	0,02 mg/cm²	Non dégradé	Inconnu
5760	C	Fenêtre PVC brut (Dormant)-Fe1	Centre Gauche	Pvc	Brut	Non mesuré	-	Inconnu
5761	C	Fenêtre PVC brut (Volet)-Fe1	Haut Centre	Pvc	Brut	Non mesuré	-	Inconnu
5762	C	Fenêtre PVC brut (Ouvrant)-Fe1	Centre Gauche	Pvc	Brut	Non mesuré	-	Inconnu
5763	C	Fenêtre PVC brut (Dormant extérieur)-Fe1	Centre Gauche	Pvc	Brut	Non mesuré	-	Inconnu
5764	C	Fenêtre PVC brut (Ouvrant extérieur)-Fe1	Bas Centre	Pvc	Brut	Non mesuré	-	Inconnu
5765	C	Fenêtre PVC brut (Dormant)-Fe2	Centre Gauche	Pvc	Brut	Non mesuré	-	Inconnu
5766	C	Fenêtre PVC brut (Volet)-Fe2	Bas Droite	Pvc	Brut	Non mesuré	-	Inconnu

N° de Mesure	Zone	Unité de diagnostic (UD)	Localisation de la mesure	Substrat	Revêtement	Valeurs ou constat visuel	Etat de conservation	Travaux envisagés
<b>2eme - Vol 71</b>								
5767	C	Fenêtre PVC brut (Ouvrant)-Fe2	Haut Droite	Pvc	Brut	Non mesuré	-	Inconnu
5768	C	Fenêtre PVC brut (Dormant extérieur)-Fe2	Bas Gauche	Pvc	Brut	Non mesuré	-	Inconnu
5769	C	Fenêtre PVC brut (Ouvrant extérieur)-Fe2	Bas Gauche	Pvc	Brut	Non mesuré	-	Inconnu
5942	A	Plinthe bois peint-Plinthe1	Centre Gauche	Bois	Peinture	0,08 mg/cm²	Non dégradé	Inconnu
5943	A	Plinthe bois peint-Plinthe1	Haut Droite	Bois	Peinture	0,06 mg/cm²	Non dégradé	Inconnu
5944	A	Plinthe bois peint-Plinthe1	Bas Droite	Bois	Peinture	0,04 mg/cm²	Non dégradé	Inconnu
5945	B	Plinthe bois peint-Plinthe1	Haut Gauche	Bois	Peinture	0,05 mg/cm²	Non dégradé	Inconnu
5946	B	Plinthe bois peint-Plinthe1	Haut Droite	Bois	Peinture	0,06 mg/cm²	Non dégradé	Inconnu
5947	B	Plinthe bois peint-Plinthe1	Centre Centre	Bois	Peinture	0,09 mg/cm²	Non dégradé	Inconnu
5948	C	Plinthe bois peint-Plinthe1	Centre Droite	Bois	Peinture	0,02 mg/cm²	Non dégradé	Inconnu
5949	C	Plinthe bois peint-Plinthe1	Bas Droite	Bois	Peinture	0,03 mg/cm²	Non dégradé	Inconnu
5950	C	Plinthe bois peint-Plinthe1	Haut Gauche	Bois	Peinture	0,07 mg/cm²	Non dégradé	Inconnu
5951	D	Plinthe bois peint-Plinthe1	Centre Droite	Bois	Peinture	0,01 mg/cm²	Non dégradé	Inconnu
5952	D	Plinthe bois peint-Plinthe1	Bas Centre	Bois	Peinture	0,04 mg/cm²	Non dégradé	Inconnu
5953	D	Plinthe bois peint-Plinthe1	Centre Gauche	Bois	Peinture	0,03 mg/cm²	Non dégradé	Inconnu
6325	A	Porte bois peint (Dormant)-Po1	Bas Droite	Bois	Peinture	0,03 mg/cm²	Non dégradé	Inconnu
6326	A	Porte bois peint (Dormant)-Po1	Haut Gauche	Bois	Peinture	0,08 mg/cm²	Non dégradé	Inconnu
6327	A	Porte bois peint (Dormant)-Po1	Bas Droite	Bois	Peinture	0,02 mg/cm²	Non dégradé	Inconnu
6328	A	Porte bois peint (Ouvrant)-Po1	Haut Centre	Bois	Peinture	0,01 mg/cm²	Non dégradé	Inconnu
6329	A	Porte bois peint (Ouvrant)-Po1	Centre Centre	Bois	Peinture	0,02 mg/cm²	Non dégradé	Inconnu
6330	A	Porte bois peint (Ouvrant)-Po1	Centre Droite	Bois	Peinture	0,02 mg/cm²	Non dégradé	Inconnu
6576	C	Pos radiateur métal peint (Radiateur 1 Centre Gauche)		Métal	Peinture	2,3 mg/cm²	Non dégradé	Inconnu
6590	A	Mur platre papier peint-Mur1	Bas Droite	Plâtre	Papier peint	0,08 mg/cm²	Non dégradé	Inconnu

N° de Mesure	Zone	Unité de diagnostic (UD)	Localisation de la mesure	Substrat	Revêtement	Valeurs ou constat visuel	Etat de conservation	Travaux envisagés
<b>2eme - Vol 71</b>								
6591	A	Mur platre papier peint-Mur1	Centre Droite	Plâtre	Papier peint	0,06 mg/cm²	Non dégradé	Inconnu
6592	A	Mur platre papier peint-Mur1	Haut Centre	Plâtre	Papier peint	0,06 mg/cm²	Non dégradé	Inconnu
6593	C	Mur platre papier peint-Mur1	Haut Gauche	Plâtre	Papier peint	0,04 mg/cm²	Non dégradé	Inconnu
6594	C	Mur platre papier peint-Mur1	Haut Droite	Plâtre	Papier peint	0,07 mg/cm²	Non dégradé	Inconnu
6595	C	Mur platre papier peint-Mur1	Bas Gauche	Plâtre	Papier peint	0,05 mg/cm²	Non dégradé	Inconnu
6596	D	Mur platre papier peint-Mur1	Haut Droite	Plâtre	Papier peint	0,04 mg/cm²	Non dégradé	Inconnu
6597	D	Mur platre papier peint-Mur1	Centre Gauche	Plâtre	Papier peint	0,03 mg/cm²	Non dégradé	Inconnu
6598	D	Mur platre papier peint-Mur1	Bas Droite	Plâtre	Papier peint	0,09 mg/cm²	Non dégradé	Inconnu
6599	B	Mur platre peint-Mur1	Haut Droite	Plâtre	Peinture	0,07 mg/cm²	Non dégradé	Inconnu
6600	B	Mur platre peint-Mur1	Centre Droite	Plâtre	Peinture	0,07 mg/cm²	Non dégradé	Inconnu
6601	B	Mur platre peint-Mur1	Centre Droite	Plâtre	Peinture	0,06 mg/cm²	Non dégradé	Inconnu
6602	A	Sol Moquette (Sol)-Sol1	Bas Centre	Béton	Peinture	Non mesuré	-	Inconnu
6603	A	Sol Moquette (Sol)-Sol1	Bas Droite	Béton	Peinture	Non mesuré	-	Inconnu
6604	A	Sol Moquette (Sol)-Sol1	Bas Droite	Béton	Peinture	Non mesuré	-	Inconnu
Nombre total d'unités de Diagnostic :		15						
N° de Mesure	Zone	Unité de diagnostic (UD)	Localisation de la mesure	Substrat	Revêtement	Valeurs ou constat visuel	Etat de conservation	Travaux envisagés
<b>2eme - Vol 72</b>								
5661	C	Plafond platre peint-Plafond1	Bas Centre	Plâtre	Peinture	0,05 mg/cm²	Non dégradé	Inconnu
5662	C	Plafond platre peint-Plafond1	Haut Gauche	Plâtre	Peinture	0,03 mg/cm²	Non dégradé	Inconnu
5663	C	Plafond platre peint-Plafond1	Haut Droite	Plâtre	Peinture	0,07 mg/cm²	Non dégradé	Inconnu
5770	C	Fenêtre PVC brut (Dormant)-Fe1	Centre Gauche	Pvc	Brut	Non mesuré	-	Inconnu
5771	C	Fenêtre PVC brut (Volet)-Fe1	Centre Centre	Pvc	Brut	Non mesuré	-	Inconnu

N° de Mesure	Zone	Unité de diagnostic (UD)	Localisation de la mesure	Substrat	Revêtement	Valeurs ou constat visuel	Etat de conservation	Travaux envisagés
<b>2eme - Vol 72</b>								
5772	C	Fenêtre PVC brut (Ouvrant)-Fe1	Bas Droite	Pvc	Brut	Non mesuré	-	Inconnu
5773	C	Fenêtre PVC brut (Dormant extérieur)-Fe1	Haut Gauche	Pvc	Brut	Non mesuré	-	Inconnu
5774	C	Fenêtre PVC brut (Ouvrant extérieur)-Fe1	Haut Droite	Pvc	Brut	Non mesuré	-	Inconnu
5954	A	Plinthe bois peint-Plinthe1	Centre Droite	Bois	Peinture	0,09 mg/cm²	Non dégradé	Inconnu
5955	A	Plinthe bois peint-Plinthe1	Centre Centre	Bois	Peinture	0,04 mg/cm²	Non dégradé	Inconnu
5956	A	Plinthe bois peint-Plinthe1	Centre Centre	Bois	Peinture	0,04 mg/cm²	Non dégradé	Inconnu
5957	B	Plinthe bois peint-Plinthe1	Centre Centre	Bois	Peinture	0,03 mg/cm²	Non dégradé	Inconnu
5958	B	Plinthe bois peint-Plinthe1	Haut Droite	Bois	Peinture	0,09 mg/cm²	Non dégradé	Inconnu
5959	B	Plinthe bois peint-Plinthe1	Centre Droite	Bois	Peinture	0,05 mg/cm²	Non dégradé	Inconnu
5960	C	Plinthe bois peint-Plinthe1	Haut Droite	Bois	Peinture	0,07 mg/cm²	Non dégradé	Inconnu
5961	C	Plinthe bois peint-Plinthe1	Centre Droite	Bois	Peinture	0,02 mg/cm²	Non dégradé	Inconnu
5962	C	Plinthe bois peint-Plinthe1	Centre Centre	Bois	Peinture	0,02 mg/cm²	Non dégradé	Inconnu
5963	D	Plinthe bois peint-Plinthe1	Haut Droite	Bois	Peinture	0,02 mg/cm²	Non dégradé	Inconnu
5964	D	Plinthe bois peint-Plinthe1	Centre Centre	Bois	Peinture	0,06 mg/cm²	Non dégradé	Inconnu
5965	D	Plinthe bois peint-Plinthe1	Bas Centre	Bois	Peinture	0,05 mg/cm²	Non dégradé	Inconnu
5966	E	Plinthe bois peint-Plinthe1	Centre Centre	Bois	Peinture	0,08 mg/cm²	Non dégradé	Inconnu
5967	E	Plinthe bois peint-Plinthe1	Centre Centre	Bois	Peinture	0,03 mg/cm²	Non dégradé	Inconnu
5968	E	Plinthe bois peint-Plinthe1	Haut Centre	Bois	Peinture	0,05 mg/cm²	Non dégradé	Inconnu
5969	F	Plinthe bois peint-Plinthe1	Bas Gauche	Bois	Peinture	0,05 mg/cm²	Non dégradé	Inconnu
5970	F	Plinthe bois peint-Plinthe1	Bas Centre	Bois	Peinture	0,06 mg/cm²	Non dégradé	Inconnu
5971	F	Plinthe bois peint-Plinthe1	Bas Droite	Bois	Peinture	0,04 mg/cm²	Non dégradé	Inconnu
6331	A	Porte bois peint (Dormant)-Po1	Centre Gauche	Bois	Peinture	0,02 mg/cm²	Non dégradé	Inconnu
6332	A	Porte bois peint (Dormant)-Po1	Bas Droite	Bois	Peinture	0,09 mg/cm²	Non dégradé	Inconnu

N° de Mesure	Zone	Unité de diagnostic (UD)	Localisation de la mesure	Substrat	Revêtement	Valeurs ou constat visuel	Etat de conservation	Travaux envisagés
<b>2eme - Vol 72</b>								
6333	A	Porte bois peint (Dormant)-Po1	Centre Centre	Bois	Peinture	0,06 mg/cm²	Non dégradé	Inconnu
6334	A	Porte bois peint (Ouvrant)-Po1	Haut Gauche	Bois	Peinture	0,01 mg/cm²	Non dégradé	Inconnu
6335	A	Porte bois peint (Ouvrant)-Po1	Centre Gauche	Bois	Peinture	0,04 mg/cm²	Non dégradé	Inconnu
6336	A	Porte bois peint (Ouvrant)-Po1	Haut Gauche	Bois	Peinture	0,06 mg/cm²	Non dégradé	Inconnu
6620	B	Sol parquet bois (Sol)-Sol1	Haut Gauche	Béton	Peinture	Non mesuré	-	Inconnu
6621	B	Sol parquet bois (Sol)-Sol1	Centre Gauche	Béton	Peinture	0 mg/cm²	Non dégradé	Inconnu
6622	B	Sol parquet bois (Sol)-Sol1	Haut Gauche	Béton	Peinture	0 mg/cm²	Non dégradé	Inconnu
6623	C	Pos radiateur métal peint (Radiateur)-Radiateur1	Haut Droite	Métal	Peinture	2,75 mg/cm²	Non dégradé	Inconnu
6624	A	Mur platre papier peint-Mur1	Bas Gauche	Plâtre	Papier peint	0,08 mg/cm²	Non dégradé	Inconnu
6625	A	Mur platre papier peint-Mur1	Centre Gauche	Plâtre	Papier peint	0,09 mg/cm²	Non dégradé	Inconnu
6626	A	Mur platre papier peint-Mur1	Haut Droite	Plâtre	Papier peint	0,04 mg/cm²	Non dégradé	Inconnu
6627	B	Mur platre papier peint-Mur1	Haut Gauche	Plâtre	Papier peint	0,06 mg/cm²	Non dégradé	Inconnu
6628	B	Mur platre papier peint-Mur1	Haut Gauche	Plâtre	Papier peint	0,06 mg/cm²	Non dégradé	Inconnu
6629	B	Mur platre papier peint-Mur1	Centre Centre	Plâtre	Papier peint	0,06 mg/cm²	Non dégradé	Inconnu
6630	C	Mur platre papier peint-Mur1	Bas Gauche	Plâtre	Papier peint	0,03 mg/cm²	Non dégradé	Inconnu
6631	C	Mur platre papier peint-Mur1	Bas Gauche	Plâtre	Papier peint	0,08 mg/cm²	Non dégradé	Inconnu
6632	C	Mur platre papier peint-Mur1	Bas Centre	Plâtre	Papier peint	0,06 mg/cm²	Non dégradé	Inconnu
6633	D	Mur platre papier peint-Mur1	Haut Gauche	Plâtre	Papier peint	0,08 mg/cm²	Non dégradé	Inconnu
6634	D	Mur platre papier peint-Mur1	Haut Droite	Plâtre	Papier peint	0,03 mg/cm²	Non dégradé	Inconnu
6635	D	Mur platre papier peint-Mur1	Centre Droite	Plâtre	Papier peint	0,08 mg/cm²	Non dégradé	Inconnu
6636	A	Mur ciment peint-Mur1	Centre Centre	Ciment	Peinture	0,06 mg/cm²	Non dégradé	Inconnu
6637	A	Mur ciment peint-Mur1	Haut Centre	Ciment	Peinture	0,07 mg/cm²	Non dégradé	Inconnu
6638	A	Mur ciment peint-Mur1	Bas Gauche	Ciment	Peinture	0,05 mg/cm²	Non dégradé	Inconnu



N° de Mesure	Zone	Unité de diagnostic (UD)	Localisation de la mesure	Substrat	Revêtement	Valeurs ou constat visuel	Etat de conservation	Travaux envisagés
<b>2eme - Vol 72</b>								
6639	B	Mur ciment peint-Mur1	Bas Gauche	Ciment	Peinture	0,05 mg/cm²	Non dégradé	Inconnu
6640	B	Mur ciment peint-Mur1	Bas Droite	Ciment	Peinture	0,05 mg/cm²	Non dégradé	Inconnu
6641	B	Mur ciment peint-Mur1	Bas Centre	Ciment	Peinture	0,04 mg/cm²	Non dégradé	Inconnu
6642	C	Mur ciment peint-Mur1	Centre Centre	Ciment	Peinture	0,08 mg/cm²	Non dégradé	Inconnu
6643	C	Mur ciment peint-Mur1	Bas Gauche	Ciment	Peinture	0,02 mg/cm²	Non dégradé	Inconnu
6644	C	Mur ciment peint-Mur1	Bas Centre	Ciment	Peinture	0,03 mg/cm²	Non dégradé	Inconnu
6645	D	Mur ciment peint-Mur1	Centre Centre	Ciment	Peinture	0,08 mg/cm²	Non dégradé	Inconnu
6646	D	Mur ciment peint-Mur1	Haut Gauche	Ciment	Peinture	0,08 mg/cm²	Non dégradé	Inconnu
6647	D	Mur ciment peint-Mur1	Bas Droite	Ciment	Peinture	0,07 mg/cm²	Non dégradé	Inconnu
Nombre total d'unités de Diagnostic : 16								
N° de Mesure	Zone	Unité de diagnostic (UD)	Localisation de la mesure	Substrat	Revêtement	Valeurs ou constat visuel	Etat de conservation	Travaux envisagés

**2eme - Vol 73**

5658	C	Plafond plâtre peint-Plafond1	Centre Centre	Plâtre	Peinture	0,01 mg/cm²	Non dégradé	Inconnu
5659	C	Plafond plâtre peint-Plafond1	Bas Centre	Plâtre	Peinture	0,08 mg/cm²	Non dégradé	Inconnu
5660	C	Plafond plâtre peint-Plafond1	Bas Gauche	Plâtre	Peinture	0,01 mg/cm²	Non dégradé	Inconnu
6662	A	Carrelage brut-Carrelage1	Haut Gauche	Carrelage	Brut	Non mesuré	-	Inconnu
6663	B	Plinthe Carrelage brut-Plinthe1	Bas Centre	Carrelage	Brut	Non mesuré	-	Inconnu
6664	C	Plinthe Carrelage brut-Plinthe1	Haut Centre	Carrelage	Brut	Non mesuré	-	Inconnu
6665	D	Plinthe Carrelage brut-Plinthe1	Haut Droite	Carrelage	Brut	Non mesuré	-	Inconnu
6666	A	Faïence brut (Faïence)-Faïence1	Bas Centre	Faïence	Brut	Non mesuré	-	Inconnu
6667	B	Faïence brut (Faïence)-Faïence1	Centre Droite	Faïence	Brut	Non mesuré	-	Inconnu
6668	C	Faïence brut (Faïence)-Faïence1	Haut Droite	Faïence	Brut	Non mesuré	-	Inconnu

N° de Mesure	Zone	Unité de diagnostic (UD)	Localisation de la mesure	Substrat	Revêtement	Valeurs ou constat visuel	Etat de conservation	Travaux envisagés
<b>2eme - Vol 73</b>								
6669	D	Faïence brut (Faïence)-Faïence1	Haut Droite	Faïence	Brut	Non mesuré	-	Inconnu
6670	A	Mur plâtre peint-Mur1	Bas Centre	Plâtre	Peinture	0,01 mg/cm²	Non dégradé	Inconnu
6671	A	Mur plâtre peint-Mur1	Bas Gauche	Plâtre	Peinture	0,04 mg/cm²	Non dégradé	Inconnu
6672	A	Mur plâtre peint-Mur1	Haut Centre	Plâtre	Peinture	0,04 mg/cm²	Non dégradé	Inconnu
6673	B	Mur plâtre peint-Mur1	Haut Droite	Plâtre	Peinture	0,07 mg/cm²	Non dégradé	Inconnu
6674	B	Mur plâtre peint-Mur1	Centre Centre	Plâtre	Peinture	0,05 mg/cm²	Non dégradé	Inconnu
6675	B	Mur plâtre peint-Mur1	Centre Centre	Plâtre	Peinture	0,07 mg/cm²	Non dégradé	Inconnu
6676	C	Mur plâtre peint-Mur1	Bas Gauche	Plâtre	Peinture	0,07 mg/cm²	Non dégradé	Inconnu
6677	C	Mur plâtre peint-Mur1	Centre Droite	Plâtre	Peinture	0,04 mg/cm²	Non dégradé	Inconnu
6678	C	Mur plâtre peint-Mur1	Bas Droite	Plâtre	Peinture	0,03 mg/cm²	Non dégradé	Inconnu
6679	D	Mur plâtre peint-Mur1	Haut Gauche	Plâtre	Peinture	0,02 mg/cm²	Non dégradé	Inconnu
6680	D	Mur plâtre peint-Mur1	Haut Droite	Plâtre	Peinture	0,08 mg/cm²	Non dégradé	Inconnu
6681	D	Mur plâtre peint-Mur1	Haut Gauche	Plâtre	Peinture	0,04 mg/cm²	Non dégradé	Inconnu
Nombre total d'unités de Diagnostic :		11						
N° de Mesure	Zone	Unité de diagnostic (UD)	Localisation de la mesure	Substrat	Revêtement	Valeurs ou constat visuel	Etat de conservation	Travaux envisagés

**2eme - Vol 74**

5727	C	Plafond plâtre peint-Plafond1	Centre Gauche	Plâtre	Peinture	0,01 mg/cm²	Non dégradé	Inconnu
5728	C	Plafond plâtre peint-Plafond1	Bas Gauche	Plâtre	Peinture	0,04 mg/cm²	Non dégradé	Inconnu
5729	C	Plafond plâtre peint-Plafond1	Bas Droite	Plâtre	Peinture	0,03 mg/cm²	Non dégradé	Inconnu
5775	C	Fenêtre PVC brut (Dormant)-Fe1	Haut Centre	Pvc	Brut	Non mesuré	-	Inconnu
5776	C	Fenêtre PVC brut (Volet)-Fe1	Centre Centre	Pvc	Brut	Non mesuré	-	Inconnu
5777	C	Fenêtre PVC brut (Ouvrant)-Fe1	Haut Droite	Pvc	Brut	Non mesuré	-	Inconnu

N° de Mesure	Zone	Unité de diagnostic (UD)	Localisation de la mesure	Substrat	Revêtement	Valeurs ou constat visuel	Etat de conservation	Travaux envisagés
<b>2eme - Vol 74</b>								
5778	C	Fenêtre PVC brut (Dormant extérieur)-Fe1	Haut Centre	Pvc	Brut	Non mesuré	-	Inconnu
5779	C	Fenêtre PVC brut (Ouvrant extérieur)-Fe1	Bas Gauche	Pvc	Brut	Non mesuré	-	Inconnu
6020	B	Plinthe bois peint-Plinthe1	Haut Droite	Bois	Peinture	0,05 mg/cm²	Non dégradé	Inconnu
6021	B	Plinthe bois peint-Plinthe1	Bas Gauche	Bois	Peinture	0,01 mg/cm²	Non dégradé	Inconnu
6022	B	Plinthe bois peint-Plinthe1	Haut Centre	Bois	Peinture	0,09 mg/cm²	Non dégradé	Inconnu
6023	C	Plinthe bois peint-Plinthe1	Bas Droite	Bois	Peinture	0,09 mg/cm²	Non dégradé	Inconnu
6024	C	Plinthe bois peint-Plinthe1	Centre Droite	Bois	Peinture	0,06 mg/cm²	Non dégradé	Inconnu
6025	C	Plinthe bois peint-Plinthe1	Centre Droite	Bois	Peinture	0,04 mg/cm²	Non dégradé	Inconnu
6026	D	Plinthe bois peint-Plinthe1	Bas Gauche	Bois	Peinture	0,08 mg/cm²	Non dégradé	Inconnu
6027	D	Plinthe bois peint-Plinthe1	Centre Centre	Bois	Peinture	0,03 mg/cm²	Non dégradé	Inconnu
6028	D	Plinthe bois peint-Plinthe1	Haut Centre	Bois	Peinture	0,04 mg/cm²	Non dégradé	Inconnu
6697	A	Sol linoleum (Sol)-Sol1	Haut Droite	Béton	Peinture	Non mesuré	-	Inconnu
6698	A	Escalier droit Pierre brut (Marche)-Esc1	Centre Gauche	Béton	Peinture	0,08 mg/cm²	Non dégradé	Inconnu
6699	A	Escalier droit Pierre brut (Marche)-Esc1	Bas Droite	Béton	Peinture	0,09 mg/cm²	Non dégradé	Inconnu
6700	A	Escalier droit Pierre brut (Marche)-Esc1	Bas Centre	Béton	Peinture	0,08 mg/cm²	Non dégradé	Inconnu
6701	A	Escalier droit Pierre brut (Contre marche)-Esc1	Centre Droite	Béton	Peinture	0,08 mg/cm²	Non dégradé	Inconnu
6702	A	Escalier droit Pierre brut (Contre marche)-Esc1	Bas Gauche	Béton	Peinture	0,03 mg/cm²	Non dégradé	Inconnu
6703	A	Escalier droit Pierre brut (Contre marche)-Esc1	Centre Droite	Béton	Peinture	0,05 mg/cm²	Non dégradé	Inconnu
6704	A	Escalier droit Pierre brut (Limon)-Esc1	Bas Centre			Non mesuré	-	Inconnu
6705	C	pos crep 7 9Rembarde metal peint (Cloture)-Rembarde1	Bas Gauche	Bois	Peinture	4,92 mg/cm²	Non dégradé	Inconnu
6706	B	Mur platre peint-Mur1	Haut Gauche	Plâtre	Peinture	0,08 mg/cm²	Non dégradé	Inconnu
6707	B	Mur platre peint-Mur1	Bas Droite	Plâtre	Peinture	0,04 mg/cm²	Non dégradé	Inconnu

N° de Mesure	Zone	Unité de diagnostic (UD)	Localisation de la mesure	Substrat	Revêtement	Valeurs ou constat visuel	Etat de conservation	Travaux envisagés
<b>2eme - Vol 74</b>								
6708	B	Mur platre peint-Mur1	Bas Gauche	Plâtre	Peinture	0,01 mg/cm²	Non dégradé	Inconnu
6709	C	Mur platre peint-Mur1	Centre Droite	Plâtre	Peinture	0,04 mg/cm²	Non dégradé	Inconnu
6710	C	Mur platre peint-Mur1	Haut Gauche	Plâtre	Peinture	0,03 mg/cm²	Non dégradé	Inconnu
6711	C	Mur platre peint-Mur1	Centre Centre	Plâtre	Peinture	0,06 mg/cm²	Non dégradé	Inconnu
6712	D	Mur platre peint-Mur1	Haut Centre	Plâtre	Peinture	0,03 mg/cm²	Non dégradé	Inconnu
6713	D	Mur platre peint-Mur1	Centre Gauche	Plâtre	Peinture	0,02 mg/cm²	Non dégradé	Inconnu
6714	D	Mur platre peint-Mur1	Bas Gauche	Plâtre	Peinture	0,06 mg/cm²	Non dégradé	Inconnu
6715	A	Mur platre peint-Mur1	Centre Gauche	Plâtre	Peinture	0,09 mg/cm²	Non dégradé	Inconnu
6716	A	Mur platre peint-Mur1	Haut Gauche	Plâtre	Peinture	0,02 mg/cm²	Non dégradé	Inconnu
6717	A	Mur platre peint-Mur1	Centre Gauche	Plâtre	Peinture	0,05 mg/cm²	Non dégradé	Inconnu
6718	A	Plinthe bois peint-Plinthe1	Haut Centre	Bois	Peinture	0,09 mg/cm²	Non dégradé	Inconnu
6719	A	Plinthe bois peint-Plinthe1	Bas Centre	Bois	Peinture	0,03 mg/cm²	Non dégradé	Inconnu
6720	A	Plinthe bois peint-Plinthe1	Bas Droite	Bois	Peinture	0,02 mg/cm²	Non dégradé	Inconnu
Nombre total d'unités de Diagnostic :		13						
N° de Mesure	Zone	Unité de diagnostic (UD)	Localisation de la mesure	Substrat	Revêtement	Valeurs ou constat visuel	Etat de conservation	Travaux envisagés

**2eme - Vol 75**

5655	D	Plafond platre peint-Plafond1	Bas Centre	Plâtre	Peinture	0,02 mg/cm²	Non dégradé	Inconnu
5656	D	Plafond platre peint-Plafond1	Bas Centre	Plâtre	Peinture	0,07 mg/cm²	Non dégradé	Inconnu
5657	D	Plafond platre peint-Plafond1	Haut Droite	Plâtre	Peinture	0,05 mg/cm²	Non dégradé	Inconnu
5810	B	Fenêtre PVC brut (Dormant)-Fe1	Bas Gauche	Pvc	Brut	Non mesuré	-	Inconnu
5811	B	Fenêtre PVC brut (Volet)-Fe1	Bas Droite	Pvc	Brut	Non mesuré	-	Inconnu
5812	B	Fenêtre PVC brut (Ouvrant)-Fe1	Centre Droite	Pvc	Brut	Non mesuré	-	Inconnu

N° de Mesure	Zone	Unité de diagnostic (UD)	Localisation de la mesure	Substrat	Revêtement	Valeurs ou constat visuel	Etat de conservation	Travaux envisagés
<b>2eme - Vol 75</b>								
5813	B	Fenêtre PVC brut (Dormant extérieur)-Fe1	Haut Centre	Pvc	Brut	Non mesuré	-	Inconnu
5814	B	Fenêtre PVC brut (Ouvrant extérieur)-Fe1	Haut Droite	Pvc	Brut	Non mesuré	-	Inconnu
6008	A	Plinthe bois peint-Plinthe1	Bas Droite	Bois	Peinture	0,05 mg/cm²	Non dégradé	Inconnu
6009	A	Plinthe bois peint-Plinthe1	Bas Gauche	Bois	Peinture	0,08 mg/cm²	Non dégradé	Inconnu
6010	A	Plinthe bois peint-Plinthe1	Bas Centre	Bois	Peinture	0,05 mg/cm²	Non dégradé	Inconnu
6011	B	Plinthe bois peint-Plinthe1	Centre Droite	Bois	Peinture	0,06 mg/cm²	Non dégradé	Inconnu
6012	B	Plinthe bois peint-Plinthe1	Bas Droite	Bois	Peinture	0,07 mg/cm²	Non dégradé	Inconnu
6013	B	Plinthe bois peint-Plinthe1	Bas Gauche	Bois	Peinture	0,04 mg/cm²	Non dégradé	Inconnu
6014	C	Plinthe bois peint-Plinthe1	Haut Gauche	Bois	Peinture	0,06 mg/cm²	Non dégradé	Inconnu
6015	C	Plinthe bois peint-Plinthe1	Centre Centre	Bois	Peinture	0,05 mg/cm²	Non dégradé	Inconnu
6016	C	Plinthe bois peint-Plinthe1	Bas Centre	Bois	Peinture	0,04 mg/cm²	Non dégradé	Inconnu
6017	D	Plinthe bois peint-Plinthe1	Centre Gauche	Bois	Peinture	0,09 mg/cm²	Non dégradé	Inconnu
6018	D	Plinthe bois peint-Plinthe1	Centre Droite	Bois	Peinture	0,06 mg/cm²	Non dégradé	Inconnu
6019	D	Plinthe bois peint-Plinthe1	Centre Gauche	Bois	Peinture	0,02 mg/cm²	Non dégradé	Inconnu
6355	D	Porte bois peint (Dormant)-Po1	Haut Gauche	Bois	Peinture	0,01 mg/cm²	Non dégradé	Inconnu
6356	D	Porte bois peint (Dormant)-Po1	Haut Gauche	Bois	Peinture	0,08 mg/cm²	Non dégradé	Inconnu
6357	D	Porte bois peint (Dormant)-Po1	Bas Droite	Bois	Peinture	0,06 mg/cm²	Non dégradé	Inconnu
6358	D	Porte bois peint (Ouvrant)-Po1	Centre Gauche	Bois	Peinture	0,03 mg/cm²	Non dégradé	Inconnu
6359	D	Porte bois peint (Ouvrant)-Po1	Bas Gauche	Bois	Peinture	0,06 mg/cm²	Non dégradé	Inconnu
6360	D	Porte bois peint (Ouvrant)-Po1	Centre Centre	Bois	Peinture	0,02 mg/cm²	Non dégradé	Inconnu
6721	D	Sol linoleum (Sol)-Sol1	Centre Centre	Béton	Peinture	Non mesuré	-	Inconnu
6722	B	Pos radiateur métal peint (Radiateur )-Radiateur1	Bas Gauche	Métal	Peinture	2,12 mg/cm²	Non dégradé	Inconnu
6723	D	Mur ciment peint-Mur1	Bas Droite	Ciment	Peinture	0,07 mg/cm²	Non dégradé	Inconnu

N° de Mesure	Zone	Unité de diagnostic (UD)	Localisation de la mesure	Substrat	Revêtement	Valeurs ou constat visuel	Etat de conservation	Travaux envisagés
<b>2eme - Vol 75</b>								
6724	D	Mur ciment peint-Mur1	Centre Centre	Ciment	Peinture	0,07 mg/cm²	Non dégradé	Inconnu
6725	D	Mur ciment peint-Mur1	Haut Droite	Ciment	Peinture	0,04 mg/cm²	Non dégradé	Inconnu
6726	A	Mur ciment peint-Mur1	Centre Droite	Ciment	Peinture	0,01 mg/cm²	Non dégradé	Inconnu
6727	A	Mur ciment peint-Mur1	Centre Centre	Ciment	Peinture	0,04 mg/cm²	Non dégradé	Inconnu
6728	A	Mur ciment peint-Mur1	Haut Centre	Ciment	Peinture	0,08 mg/cm²	Non dégradé	Inconnu
6729	B	Mur ciment peint-Mur1	Centre Centre	Ciment	Peinture	0,04 mg/cm²	Non dégradé	Inconnu
6730	B	Mur ciment peint-Mur1	Bas Centre	Ciment	Peinture	0,08 mg/cm²	Non dégradé	Inconnu
6731	B	Mur ciment peint-Mur1	Haut Droite	Ciment	Peinture	0,07 mg/cm²	Non dégradé	Inconnu
6732	C	Mur ciment peint-Mur1	Bas Droite	Ciment	Peinture	0,08 mg/cm²	Non dégradé	Inconnu
6733	C	Mur ciment peint-Mur1	Haut Gauche	Ciment	Peinture	0,01 mg/cm²	Non dégradé	Inconnu
6734	C	Mur ciment peint-Mur1	Centre Gauche	Ciment	Peinture	0,06 mg/cm²	Non dégradé	Inconnu
6735	D	Mur platre papier peint-Mur1	Bas Centre	Plâtre	Papier peint	0,05 mg/cm²	Non dégradé	Inconnu
6736	D	Mur platre papier peint-Mur1	Haut Droite	Plâtre	Papier peint	0,02 mg/cm²	Non dégradé	Inconnu
6737	D	Mur platre papier peint-Mur1	Bas Gauche	Plâtre	Papier peint	0,02 mg/cm²	Non dégradé	Inconnu
6738	A	Mur platre papier peint-Mur1	Bas Centre	Plâtre	Papier peint	0,08 mg/cm²	Non dégradé	Inconnu
6739	A	Mur platre papier peint-Mur1	Haut Gauche	Plâtre	Papier peint	0,09 mg/cm²	Non dégradé	Inconnu
6740	A	Mur platre papier peint-Mur1	Bas Droite	Plâtre	Papier peint	0,08 mg/cm²	Non dégradé	Inconnu
6741	B	Mur platre papier peint-Mur1	Haut Centre	Plâtre	Papier peint	0,09 mg/cm²	Non dégradé	Inconnu
6742	B	Mur platre papier peint-Mur1	Bas Gauche	Plâtre	Papier peint	0,01 mg/cm²	Non dégradé	Inconnu
6743	B	Mur platre papier peint-Mur1	Haut Gauche	Plâtre	Papier peint	0,07 mg/cm²	Non dégradé	Inconnu
6744	C	Mur platre papier peint-Mur1	Centre Gauche	Plâtre	Papier peint	0,08 mg/cm²	Non dégradé	Inconnu
6745	C	Mur platre papier peint-Mur1	Bas Droite	Plâtre	Papier peint	0,06 mg/cm²	Non dégradé	Inconnu
6746	C	Mur platre papier peint-Mur1	Centre Gauche	Plâtre	Papier peint	0,01 mg/cm²	Non dégradé	Inconnu



Nombre total d'unités de Diagnostic : 16

N° de Mesure	Zone	Unité de diagnostic (UD)	Localisation de la mesure	Substrat	Revêtement	Valeurs ou constat visuel	Etat de conservation	Travaux envisagés
<b>2eme - Vol 76</b>								
5652	D	Plafond platre peint-Plafond1	Haut Centre	Plâtre	Peinture	0,03 mg/cm²	Non dégradé	Inconnu
5653	D	Plafond platre peint-Plafond1	Centre Centre	Plâtre	Peinture	0,08 mg/cm²	Non dégradé	Inconnu
5654	D	Plafond platre peint-Plafond1	Bas Droite	Plâtre	Peinture	0,02 mg/cm²	Non dégradé	Inconnu
5805	B	Fenêtre PVC brut (Dormant)-Fe1	Haut Gauche	Pvc	Brut	Non mesuré	-	Inconnu
5806	B	Fenêtre PVC brut (Volet)-Fe1	Bas Droite	Pvc	Brut	Non mesuré	-	Inconnu
5807	B	Fenêtre PVC brut (Ouvrant)-Fe1	Bas Droite	Pvc	Brut	Non mesuré	-	Inconnu
5808	B	Fenêtre PVC brut (Dormant extérieur)-Fe1	Centre Droite	Pvc	Brut	Non mesuré	-	Inconnu
5809	B	Fenêtre PVC brut (Ouvrant extérieur)-Fe1	Haut Centre	Pvc	Brut	Non mesuré	-	Inconnu
5996	A	Plinthe bois peint-Plinthe1	Bas Droite	Bois	Peinture	0,04 mg/cm²	Non dégradé	Inconnu
5997	A	Plinthe bois peint-Plinthe1	Centre Droite	Bois	Peinture	0,05 mg/cm²	Non dégradé	Inconnu
5998	A	Plinthe bois peint-Plinthe1	Centre Droite	Bois	Peinture	0,06 mg/cm²	Non dégradé	Inconnu
5999	B	Plinthe bois peint-Plinthe1	Bas Gauche	Bois	Peinture	0,06 mg/cm²	Non dégradé	Inconnu
6000	B	Plinthe bois peint-Plinthe1	Centre Droite	Bois	Peinture	0,04 mg/cm²	Non dégradé	Inconnu
6001	B	Plinthe bois peint-Plinthe1	Haut Centre	Bois	Peinture	0,08 mg/cm²	Non dégradé	Inconnu
6002	C	Plinthe bois peint-Plinthe1	Bas Gauche	Bois	Peinture	0,08 mg/cm²	Non dégradé	Inconnu
6003	C	Plinthe bois peint-Plinthe1	Haut Droite	Bois	Peinture	0,09 mg/cm²	Non dégradé	Inconnu
6004	C	Plinthe bois peint-Plinthe1	Bas Centre	Bois	Peinture	0,09 mg/cm²	Non dégradé	Inconnu
6005	D	Plinthe bois peint-Plinthe1	Haut Droite	Bois	Peinture	0,08 mg/cm²	Non dégradé	Inconnu
6006	D	Plinthe bois peint-Plinthe1	Centre Centre	Bois	Peinture	0,03 mg/cm²	Non dégradé	Inconnu
6007	D	Plinthe bois peint-Plinthe1	Haut Droite	Bois	Peinture	0,02 mg/cm²	Non dégradé	Inconnu
6349	D	Porte bois peint (Dormant)-Po1	Centre Centre	Bois	Peinture	0,05 mg/cm²	Non dégradé	Inconnu
6350	D	Porte bois peint (Dormant)-Po1	Bas Centre	Bois	Peinture	0,08 mg/cm²	Non dégradé	Inconnu

N° de Mesure	Zone	Unité de diagnostic (UD)	Localisation de la mesure	Substrat	Revêtement	Valeurs ou constat visuel	Etat de conservation	Travaux envisagés
<b>2eme - Vol 76</b>								
6351	D	Porte bois peint (Dormant)-Po1	Haut Droite	Bois	Peinture	0,06 mg/cm²	Non dégradé	Inconnu
6352	D	Porte bois peint (Ouvrant)-Po1	Bas Gauche	Bois	Peinture	0,06 mg/cm²	Non dégradé	Inconnu
6353	D	Porte bois peint (Ouvrant)-Po1	Centre Droite	Bois	Peinture	0,02 mg/cm²	Non dégradé	Inconnu
6354	D	Porte bois peint (Ouvrant)-Po1	Bas Droite	Bois	Peinture	0,04 mg/cm²	Non dégradé	Inconnu
6648	B	Pos radiateur métal peint (Radiateur )-Radiateur1	Haut Droite	Métal	Peinture	2,59 mg/cm²	Non dégradé	Inconnu
6649	B	Sol linoleum (Sol)-Sol1	Centre Gauche	Béton	Peinture	Non mesuré	-	Inconnu
6650	D	Mur platre papier peint-Mur1	Centre Droite	Plâtre	Papier peint	0,07 mg/cm²	Non dégradé	Inconnu
6651	D	Mur platre papier peint-Mur1	Haut Droite	Plâtre	Papier peint	0,03 mg/cm²	Non dégradé	Inconnu
6652	D	Mur platre papier peint-Mur1	Centre Gauche	Plâtre	Papier peint	0,08 mg/cm²	Non dégradé	Inconnu
6653	A	Mur platre papier peint-Mur1	Bas Droite	Plâtre	Papier peint	0,08 mg/cm²	Non dégradé	Inconnu
6654	A	Mur platre papier peint-Mur1	Bas Droite	Plâtre	Papier peint	0,02 mg/cm²	Non dégradé	Inconnu
6655	A	Mur platre papier peint-Mur1	Bas Centre	Plâtre	Papier peint	0,03 mg/cm²	Non dégradé	Inconnu
6656	B	Mur platre papier peint-Mur1	Centre Droite	Plâtre	Papier peint	0,06 mg/cm²	Non dégradé	Inconnu
6657	B	Mur platre papier peint-Mur1	Centre Centre	Plâtre	Papier peint	0,02 mg/cm²	Non dégradé	Inconnu
6658	B	Mur platre papier peint-Mur1	Centre Droite	Plâtre	Papier peint	0,04 mg/cm²	Non dégradé	Inconnu
6659	C	Mur platre papier peint-Mur1	Haut Droite	Plâtre	Papier peint	0,08 mg/cm²	Non dégradé	Inconnu
6660	C	Mur platre papier peint-Mur1	Haut Gauche	Plâtre	Papier peint	0,01 mg/cm²	Non dégradé	Inconnu
6661	C	Mur platre papier peint-Mur1	Centre Droite	Plâtre	Papier peint	0,07 mg/cm²	Non dégradé	Inconnu
Nombre total d'unités de Diagnostic :		12						
N° de Mesure	Zone	Unité de diagnostic (UD)	Localisation de la mesure	Substrat	Revêtement	Valeurs ou constat visuel	Etat de conservation	Travaux envisagés
<b>2eme - Vol 77</b>								
5649	D	Plafond platre peint-Plafond1	Centre Gauche	Plâtre	Peinture	0,04 mg/cm²	Non dégradé	Inconnu

N° de Mesure	Zone	Unité de diagnostic (UD)	Localisation de la mesure	Substrat	Revêtement	Valeurs ou constat visuel	Etat de conservation	Travaux envisagés
<b>2eme - Vol 77</b>								
5650	D	Plafond platre peint-Plafond1	Haut Droite	Plâtre	Peinture	0,04 mg/cm²	Non dégradé	Inconnu
5651	D	Plafond platre peint-Plafond1	Bas Gauche	Plâtre	Peinture	0,02 mg/cm²	Non dégradé	Inconnu
5800	B	Fenêtre PVC brut (Dormant)-Fe1	Bas Droite	Pvc	Brut	Non mesuré	-	Inconnu
5801	B	Fenêtre PVC brut (Volet)-Fe1	Haut Centre	Pvc	Brut	Non mesuré	-	Inconnu
5802	B	Fenêtre PVC brut (Ouvrant)-Fe1	Haut Droite	Pvc	Brut	Non mesuré	-	Inconnu
5803	B	Fenêtre PVC brut (Dormant extérieur)-Fe1	Haut Centre	Pvc	Brut	Non mesuré	-	Inconnu
5804	B	Fenêtre PVC brut (Ouvrant extérieur)-Fe1	Haut Gauche	Pvc	Brut	Non mesuré	-	Inconnu
5984	A	Plinthe bois peint-Plinthe1	Centre Droite	Bois	Peinture	0,02 mg/cm²	Non dégradé	Inconnu
5985	A	Plinthe bois peint-Plinthe1	Haut Droite	Bois	Peinture	0,09 mg/cm²	Non dégradé	Inconnu
5986	A	Plinthe bois peint-Plinthe1	Haut Centre	Bois	Peinture	0,04 mg/cm²	Non dégradé	Inconnu
5987	B	Plinthe bois peint-Plinthe1	Bas Centre	Bois	Peinture	0,07 mg/cm²	Non dégradé	Inconnu
5988	B	Plinthe bois peint-Plinthe1	Bas Droite	Bois	Peinture	0,07 mg/cm²	Non dégradé	Inconnu
5989	B	Plinthe bois peint-Plinthe1	Haut Droite	Bois	Peinture	0,08 mg/cm²	Non dégradé	Inconnu
5990	C	Plinthe bois peint-Plinthe1	Centre Droite	Bois	Peinture	0,08 mg/cm²	Non dégradé	Inconnu
5991	C	Plinthe bois peint-Plinthe1	Haut Gauche	Bois	Peinture	0,03 mg/cm²	Non dégradé	Inconnu
5992	C	Plinthe bois peint-Plinthe1	Haut Droite	Bois	Peinture	0,07 mg/cm²	Non dégradé	Inconnu
5993	D	Plinthe bois peint-Plinthe1	Centre Droite	Bois	Peinture	0,05 mg/cm²	Non dégradé	Inconnu
5994	D	Plinthe bois peint-Plinthe1	Centre Gauche	Bois	Peinture	0,03 mg/cm²	Non dégradé	Inconnu
5995	D	Plinthe bois peint-Plinthe1	Centre Gauche	Bois	Peinture	0,02 mg/cm²	Non dégradé	Inconnu
6577	B	Pos radiateur métal peint (Radiateur )-Radiateur1	Centre Centre	Métal	Peinture	1,75 mg/cm²	Non dégradé	Inconnu
6605	D	Sol Moquette (Sol)-Sol1	Bas Gauche	Béton	Peinture	Non mesuré	-	Inconnu
6606	D	Sol Moquette (Sol)-Sol1	Haut Gauche	Béton	Peinture	Non mesuré	-	Inconnu
6607	D	Sol Moquette (Sol)-Sol1	Haut Droite	Béton	Peinture	Non mesuré	-	Inconnu

N° de Mesure	Zone	Unité de diagnostic (UD)	Localisation de la mesure	Substrat	Revêtement	Valeurs ou constat visuel	Etat de conservation	Travaux envisagés
<b>2eme - Vol 77</b>								
6608	D	Mur platre papier peint-Mur1	Bas Gauche	Plâtre	Papier peint	0,03 mg/cm²	Non dégradé	Inconnu
6609	D	Mur platre papier peint-Mur1	Centre Gauche	Plâtre	Papier peint	0,09 mg/cm²	Non dégradé	Inconnu
6610	D	Mur platre papier peint-Mur1	Bas Droite	Plâtre	Papier peint	0,01 mg/cm²	Non dégradé	Inconnu
6611	A	Mur platre papier peint-Mur1	Bas Centre	Plâtre	Papier peint	0,04 mg/cm²	Non dégradé	Inconnu
6612	A	Mur platre papier peint-Mur1	Centre Gauche	Plâtre	Papier peint	0,06 mg/cm²	Non dégradé	Inconnu
6613	A	Mur platre papier peint-Mur1	Centre Droite	Plâtre	Papier peint	0,06 mg/cm²	Non dégradé	Inconnu
6614	B	Mur platre papier peint-Mur1	Haut Droite	Plâtre	Papier peint	0,05 mg/cm²	Non dégradé	Inconnu
6615	B	Mur platre papier peint-Mur1	Haut Droite	Plâtre	Papier peint	0,03 mg/cm²	Non dégradé	Inconnu
6616	B	Mur platre papier peint-Mur1	Bas Centre	Plâtre	Papier peint	0,08 mg/cm²	Non dégradé	Inconnu
6617	C	Mur platre papier peint-Mur1	Haut Droite	Plâtre	Papier peint	0,04 mg/cm²	Non dégradé	Inconnu
6618	C	Mur platre papier peint-Mur1	Bas Droite	Plâtre	Papier peint	0,02 mg/cm²	Non dégradé	Inconnu
6619	C	Mur platre papier peint-Mur1	Haut Droite	Plâtre	Papier peint	0,08 mg/cm²	Non dégradé	Inconnu

Nombre total d'unités de Diagnostic : 11

N° de Mesure	Zone	Unité de diagnostic (UD)	Localisation de la mesure	Substrat	Revêtement	Valeurs ou constat visuel	Etat de conservation	Travaux envisagés
<b>2eme - Vol 78</b>								
5646	D	Plafond platre peint-Plafond1	Haut Droite	Plâtre	Peinture	0,07 mg/cm²	Non dégradé	Inconnu
5647	D	Plafond platre peint-Plafond1	Haut Droite	Plâtre	Peinture	0,05 mg/cm²	Non dégradé	Inconnu
5648	D	Plafond platre peint-Plafond1	Centre Droite	Plâtre	Peinture	0,07 mg/cm²	Non dégradé	Inconnu
5795	B	Fenêtre PVC brut (Dormant)-Fe1	Bas Droite	Pvc	Brut	Non mesuré	-	Inconnu
5796	B	Fenêtre PVC brut (Volet)-Fe1	Bas Centre	Pvc	Brut	Non mesuré	-	Inconnu
5797	B	Fenêtre PVC brut (Ouvrant)-Fe1	Centre Droite	Pvc	Brut	Non mesuré	-	Inconnu
5798	B	Fenêtre PVC brut (Dormant extérieur)-Fe1	Bas Gauche	Pvc	Brut	Non mesuré	-	Inconnu

N° de Mesure	Zone	Unité de diagnostic (UD)	Localisation de la mesure	Substrat	Revêtement	Valeurs ou constat visuel	Etat de conservation	Travaux envisagés
<b>2eme - Vol 78</b>								
5799	B	Fenêtre PVC brut (Ouvrant extérieur)-Fe1	Bas Droite	Pvc	Brut	Non mesuré	-	Inconnu
5972	A	Plinthe bois peint-Plinthe1	Haut Droite	Bois	Peinture	0,07 mg/cm²	Non dégradé	Inconnu
5973	A	Plinthe bois peint-Plinthe1	Bas Gauche	Bois	Peinture	0,08 mg/cm²	Non dégradé	Inconnu
5974	A	Plinthe bois peint-Plinthe1	Haut Droite	Bois	Peinture	0,01 mg/cm²	Non dégradé	Inconnu
5975	B	Plinthe bois peint-Plinthe1	Centre Droite	Bois	Peinture	0,04 mg/cm²	Non dégradé	Inconnu
5976	B	Plinthe bois peint-Plinthe1	Haut Gauche	Bois	Peinture	0,08 mg/cm²	Non dégradé	Inconnu
5977	B	Plinthe bois peint-Plinthe1	Centre Centre	Bois	Peinture	0,08 mg/cm²	Non dégradé	Inconnu
5978	C	Plinthe bois peint-Plinthe1	Bas Droite	Bois	Peinture	0,02 mg/cm²	Non dégradé	Inconnu
5979	C	Plinthe bois peint-Plinthe1	Bas Droite	Bois	Peinture	0,03 mg/cm²	Non dégradé	Inconnu
5980	C	Plinthe bois peint-Plinthe1	Bas Gauche	Bois	Peinture	0,09 mg/cm²	Non dégradé	Inconnu
5981	D	Plinthe bois peint-Plinthe1	Bas Gauche	Bois	Peinture	0,09 mg/cm²	Non dégradé	Inconnu
5982	D	Plinthe bois peint-Plinthe1	Centre Centre	Bois	Peinture	0,05 mg/cm²	Non dégradé	Inconnu
5983	D	Plinthe bois peint-Plinthe1	Haut Centre	Bois	Peinture	0,02 mg/cm²	Non dégradé	Inconnu
6301	C	Porte bois peint (Dormant)-Po1	Centre Droite	Bois	Peinture	0,04 mg/cm²	Non dégradé	Inconnu
6302	C	Porte bois peint (Dormant)-Po1	Bas Gauche	Bois	Peinture	0,07 mg/cm²	Non dégradé	Inconnu
6303	C	Porte bois peint (Dormant)-Po1	Centre Droite	Bois	Peinture	0,03 mg/cm²	Non dégradé	Inconnu
6304	C	Porte bois peint (Ouvrant)-Po1	Haut Gauche	Bois	Peinture	0,04 mg/cm²	Non dégradé	Inconnu
6305	C	Porte bois peint (Ouvrant)-Po1	Bas Centre	Bois	Peinture	0,03 mg/cm²	Non dégradé	Inconnu
6306	C	Porte bois peint (Ouvrant)-Po1	Haut Centre	Bois	Peinture	0,01 mg/cm²	Non dégradé	Inconnu
6307	D	Porte bois peint (Dormant)-Po1	Bas Centre	Bois	Peinture	0,07 mg/cm²	Non dégradé	Inconnu
6308	D	Porte bois peint (Dormant)-Po1	Bas Gauche	Bois	Peinture	0,03 mg/cm²	Non dégradé	Inconnu
6309	D	Porte bois peint (Dormant)-Po1	Centre Gauche	Bois	Peinture	0,09 mg/cm²	Non dégradé	Inconnu
6310	D	Porte bois peint (Ouvrant)-Po1	Haut Droite	Bois	Peinture	0,06 mg/cm²	Non dégradé	Inconnu

N° de Mesure	Zone	Unité de diagnostic (UD)	Localisation de la mesure	Substrat	Revêtement	Valeurs ou constat visuel	Etat de conservation	Travaux envisagés
<b>2eme - Vol 78</b>								
6311	D	Porte bois peint (Ouvrant)-Po1	Haut Gauche	Bois	Peinture	0,03 mg/cm²	Non dégradé	Inconnu
6312	D	Porte bois peint (Ouvrant)-Po1	Haut Centre	Bois	Peinture	0,06 mg/cm²	Non dégradé	Inconnu
6572	D	Sol Moquette (Sol)-Sol1	Bas Centre	Béton	Peinture	Non mesuré	-	Inconnu
6573	D	Sol Moquette (Sol)-Sol1	Bas Droite	Béton	Peinture	Non mesuré	-	Inconnu
6574	D	Sol Moquette (Sol)-Sol1	Centre Droite	Béton	Peinture	Non mesuré	-	Inconnu
6575	B	Pos radiateur métal peint (Radiateur )-Radiateur1	Bas Droite	Métal	Peinture	2,91 mg/cm²	Non dégradé	Inconnu
6578	D	Mur platre papier peint-Mur1	Bas Droite	Plâtre	Papier peint	0,08 mg/cm²	Non dégradé	Inconnu
6579	D	Mur platre papier peint-Mur1	Bas Droite	Plâtre	Papier peint	0,04 mg/cm²	Non dégradé	Inconnu
6580	D	Mur platre papier peint-Mur1	Haut Droite	Plâtre	Papier peint	0,03 mg/cm²	Non dégradé	Inconnu
6581	A	Mur platre papier peint-Mur1	Haut Centre	Plâtre	Papier peint	0,07 mg/cm²	Non dégradé	Inconnu
6582	A	Mur platre papier peint-Mur1	Centre Centre	Plâtre	Papier peint	0,04 mg/cm²	Non dégradé	Inconnu
6583	A	Mur platre papier peint-Mur1	Haut Gauche	Plâtre	Papier peint	0,07 mg/cm²	Non dégradé	Inconnu
6584	B	Mur platre papier peint-Mur1	Haut Droite	Plâtre	Papier peint	0,06 mg/cm²	Non dégradé	Inconnu
6585	B	Mur platre papier peint-Mur1	Haut Gauche	Plâtre	Papier peint	0,03 mg/cm²	Non dégradé	Inconnu
6586	B	Mur platre papier peint-Mur1	Haut Gauche	Plâtre	Papier peint	0,07 mg/cm²	Non dégradé	Inconnu
6587	C	Mur platre papier peint-Mur1	Centre Droite	Plâtre	Papier peint	0,08 mg/cm²	Non dégradé	Inconnu
6588	C	Mur platre papier peint-Mur1	Centre Droite	Plâtre	Papier peint	0,04 mg/cm²	Non dégradé	Inconnu
6589	C	Mur platre papier peint-Mur1	Haut Droite	Plâtre	Papier peint	0,09 mg/cm²	Non dégradé	Inconnu
Nombre total d'unités de Diagnostic :		13						
N° de Mesure	Zone	Unité de diagnostic (UD)	Localisation de la mesure	Substrat	Revêtement	Valeurs ou constat visuel	Etat de conservation	Travaux envisagés

**2eme - Vol 79**

5643	D	Plafond platre peint-Plafond1	Centre Centre	Plâtre	Peinture	0,04 mg/cm²	Non dégradé	Inconnu
------	---	-------------------------------	---------------	--------	----------	-------------	-------------	---------



N° de Mesure	Zone	Unité de diagnostic (UD)	Localisation de la mesure	Substrat	Revêtement	Valeurs ou constat visuel	Etat de conservation	Travaux envisagés
<b>2eme - Vol 79</b>								
5644	D	Plafond platre peint-Plafond1	Haut Droite	Plâtre	Peinture	0,08 mg/cm²	Non dégradé	Inconnu
5645	D	Plafond platre peint-Plafond1	Centre Centre	Plâtre	Peinture	0,04 mg/cm²	Non dégradé	Inconnu
5785	B	Fenêtre PVC brut (Dormant)-Fe1	Bas Gauche	Pvc	Brut	Non mesuré	-	Inconnu
5786	B	Fenêtre PVC brut (Volet)-Fe1	Haut Centre	Pvc	Brut	Non mesuré	-	Inconnu
5787	B	Fenêtre PVC brut (Ouvrant)-Fe1	Haut Centre	Pvc	Brut	Non mesuré	-	Inconnu
5788	B	Fenêtre PVC brut (Dormant extérieur)-Fe1	Haut Centre	Pvc	Brut	Non mesuré	-	Inconnu
5789	B	Fenêtre PVC brut (Ouvrant extérieur)-Fe1	Bas Gauche	Pvc	Brut	Non mesuré	-	Inconnu
5790	B	Fenêtre PVC brut (Dormant)-Fe2	Bas Gauche	Pvc	Brut	Non mesuré	-	Inconnu
5791	B	Fenêtre PVC brut (Volet)-Fe2	Bas Droite	Pvc	Brut	Non mesuré	-	Inconnu
5792	B	Fenêtre PVC brut (Ouvrant)-Fe2	Haut Gauche	Pvc	Brut	Non mesuré	-	Inconnu
5793	B	Fenêtre PVC brut (Dormant extérieur)-Fe2	Centre Gauche	Pvc	Brut	Non mesuré	-	Inconnu
5794	B	Fenêtre PVC brut (Ouvrant extérieur)-Fe2	Bas Droite	Pvc	Brut	Non mesuré	-	Inconnu
5918	D	Plinthe bois peint-Plinthe1	Bas Droite	Bois	Peinture	0,07 mg/cm²	Non dégradé	Inconnu
5919	D	Plinthe bois peint-Plinthe1	Haut Centre	Bois	Peinture	0,03 mg/cm²	Non dégradé	Inconnu
5920	D	Plinthe bois peint-Plinthe1	Bas Gauche	Bois	Peinture	0,07 mg/cm²	Non dégradé	Inconnu
5921	A	Plinthe bois peint-Plinthe1	Haut Centre	Bois	Peinture	0,06 mg/cm²	Non dégradé	Inconnu
5922	A	Plinthe bois peint-Plinthe1	Centre Centre	Bois	Peinture	0,05 mg/cm²	Non dégradé	Inconnu
5923	A	Plinthe bois peint-Plinthe1	Bas Gauche	Bois	Peinture	0,05 mg/cm²	Non dégradé	Inconnu
5924	B	Plinthe bois peint-Plinthe1	Centre Centre	Bois	Peinture	0,04 mg/cm²	Non dégradé	Inconnu
5925	B	Plinthe bois peint-Plinthe1	Haut Gauche	Bois	Peinture	0,04 mg/cm²	Non dégradé	Inconnu
5926	B	Plinthe bois peint-Plinthe1	Centre Gauche	Bois	Peinture	0,02 mg/cm²	Non dégradé	Inconnu
5927	C	Plinthe bois peint-Plinthe1	Bas Centre	Bois	Peinture	0,02 mg/cm²	Non dégradé	Inconnu
5928	C	Plinthe bois peint-Plinthe1	Bas Gauche	Bois	Peinture	0,02 mg/cm²	Non dégradé	Inconnu

N° de Mesure	Zone	Unité de diagnostic (UD)	Localisation de la mesure	Substrat	Revêtement	Valeurs ou constat visuel	Etat de conservation	Travaux envisagés
<b>2eme - Vol 79</b>								
5929	C	Plinthe bois peint-Plinthe1	Centre Centre	Bois	Peinture	0,04 mg/cm²	Non dégradé	Inconnu
6200	D	Sol linoleum (Sol)-Sol1	Haut Droite	Béton	Peinture	Non mesuré	-	Inconnu
6216	D	Mur platre papier peint-Mur1	Centre Gauche	Plâtre	Papier peint	0,03 mg/cm²	Non dégradé	Inconnu
6217	D	Mur platre papier peint-Mur1	Haut Gauche	Plâtre	Papier peint	0,08 mg/cm²	Non dégradé	Inconnu
6218	D	Mur platre papier peint-Mur1	Bas Droite	Plâtre	Papier peint	0,03 mg/cm²	Non dégradé	Inconnu
6219	A	Mur platre papier peint-Mur1	Haut Centre	Plâtre	Papier peint	0,07 mg/cm²	Non dégradé	Inconnu
6220	A	Mur platre papier peint-Mur1	Centre Droite	Plâtre	Papier peint	0,06 mg/cm²	Non dégradé	Inconnu
6221	A	Mur platre papier peint-Mur1	Haut Centre	Plâtre	Papier peint	0,09 mg/cm²	Non dégradé	Inconnu
6222	B	Mur platre papier peint-Mur1	Centre Droite	Plâtre	Papier peint	0,03 mg/cm²	Non dégradé	Inconnu
6223	B	Mur platre papier peint-Mur1	Centre Gauche	Plâtre	Papier peint	0,07 mg/cm²	Non dégradé	Inconnu
6224	B	Mur platre papier peint-Mur1	Bas Droite	Plâtre	Papier peint	0,06 mg/cm²	Non dégradé	Inconnu
6225	C	Mur platre papier peint-Mur1	Centre Centre	Plâtre	Papier peint	0,07 mg/cm²	Non dégradé	Inconnu
6226	C	Mur platre papier peint-Mur1	Centre Gauche	Plâtre	Papier peint	0,01 mg/cm²	Non dégradé	Inconnu
6227	C	Mur platre papier peint-Mur1	Centre Centre	Plâtre	Papier peint	0,04 mg/cm²	Non dégradé	Inconnu
6265	C	Porte bois peint (Dormant)-Po1	Haut Droite	Bois	Peinture	0,04 mg/cm²	Non dégradé	Inconnu
6266	C	Porte bois peint (Dormant)-Po1	Centre Gauche	Bois	Peinture	0,05 mg/cm²	Non dégradé	Inconnu
6267	C	Porte bois peint (Dormant)-Po1	Centre Gauche	Bois	Peinture	0,01 mg/cm²	Non dégradé	Inconnu
6268	C	Porte bois peint (Ouvrant)-Po1	Haut Droite	Bois	Peinture	0,09 mg/cm²	Non dégradé	Inconnu
6269	C	Porte bois peint (Ouvrant)-Po1	Bas Droite	Bois	Peinture	0,04 mg/cm²	Non dégradé	Inconnu
6270	C	Porte bois peint (Ouvrant)-Po1	Haut Gauche	Bois	Peinture	0,05 mg/cm²	Non dégradé	Inconnu
6271	D	Porte bois peint (Dormant)-Po1	Centre Centre	Bois	Peinture	0,04 mg/cm²	Non dégradé	Inconnu
6272	D	Porte bois peint (Dormant)-Po1	Haut Droite	Bois	Peinture	0,09 mg/cm²	Non dégradé	Inconnu
6273	D	Porte bois peint (Dormant)-Po1	Centre Droite	Bois	Peinture	0,03 mg/cm²	Non dégradé	Inconnu

N° de Mesure	Zone	Unité de diagnostic (UD)	Localisation de la mesure	Substrat	Revêtement	Valeurs ou constat visuel	Etat de conservation	Travaux envisagés
<b>2eme - Vol 79</b>								
6274	D	Porte bois peint (Ouvrant)-Po1	Centre Droite	Bois	Peinture	0,05 mg/cm²	Non dégradé	Inconnu
6275	D	Porte bois peint (Ouvrant)-Po1	Bas Droite	Bois	Peinture	0,03 mg/cm²	Non dégradé	Inconnu
6276	D	Porte bois peint (Ouvrant)-Po1	Bas Centre	Bois	Peinture	0,07 mg/cm²	Non dégradé	Inconnu
6295	A	Porte bois peint (Dormant)-Po1	Haut Gauche	Bois	Peinture	0,09 mg/cm²	Non dégradé	Inconnu
6296	A	Porte bois peint (Dormant)-Po1	Centre Centre	Bois	Peinture	0,04 mg/cm²	Non dégradé	Inconnu
6297	A	Porte bois peint (Dormant)-Po1	Haut Droite	Bois	Peinture	0,05 mg/cm²	Non dégradé	Inconnu
6298	A	Porte bois peint (Ouvrant)-Po1	Centre Droite	Bois	Peinture	0,04 mg/cm²	Non dégradé	Inconnu
6299	A	Porte bois peint (Ouvrant)-Po1	Bas Droite	Bois	Peinture	0,01 mg/cm²	Non dégradé	Inconnu
6300	A	Porte bois peint (Ouvrant)-Po1	Centre Gauche	Bois	Peinture	0,08 mg/cm²	Non dégradé	Inconnu
<b>6555</b>	<b>B</b>	<b>Pos radiateur métal peint (Radiateur )-Radiateur1</b>	<b>Bas Gauche</b>	<b>Métal</b>	<b>Peinture</b>	<b>1,03 mg/cm²</b>	<b>Non dégradé</b>	<b>Inconnu</b>

Nombre total d'unités de Diagnostic : 17

N° de Mesure	Zone	Unité de diagnostic (UD)	Localisation de la mesure	Substrat	Revêtement	Valeurs ou constat visuel	Etat de conservation	Travaux envisagés
<b>2eme - Vol 80</b>								
5640	D	Plafond platre peint-Plafond1	Centre Droite	Plâtre	Peinture	0,04 mg/cm²	Non dégradé	Inconnu
5641	D	Plafond platre peint-Plafond1	Haut Centre	Plâtre	Peinture	0,02 mg/cm²	Non dégradé	Inconnu
5642	D	Plafond platre peint-Plafond1	Bas Gauche	Plâtre	Peinture	0,05 mg/cm²	Non dégradé	Inconnu
5780	B	Fenêtre PVC brut (Dormant)-Fe1	Haut Droite	Pvc	Brut	Non mesuré	-	Inconnu
5781	B	Fenêtre PVC brut (Volet)-Fe1	Bas Gauche	Pvc	Brut	Non mesuré	-	Inconnu
5782	B	Fenêtre PVC brut (Ouvrant)-Fe1	Centre Gauche	Pvc	Brut	Non mesuré	-	Inconnu
5783	B	Fenêtre PVC brut (Dormant extérieur)-Fe1	Haut Centre	Pvc	Brut	Non mesuré	-	Inconnu
5784	B	Fenêtre PVC brut (Ouvrant extérieur)-Fe1	Bas Gauche	Pvc	Brut	Non mesuré	-	Inconnu
5906	D	Plinthe bois peint-Plinthe1	Haut Centre	Bois	Peinture	0,07 mg/cm²	Non dégradé	Inconnu

N° de Mesure	Zone	Unité de diagnostic (UD)	Localisation de la mesure	Substrat	Revêtement	Valeurs ou constat visuel	Etat de conservation	Travaux envisagés
<b>2eme - Vol 80</b>								
5907	D	Plinthe bois peint-Plinthe1	Haut Centre	Bois	Peinture	0,02 mg/cm²	Non dégradé	Inconnu
5908	D	Plinthe bois peint-Plinthe1	Haut Centre	Bois	Peinture	0,06 mg/cm²	Non dégradé	Inconnu
5909	A	Plinthe bois peint-Plinthe1	Haut Gauche	Bois	Peinture	0,06 mg/cm²	Non dégradé	Inconnu
5910	A	Plinthe bois peint-Plinthe1	Centre Droite	Bois	Peinture	0,03 mg/cm²	Non dégradé	Inconnu
5911	A	Plinthe bois peint-Plinthe1	Haut Centre	Bois	Peinture	0,05 mg/cm²	Non dégradé	Inconnu
5912	B	Plinthe bois peint-Plinthe1	Bas Gauche	Bois	Peinture	0,01 mg/cm²	Non dégradé	Inconnu
5913	B	Plinthe bois peint-Plinthe1	Haut Gauche	Bois	Peinture	0,06 mg/cm²	Non dégradé	Inconnu
5914	B	Plinthe bois peint-Plinthe1	Haut Droite	Bois	Peinture	0,04 mg/cm²	Non dégradé	Inconnu
5915	C	Plinthe bois peint-Plinthe1	Haut Centre	Bois	Peinture	0,09 mg/cm²	Non dégradé	Inconnu
5916	C	Plinthe bois peint-Plinthe1	Bas Droite	Bois	Peinture	0,08 mg/cm²	Non dégradé	Inconnu
5917	C	Plinthe bois peint-Plinthe1	Bas Gauche	Bois	Peinture	0,05 mg/cm²	Non dégradé	Inconnu
6197	D	Sol Moquette (Sol)-Sol1	Haut Gauche	Béton	Peinture	Non mesuré	-	Inconnu
6198	D	Sol Moquette (Sol)-Sol1	Bas Centre	Béton	Peinture	Non mesuré	-	Inconnu
6199	D	Sol Moquette (Sol)-Sol1	Bas Centre	Béton	Peinture	Non mesuré	-	Inconnu
6204	A	Mur platre papier peint-Mur1	Haut Gauche	Plâtre	Papier peint	0,04 mg/cm²	Non dégradé	Inconnu
6205	A	Mur platre papier peint-Mur1	Haut Gauche	Plâtre	Papier peint	0,04 mg/cm²	Non dégradé	Inconnu
6206	A	Mur platre papier peint-Mur1	Bas Droite	Plâtre	Papier peint	0,06 mg/cm²	Non dégradé	Inconnu
6207	B	Mur platre papier peint-Mur1	Centre Droite	Plâtre	Papier peint	0,06 mg/cm²	Non dégradé	Inconnu
6208	B	Mur platre papier peint-Mur1	Bas Droite	Plâtre	Papier peint	0,05 mg/cm²	Non dégradé	Inconnu
6209	B	Mur platre papier peint-Mur1	Centre Droite	Plâtre	Papier peint	0,08 mg/cm²	Non dégradé	Inconnu
6210	C	Mur platre papier peint-Mur1	Centre Droite	Plâtre	Papier peint	0,04 mg/cm²	Non dégradé	Inconnu
6211	C	Mur platre papier peint-Mur1	Bas Gauche	Plâtre	Papier peint	0,06 mg/cm²	Non dégradé	Inconnu
6212	C	Mur platre papier peint-Mur1	Centre Gauche	Plâtre	Papier peint	0,02 mg/cm²	Non dégradé	Inconnu

N° de Mesure	Zone	Unité de diagnostic (UD)	Localisation de la mesure	Substrat	Revêtement	Valeurs ou constat visuel	Etat de conservation	Travaux envisagés
<b>2eme - Vol 80</b>								
6213	D	Mur platre papier peint-Mur1	Centre Droite	Plâtre	Papier peint	0,08 mg/cm²	Non dégradé	Inconnu
6214	D	Mur platre papier peint-Mur1	Bas Droite	Plâtre	Papier peint	0,04 mg/cm²	Non dégradé	Inconnu
6215	D	Mur platre papier peint-Mur1	Haut Gauche	Plâtre	Papier peint	0,08 mg/cm²	Non dégradé	Inconnu
6228	B	Pos radiateur métal peint (Radiateur )-Radiateur1	Centre Droite	Métal	Peinture	1,58 mg/cm²	Non dégradé	Inconnu
6247	D	Porte bois peint (Dormant)-Po1	Bas Centre	Bois	Peinture	0,01 mg/cm²	Non dégradé	Inconnu
6248	D	Porte bois peint (Dormant)-Po1	Bas Gauche	Bois	Peinture	0,03 mg/cm²	Non dégradé	Inconnu
6249	D	Porte bois peint (Dormant)-Po1	Centre Droite	Bois	Peinture	0,06 mg/cm²	Non dégradé	Inconnu
6250	D	Porte bois peint (Ouvrant)-Po1	Centre Droite	Bois	Peinture	0,04 mg/cm²	Non dégradé	Inconnu
6251	D	Porte bois peint (Ouvrant)-Po1	Centre Droite	Bois	Peinture	0,01 mg/cm²	Non dégradé	Inconnu
6252	D	Porte bois peint (Ouvrant)-Po1	Centre Droite	Bois	Peinture	0,04 mg/cm²	Non dégradé	Inconnu
6253	C	Porte bois peint (Dormant)-Po1	Centre Gauche	Bois	Peinture	0,04 mg/cm²	Non dégradé	Inconnu
6254	C	Porte bois peint (Dormant)-Po1	Haut Gauche	Bois	Peinture	0,02 mg/cm²	Non dégradé	Inconnu
6255	C	Porte bois peint (Dormant)-Po1	Haut Gauche	Bois	Peinture	0,07 mg/cm²	Non dégradé	Inconnu
6256	C	Porte bois peint (Ouvrant)-Po1	Centre Centre	Bois	Peinture	0,08 mg/cm²	Non dégradé	Inconnu
6257	C	Porte bois peint (Ouvrant)-Po1	Haut Droite	Bois	Peinture	0,07 mg/cm²	Non dégradé	Inconnu
6258	C	Porte bois peint (Ouvrant)-Po1	Haut Droite	Bois	Peinture	0,06 mg/cm²	Non dégradé	Inconnu
6259	A	Porte bois peint (Dormant)-Po1	Bas Gauche	Bois	Peinture	0,06 mg/cm²	Non dégradé	Inconnu
6260	A	Porte bois peint (Dormant)-Po1	Centre Centre	Bois	Peinture	0,09 mg/cm²	Non dégradé	Inconnu
6261	A	Porte bois peint (Dormant)-Po1	Haut Gauche	Bois	Peinture	0,09 mg/cm²	Non dégradé	Inconnu
6262	A	Porte bois peint (Ouvrant)-Po1	Bas Centre	Bois	Peinture	0,02 mg/cm²	Non dégradé	Inconnu
6263	A	Porte bois peint (Ouvrant)-Po1	Haut Centre	Bois	Peinture	0,05 mg/cm²	Non dégradé	Inconnu
6264	A	Porte bois peint (Ouvrant)-Po1	Centre Gauche	Bois	Peinture	0,04 mg/cm²	Non dégradé	Inconnu

Nombre total d'unités de Diagnostic : 14

N° de Mesure	Zone	Unité de diagnostic (UD)	Localisation de la mesure	Substrat	Revêtement	Valeurs ou constat visuel	Etat de conservation	Travaux envisagés
<b>2eme - Vol 81</b>								
5736	D	Plafond platre peint-Plafond1	Haut Droite	Plâtre	Peinture	0,01 mg/cm²	Non dégradé	Inconnu
5737	D	Plafond platre peint-Plafond1	Centre Gauche	Plâtre	Peinture	0,03 mg/cm²	Non dégradé	Inconnu
5738	D	Plafond platre peint-Plafond1	Centre Gauche	Plâtre	Peinture	0,05 mg/cm²	Non dégradé	Inconnu
5900	B	Plinthe bois peint-Plinthe1	Haut Gauche	Bois	Peinture	0,02 mg/cm²	Non dégradé	Inconnu
5901	B	Plinthe bois peint-Plinthe1	Centre Droite	Bois	Peinture	0,08 mg/cm²	Non dégradé	Inconnu
5902	B	Plinthe bois peint-Plinthe1	Haut Gauche	Bois	Peinture	0,03 mg/cm²	Non dégradé	Inconnu
5903	D	Plinthe bois peint-Plinthe1	Centre Gauche	Bois	Peinture	0,02 mg/cm²	Non dégradé	Inconnu
5904	D	Plinthe bois peint-Plinthe1	Bas Droite	Bois	Peinture	0,07 mg/cm²	Non dégradé	Inconnu
5905	D	Plinthe bois peint-Plinthe1	Haut Centre	Bois	Peinture	0,08 mg/cm²	Non dégradé	Inconnu
6038	A	Plinthe bois peint-Plinthe1	Bas Centre	Bois	Peinture	0,03 mg/cm²	Non dégradé	Inconnu
6039	A	Plinthe bois peint-Plinthe1	Centre Droite	Bois	Peinture	0,03 mg/cm²	Non dégradé	Inconnu
6040	A	Plinthe bois peint-Plinthe1	Centre Droite	Bois	Peinture	0,05 mg/cm²	Non dégradé	Inconnu
6201	D	Sol Moquette (Sol)-Sol1	Bas Centre	Béton	Peinture	Non mesuré	-	Inconnu
6202	D	Sol Moquette (Sol)-Sol1	Bas Centre	Béton	Peinture	Non mesuré	-	Inconnu
6203	D	Sol Moquette (Sol)-Sol1	Centre Centre	Béton	Peinture	Non mesuré	-	Inconnu
6229	B	Porte bois peint (Dormant)-Po1	Haut Droite	Bois	Peinture	0,08 mg/cm²	Non dégradé	Inconnu
6230	B	Porte bois peint (Dormant)-Po1	Centre Droite	Bois	Peinture	0,05 mg/cm²	Non dégradé	Inconnu
6231	B	Porte bois peint (Dormant)-Po1	Bas Gauche	Bois	Peinture	0,03 mg/cm²	Non dégradé	Inconnu
6232	B	Porte bois peint (Ouvrant)-Po1	Haut Droite	Bois	Peinture	0,04 mg/cm²	Non dégradé	Inconnu
6233	B	Porte bois peint (Ouvrant)-Po1	Bas Droite	Bois	Peinture	0,09 mg/cm²	Non dégradé	Inconnu
6234	B	Porte bois peint (Ouvrant)-Po1	Bas Gauche	Bois	Peinture	0,04 mg/cm²	Non dégradé	Inconnu
6241	D	Porte bois peint (Dormant)-Po1	Haut Centre	Bois	Peinture	0,08 mg/cm²	Non dégradé	Inconnu
6242	D	Porte bois peint (Dormant)-Po1	Centre Droite	Bois	Peinture	0,04 mg/cm²	Non dégradé	Inconnu



N° de Mesure	Zone	Unité de diagnostic (UD)	Localisation de la mesure	Substrat	Revêtement	Valeurs ou constat visuel	Etat de conservation	Travaux envisagés
<b>2eme - Vol 81</b>								
6243	D	Porte bois peint (Dormant)-Po1	Haut Droite	Bois	Peinture	0,04 mg/cm²	Non dégradé	Inconnu
6244	D	Porte bois peint (Ouvrant)-Po1	Bas Droite	Bois	Peinture	0,06 mg/cm²	Non dégradé	Inconnu
6245	D	Porte bois peint (Ouvrant)-Po1	Bas Centre	Bois	Peinture	0,08 mg/cm²	Non dégradé	Inconnu
6246	D	Porte bois peint (Ouvrant)-Po1	Centre Centre	Bois	Peinture	0,03 mg/cm²	Non dégradé	Inconnu
6277	B	Porte bois peint (Dormant)-Po2	Centre Droite	Bois	Peinture	0,03 mg/cm²	Non dégradé	Inconnu
6278	B	Porte bois peint (Dormant)-Po2	Bas Centre	Bois	Peinture	0,04 mg/cm²	Non dégradé	Inconnu
6279	B	Porte bois peint (Dormant)-Po2	Bas Centre	Bois	Peinture	0,02 mg/cm²	Non dégradé	Inconnu
6280	B	Porte bois peint (Ouvrant)-Po2	Bas Gauche	Bois	Peinture	0,02 mg/cm²	Non dégradé	Inconnu
6281	B	Porte bois peint (Ouvrant)-Po2	Haut Droite	Bois	Peinture	0,05 mg/cm²	Non dégradé	Inconnu
6282	B	Porte bois peint (Ouvrant)-Po2	Centre Droite	Bois	Peinture	0,04 mg/cm²	Non dégradé	Inconnu
6289	D	Porte bois peint (Dormant)-Po2	Bas Centre	Bois	Peinture	0,02 mg/cm²	Non dégradé	Inconnu
6290	D	Porte bois peint (Dormant)-Po2	Bas Gauche	Bois	Peinture	0,02 mg/cm²	Non dégradé	Inconnu
6291	D	Porte bois peint (Dormant)-Po2	Bas Centre	Bois	Peinture	0,04 mg/cm²	Non dégradé	Inconnu
6292	D	Porte bois peint (Ouvrant)-Po2	Bas Droite	Bois	Peinture	0,07 mg/cm²	Non dégradé	Inconnu
6293	D	Porte bois peint (Ouvrant)-Po2	Haut Centre	Bois	Peinture	0,08 mg/cm²	Non dégradé	Inconnu
6294	D	Porte bois peint (Ouvrant)-Po2	Bas Droite	Bois	Peinture	0,03 mg/cm²	Non dégradé	Inconnu
Nombre total d'unités de Diagnostic :			7					
N° de Mesure	Zone	Unité de diagnostic (UD)	Localisation de la mesure	Substrat	Revêtement	Valeurs ou constat visuel	Etat de conservation	Travaux envisagés

**2eme - Vol 82**

5733	D	Plafond platre peint-Plafond1	Centre Droite	Plâtre	Peinture	0,03 mg/cm²	Non dégradé	Inconnu
5734	D	Plafond platre peint-Plafond1	Haut Droite	Plâtre	Peinture	0,07 mg/cm²	Non dégradé	Inconnu
5735	D	Plafond platre peint-Plafond1	Centre Droite	Plâtre	Peinture	0,05 mg/cm²	Non dégradé	Inconnu

N° de Mesure	Zone	Unité de diagnostic (UD)	Localisation de la mesure	Substrat	Revêtement	Valeurs ou constat visuel	Etat de conservation	Travaux envisagés
<b>2eme - Vol 82</b>								
6029	B	Plinthe bois peint-Plinthe1	Haut Centre	Bois	Peinture	0,04 mg/cm²	Non dégradé	Inconnu
6030	B	Plinthe bois peint-Plinthe1	Centre Gauche	Bois	Peinture	0,02 mg/cm²	Non dégradé	Inconnu
6031	B	Plinthe bois peint-Plinthe1	Haut Gauche	Bois	Peinture	0,08 mg/cm²	Non dégradé	Inconnu
6032	D	Plinthe bois peint-Plinthe1	Bas Gauche	Bois	Peinture	0,04 mg/cm²	Non dégradé	Inconnu
6033	D	Plinthe bois peint-Plinthe1	Centre Centre	Bois	Peinture	0,09 mg/cm²	Non dégradé	Inconnu
6034	D	Plinthe bois peint-Plinthe1	Haut Gauche	Bois	Peinture	0,07 mg/cm²	Non dégradé	Inconnu
6035	A	Plinthe bois peint-Plinthe1	Bas Gauche	Bois	Peinture	0,05 mg/cm²	Non dégradé	Inconnu
6036	A	Plinthe bois peint-Plinthe1	Bas Centre	Bois	Peinture	0,08 mg/cm²	Non dégradé	Inconnu
6037	A	Plinthe bois peint-Plinthe1	Bas Droite	Bois	Peinture	0,05 mg/cm²	Non dégradé	Inconnu
6041	C	Plinthe bois peint-Plinthe1	Bas Centre	Bois	Peinture	0,03 mg/cm²	Non dégradé	Inconnu
6042	C	Plinthe bois peint-Plinthe1	Bas Gauche	Bois	Peinture	0,01 mg/cm²	Non dégradé	Inconnu
6043	C	Plinthe bois peint-Plinthe1	Centre Centre	Bois	Peinture	0,07 mg/cm²	Non dégradé	Inconnu
6313	B	Porte bois peint (Dormant)-Po1	Haut Droite	Bois	Peinture	0,02 mg/cm²	Non dégradé	Inconnu
6314	B	Porte bois peint (Dormant)-Po1	Bas Gauche	Bois	Peinture	0,03 mg/cm²	Non dégradé	Inconnu
6315	B	Porte bois peint (Dormant)-Po1	Centre Droite	Bois	Peinture	0,04 mg/cm²	Non dégradé	Inconnu
6316	B	Porte bois peint (Ouvrant)-Po1	Haut Centre	Bois	Peinture	0,08 mg/cm²	Non dégradé	Inconnu
6317	B	Porte bois peint (Ouvrant)-Po1	Bas Centre	Bois	Peinture	0,09 mg/cm²	Non dégradé	Inconnu
6318	B	Porte bois peint (Ouvrant)-Po1	Haut Centre	Bois	Peinture	0,07 mg/cm²	Non dégradé	Inconnu
6319	D	Porte bois peint (Dormant)-Po1	Haut Droite	Bois	Peinture	0,09 mg/cm²	Non dégradé	Inconnu
6320	D	Porte bois peint (Dormant)-Po1	Centre Droite	Bois	Peinture	0,04 mg/cm²	Non dégradé	Inconnu
6321	D	Porte bois peint (Dormant)-Po1	Bas Centre	Bois	Peinture	0,09 mg/cm²	Non dégradé	Inconnu
6322	D	Porte bois peint (Ouvrant)-Po1	Bas Droite	Bois	Peinture	0,06 mg/cm²	Non dégradé	Inconnu
6323	D	Porte bois peint (Ouvrant)-Po1	Centre Gauche	Bois	Peinture	0,06 mg/cm²	Non dégradé	Inconnu

N° de Mesure	Zone	Unité de diagnostic (UD)	Localisation de la mesure	Substrat	Revêtement	Valeurs ou constat visuel	Etat de conservation	Travaux envisagés
<b>2eme - Vol 82</b>								
6324	D	Porte bois peint (Ouvrant)-Po1	Bas Droite	Bois	Peinture	0,08 mg/cm²	Non dégradé	Inconnu
6337	D	Porte bois peint (Dormant)-Po2	Bas Gauche	Bois	Peinture	0,05 mg/cm²	Non dégradé	Inconnu
6338	D	Porte bois peint (Dormant)-Po2	Haut Centre	Bois	Peinture	0,04 mg/cm²	Non dégradé	Inconnu
6339	D	Porte bois peint (Dormant)-Po2	Haut Centre	Bois	Peinture	0,08 mg/cm²	Non dégradé	Inconnu
6340	D	Porte bois peint (Ouvrant)-Po2	Centre Centre	Bois	Peinture	0,02 mg/cm²	Non dégradé	Inconnu
6341	D	Porte bois peint (Ouvrant)-Po2	Bas Gauche	Bois	Peinture	0,02 mg/cm²	Non dégradé	Inconnu
6342	D	Porte bois peint (Ouvrant)-Po2	Centre Droite	Bois	Peinture	0,05 mg/cm²	Non dégradé	Inconnu
6343	B	Porte bois peint (Dormant)-Po2	Haut Droite	Bois	Peinture	0,06 mg/cm²	Non dégradé	Inconnu
6344	B	Porte bois peint (Dormant)-Po2	Haut Droite	Bois	Peinture	0,04 mg/cm²	Non dégradé	Inconnu
6345	B	Porte bois peint (Dormant)-Po2	Haut Gauche	Bois	Peinture	0,09 mg/cm²	Non dégradé	Inconnu
6346	B	Porte bois peint (Ouvrant)-Po2	Bas Droite	Bois	Peinture	0,04 mg/cm²	Non dégradé	Inconnu
6347	B	Porte bois peint (Ouvrant)-Po2	Haut Centre	Bois	Peinture	0,05 mg/cm²	Non dégradé	Inconnu
6348	B	Porte bois peint (Ouvrant)-Po2	Centre Centre	Bois	Peinture	0,08 mg/cm²	Non dégradé	Inconnu
6682	B	Sol Moquette (Sol)-Sol1	Centre Droite	Béton	Peinture	Non mesuré	-	Inconnu
6683	B	Sol Moquette (Sol)-Sol1	Bas Centre	Béton	Peinture	Non mesuré	-	Inconnu
6684	B	Sol Moquette (Sol)-Sol1	Bas Droite	Béton	Peinture	Non mesuré	-	Inconnu
6685	A	Porte bois peint (Dormant)-Po1	Bas Droite	Bois	Peinture	0,01 mg/cm²	Non dégradé	Inconnu
6686	A	Porte bois peint (Dormant)-Po1	Bas Droite	Bois	Peinture	0,05 mg/cm²	Non dégradé	Inconnu
6687	A	Porte bois peint (Dormant)-Po1	Centre Droite	Bois	Peinture	0,07 mg/cm²	Non dégradé	Inconnu
6688	A	Porte bois peint (Ouvrant)-Po1	Haut Centre	Bois	Peinture	0,02 mg/cm²	Non dégradé	Inconnu
6689	A	Porte bois peint (Ouvrant)-Po1	Haut Centre	Bois	Peinture	0,02 mg/cm²	Non dégradé	Inconnu
6690	A	Porte bois peint (Ouvrant)-Po1	Centre Droite	Bois	Peinture	0,02 mg/cm²	Non dégradé	Inconnu

Nombre total d'unités de Diagnostic : 8

N° de Mesure	Zone	Unité de diagnostic (UD)	Localisation de la mesure	Substrat	Revêtement	Valeurs ou constat visuel	Etat de conservation	Travaux envisagés
<b>2eme - Vol 83</b>								
5730	C	Plafond platre peint-Plafond1	Haut Gauche	Plâtre	Peinture	0,08 mg/cm²	Non dégradé	Inconnu
5731	C	Plafond platre peint-Plafond1	Centre Gauche	Plâtre	Peinture	0,06 mg/cm²	Non dégradé	Inconnu
5732	C	Plafond platre peint-Plafond1	Bas Centre	Plâtre	Peinture	0,05 mg/cm²	Non dégradé	Inconnu
6361	A	Porte bois peint (Dormant)-Po1	Haut Centre	Bois	Peinture	0,04 mg/cm²	Non dégradé	Inconnu
6362	A	Porte bois peint (Dormant)-Po1	Bas Droite	Bois	Peinture	0,04 mg/cm²	Non dégradé	Inconnu
6363	A	Porte bois peint (Dormant)-Po1	Bas Centre	Bois	Peinture	0,06 mg/cm²	Non dégradé	Inconnu
6364	A	Porte bois peint (Ouvrant)-Po1	Haut Droite	Bois	Peinture	0,03 mg/cm²	Non dégradé	Inconnu
6365	A	Porte bois peint (Ouvrant)-Po1	Bas Centre	Bois	Peinture	0,03 mg/cm²	Non dégradé	Inconnu
6366	A	Porte bois peint (Ouvrant)-Po1	Centre Centre	Bois	Peinture	0,05 mg/cm²	Non dégradé	Inconnu
6691	B	Porte bois peint (Dormant)-Po1	Centre Gauche	Bois	Peinture	0,07 mg/cm²	Non dégradé	Inconnu
6692	B	Porte bois peint (Dormant)-Po1	Centre Gauche	Bois	Peinture	0,01 mg/cm²	Non dégradé	Inconnu
6693	B	Porte bois peint (Dormant)-Po1	Haut Centre	Bois	Peinture	0,06 mg/cm²	Non dégradé	Inconnu
6694	B	Porte bois peint (Ouvrant)-Po1	Haut Droite	Bois	Peinture	0,04 mg/cm²	Non dégradé	Inconnu
6695	B	Porte bois peint (Ouvrant)-Po1	Bas Gauche	Bois	Peinture	0,01 mg/cm²	Non dégradé	Inconnu
6696	B	Porte bois peint (Ouvrant)-Po1	Centre Centre	Bois	Peinture	0,07 mg/cm²	Non dégradé	Inconnu
6773	A	Sol Moquette (Sol)-Sol1	Centre Centre	Béton	Peinture	Non mesuré	-	Inconnu
6774	A	Sol Moquette (Sol)-Sol1	Centre Droite	Béton	Peinture	Non mesuré	-	Inconnu
6775	A	Sol Moquette (Sol)-Sol1	Haut Gauche	Béton	Peinture	Non mesuré	-	Inconnu
6776	C	Mur ciment peint-Mur1	Haut Gauche	Ciment	Peinture	0,09 mg/cm²	Non dégradé	Inconnu
6777	C	Mur ciment peint-Mur1	Haut Droite	Ciment	Peinture	0,08 mg/cm²	Non dégradé	Inconnu
6778	C	Mur ciment peint-Mur1	Bas Centre	Ciment	Peinture	0,01 mg/cm²	Non dégradé	Inconnu
6779	A	Mur ciment peint-Mur1	Haut Droite	Ciment	Peinture	0,03 mg/cm²	Non dégradé	Inconnu
6780	A	Mur ciment peint-Mur1	Centre Gauche	Ciment	Peinture	0,04 mg/cm²	Non dégradé	Inconnu

N° de Mesure	Zone	Unité de diagnostic (UD)	Localisation de la mesure	Substrat	Revêtement	Valeurs ou constat visuel	Etat de conservation	Travaux envisagés
<b>2eme - Vol 83</b>								
6781	A	Mur ciment peint-Mur1	Centre Centre	Ciment	Peinture	0,03 mg/cm²	Non dégradé	Inconnu
6782	B	Mur ciment peint-Mur1	Haut Centre	Ciment	Peinture	0,06 mg/cm²	Non dégradé	Inconnu
6783	B	Mur ciment peint-Mur1	Centre Droite	Ciment	Peinture	0,08 mg/cm²	Non dégradé	Inconnu
6784	B	Mur ciment peint-Mur1	Bas Gauche	Ciment	Peinture	0,06 mg/cm²	Non dégradé	Inconnu
6785	C	Plinthe bois peint-Plinthe1	Bas Gauche	Bois	Peinture	0,08 mg/cm²	Non dégradé	Inconnu
6786	C	Plinthe bois peint-Plinthe1	Centre Gauche	Bois	Peinture	0,07 mg/cm²	Non dégradé	Inconnu
6787	C	Plinthe bois peint-Plinthe1	Centre Droite	Bois	Peinture	0,04 mg/cm²	Non dégradé	Inconnu
6788	A	Plinthe bois peint-Plinthe1	Centre Droite	Bois	Peinture	0,06 mg/cm²	Non dégradé	Inconnu
6789	A	Plinthe bois peint-Plinthe1	Centre Centre	Bois	Peinture	0,05 mg/cm²	Non dégradé	Inconnu
6790	A	Plinthe bois peint-Plinthe1	Haut Centre	Bois	Peinture	0,02 mg/cm²	Non dégradé	Inconnu
6791	B	Plinthe bois peint-Plinthe1	Bas Gauche	Bois	Peinture	0,02 mg/cm²	Non dégradé	Inconnu
6792	B	Plinthe bois peint-Plinthe1	Haut Gauche	Bois	Peinture	0,04 mg/cm²	Non dégradé	Inconnu
6793	B	Plinthe bois peint-Plinthe1	Haut Droite	Bois	Peinture	0,04 mg/cm²	Non dégradé	Inconnu
Nombre total d'unités de Diagnostic :		8						
N° de Mesure	Zone	Unité de diagnostic (UD)	Localisation de la mesure	Substrat	Revêtement	Valeurs ou constat visuel	Etat de conservation	Travaux envisagés

**2eme - Vol 84**

5742	A	Plafond platre peint-Plafond1	Centre Gauche	Plâtre	Peinture	0,08 mg/cm²	Non dégradé	Inconnu
5743	A	Plafond platre peint-Plafond1	Bas Droite	Plâtre	Peinture	0,03 mg/cm²	Non dégradé	Inconnu
5744	A	Plafond platre peint-Plafond1	Centre Centre	Plâtre	Peinture	0,01 mg/cm²	Non dégradé	Inconnu
6800	A	Sol linoleum (Sol)-Sol1	Haut Centre	Béton	Peinture	Non mesuré	-	Inconnu
6801	A	Mur platre papier peint-Mur1	Centre Gauche	Plâtre	Papier peint	0,09 mg/cm²	Non dégradé	Inconnu
6802	A	Mur platre papier peint-Mur1	Centre Droite	Plâtre	Papier peint	0,06 mg/cm²	Non dégradé	Inconnu

N° de Mesure	Zone	Unité de diagnostic (UD)	Localisation de la mesure	Substrat	Revêtement	Valeurs ou constat visuel	Etat de conservation	Travaux envisagés
<b>2eme - Vol 84</b>								
6803	A	Mur platre papier peint-Mur1	Haut Centre	Plâtre	Papier peint	0,04 mg/cm²	Non dégradé	Inconnu
6813	A	Mur ciment peint-Mur1	Haut Centre	Ciment	Peinture	0,09 mg/cm²	Non dégradé	Inconnu
6814	A	Mur ciment peint-Mur1	Bas Gauche	Ciment	Peinture	0,06 mg/cm²	Non dégradé	Inconnu
6815	A	Mur ciment peint-Mur1	Centre Gauche	Ciment	Peinture	0,04 mg/cm²	Non dégradé	Inconnu
6822	D	Mur ciment peint-Mur1	Centre Centre	Ciment	Peinture	0,05 mg/cm²	Non dégradé	Inconnu
6823	D	Mur ciment peint-Mur1	Bas Gauche	Ciment	Peinture	0,08 mg/cm²	Non dégradé	Inconnu
6824	D	Mur ciment peint-Mur1	Haut Gauche	Ciment	Peinture	0,09 mg/cm²	Non dégradé	Inconnu

Nombre total d'unités de Diagnostic : 5

N° de Mesure	Zone	Unité de diagnostic (UD)	Localisation de la mesure	Substrat	Revêtement	Valeurs ou constat visuel	Etat de conservation	Travaux envisagés
<b>2eme - Vol 85</b>								
5685	C	Plafond platre peint-Plafond1	Haut Centre	Plâtre	Peinture	0,09 mg/cm²	Non dégradé	Inconnu
5686	C	Plafond platre peint-Plafond1	Centre Gauche	Plâtre	Peinture	0,06 mg/cm²	Non dégradé	Inconnu
5687	C	Plafond platre peint-Plafond1	Bas Droite	Plâtre	Peinture	0,07 mg/cm²	Non dégradé	Inconnu
5820	C	Fenêtre PVC brut (Dormant)-Fe1	Centre Centre	Pvc	Brut	Non mesuré	-	Inconnu
5821	C	Fenêtre PVC brut (Volet)-Fe1	Centre Gauche	Pvc	Brut	Non mesuré	-	Inconnu
5822	C	Fenêtre PVC brut (Ouvrant)-Fe1	Centre Droite	Pvc	Brut	Non mesuré	-	Inconnu
5823	C	Fenêtre PVC brut (Dormant extérieur)-Fe1	Haut Gauche	Pvc	Brut	Non mesuré	-	Inconnu
5824	C	Fenêtre PVC brut (Ouvrant extérieur)-Fe1	Centre Gauche	Pvc	Brut	Non mesuré	-	Inconnu
6056	A	Plinthe bois peint-Plinthe1	Centre Centre	Bois	Peinture	0,03 mg/cm²	Non dégradé	Inconnu
6057	A	Plinthe bois peint-Plinthe1	Centre Gauche	Bois	Peinture	0,04 mg/cm²	Non dégradé	Inconnu
6058	A	Plinthe bois peint-Plinthe1	Centre Centre	Bois	Peinture	0,03 mg/cm²	Non dégradé	Inconnu
6059	B	Plinthe bois peint-Plinthe1	Centre Droite	Bois	Peinture	0,04 mg/cm²	Non dégradé	Inconnu



N° de Mesure	Zone	Unité de diagnostic (UD)	Localisation de la mesure	Substrat	Revêtement	Valeurs ou constat visuel	Etat de conservation	Travaux envisagés
<b>2eme - Vol 85</b>								
6060	B	Plinthe bois peint-Plinthe1	Centre Gauche	Bois	Peinture	0,06 mg/cm²	Non dégradé	Inconnu
6061	B	Plinthe bois peint-Plinthe1	Centre Gauche	Bois	Peinture	0,04 mg/cm²	Non dégradé	Inconnu
6062	C	Plinthe bois peint-Plinthe1	Bas Centre	Bois	Peinture	0,02 mg/cm²	Non dégradé	Inconnu
6063	C	Plinthe bois peint-Plinthe1	Centre Gauche	Bois	Peinture	0,03 mg/cm²	Non dégradé	Inconnu
6064	C	Plinthe bois peint-Plinthe1	Haut Gauche	Bois	Peinture	0,06 mg/cm²	Non dégradé	Inconnu
6065	D	Plinthe bois peint-Plinthe1	Centre Gauche	Bois	Peinture	0,05 mg/cm²	Non dégradé	Inconnu
6066	D	Plinthe bois peint-Plinthe1	Bas Droite	Bois	Peinture	0,02 mg/cm²	Non dégradé	Inconnu
6067	D	Plinthe bois peint-Plinthe1	Bas Centre	Bois	Peinture	0,05 mg/cm²	Non dégradé	Inconnu
6068	E	Plinthe bois peint-Plinthe1	Haut Gauche	Bois	Peinture	0,02 mg/cm²	Non dégradé	Inconnu
6069	E	Plinthe bois peint-Plinthe1	Centre Droite	Bois	Peinture	0,03 mg/cm²	Non dégradé	Inconnu
6070	E	Plinthe bois peint-Plinthe1	Centre Droite	Bois	Peinture	0,06 mg/cm²	Non dégradé	Inconnu
6373	A	Porte bois peint (Dormant)-Po1	Haut Centre	Bois	Peinture	0,07 mg/cm²	Non dégradé	Inconnu
6374	A	Porte bois peint (Dormant)-Po1	Centre Gauche	Bois	Peinture	0,08 mg/cm²	Non dégradé	Inconnu
6375	A	Porte bois peint (Dormant)-Po1	Haut Centre	Bois	Peinture	0,05 mg/cm²	Non dégradé	Inconnu
6376	A	Porte bois peint (Ouvrant)-Po1	Bas Gauche	Bois	Peinture	0,05 mg/cm²	Non dégradé	Inconnu
6377	A	Porte bois peint (Ouvrant)-Po1	Centre Droite	Bois	Peinture	0,03 mg/cm²	Non dégradé	Inconnu
6378	A	Porte bois peint (Ouvrant)-Po1	Bas Droite	Bois	Peinture	0,03 mg/cm²	Non dégradé	Inconnu
6385	E	Porte bois peint (Dormant)-Po1	Haut Gauche	Bois	Peinture	0,06 mg/cm²	Non dégradé	Inconnu
6386	E	Porte bois peint (Dormant)-Po1	Bas Gauche	Bois	Peinture	0,05 mg/cm²	Non dégradé	Inconnu
6387	E	Porte bois peint (Dormant)-Po1	Centre Droite	Bois	Peinture	0,02 mg/cm²	Non dégradé	Inconnu
6388	E	Porte bois peint (Ouvrant)-Po1	Bas Droite	Bois	Peinture	0,08 mg/cm²	Non dégradé	Inconnu
6389	E	Porte bois peint (Ouvrant)-Po1	Haut Droite	Bois	Peinture	0,08 mg/cm²	Non dégradé	Inconnu
6390	E	Porte bois peint (Ouvrant)-Po1	Bas Droite	Bois	Peinture	0,08 mg/cm²	Non dégradé	Inconnu

N° de Mesure	Zone	Unité de diagnostic (UD)	Localisation de la mesure	Substrat	Revêtement	Valeurs ou constat visuel	Etat de conservation	Travaux envisagés
<b>2eme - Vol 85</b>								
6826	C	Pos radiateur métal peint (Radiateur )-Radiateur1	Centre Gauche	Métal	Peinture	2,93 mg/cm²	Non dégradé	Inconnu
6837	C	Sol parquet bois (Sol)-Sol1	Centre Gauche	Béton	Peinture	0 mg/cm²	Non dégradé	Inconnu
6838	C	Sol parquet bois (Sol)-Sol1	Bas Centre	Béton	Peinture	0 mg/cm²	Non dégradé	Inconnu
6839	C	Sol parquet bois (Sol)-Sol1	Bas Droite	Béton	Peinture	Non mesuré	-	Inconnu
6840	A	Mur platre papier peint-Mur1	Centre Gauche	Plâtre	Papier peint	0,04 mg/cm²	Non dégradé	Inconnu
6841	A	Mur platre papier peint-Mur1	Centre Gauche	Plâtre	Papier peint	0,01 mg/cm²	Non dégradé	Inconnu
6842	A	Mur platre papier peint-Mur1	Bas Gauche	Plâtre	Papier peint	0,06 mg/cm²	Non dégradé	Inconnu
6843	B	Mur platre papier peint-Mur1	Bas Centre	Plâtre	Papier peint	0,02 mg/cm²	Non dégradé	Inconnu
6844	B	Mur platre papier peint-Mur1	Bas Centre	Plâtre	Papier peint	0,01 mg/cm²	Non dégradé	Inconnu
6845	B	Mur platre papier peint-Mur1	Haut Gauche	Plâtre	Papier peint	0,04 mg/cm²	Non dégradé	Inconnu
6846	C	Mur platre papier peint-Mur1	Centre Gauche	Plâtre	Papier peint	0,02 mg/cm²	Non dégradé	Inconnu
6847	C	Mur platre papier peint-Mur1	Bas Droite	Plâtre	Papier peint	0,02 mg/cm²	Non dégradé	Inconnu
6848	C	Mur platre papier peint-Mur1	Centre Centre	Plâtre	Papier peint	0,02 mg/cm²	Non dégradé	Inconnu
6849	D	Mur platre papier peint-Mur1	Centre Droite	Plâtre	Papier peint	0,05 mg/cm²	Non dégradé	Inconnu
6850	D	Mur platre papier peint-Mur1	Haut Centre	Plâtre	Papier peint	0,07 mg/cm²	Non dégradé	Inconnu
6851	D	Mur platre papier peint-Mur1	Haut Centre	Plâtre	Papier peint	0,01 mg/cm²	Non dégradé	Inconnu
6852	E	Mur platre papier peint-Mur1	Centre Gauche	Plâtre	Papier peint	0,08 mg/cm²	Non dégradé	Inconnu
6853	E	Mur platre papier peint-Mur1	Centre Droite	Plâtre	Papier peint	0,05 mg/cm²	Non dégradé	Inconnu
6854	E	Mur platre papier peint-Mur1	Haut Centre	Plâtre	Papier peint	0,09 mg/cm²	Non dégradé	Inconnu
Nombre total d'unités de Diagnostic :		14						
N° de Mesure	Zone	Unité de diagnostic (UD)	Localisation de la mesure	Substrat	Revêtement	Valeurs ou constat visuel	Etat de conservation	Travaux envisagés
<b>2eme - Vol 86</b>								

N° de Mesure	Zone	Unité de diagnostic (UD)	Localisation de la mesure	Substrat	Revêtement	Valeurs ou constat visuel	Etat de conservation	Travaux envisagés
<b>2eme - Vol 86</b>								
5688	C	Plafond platre peint-Plafond1	Haut Droite	Plâtre	Peinture	0,04 mg/cm²	Non dégradé	Inconnu
5689	C	Plafond platre peint-Plafond1	Centre Droite	Plâtre	Peinture	0,07 mg/cm²	Non dégradé	Inconnu
5690	C	Plafond platre peint-Plafond1	Bas Droite	Plâtre	Peinture	0,02 mg/cm²	Non dégradé	Inconnu
5825	C	Fenêtre PVC brut (Dormant)-Fe1	Bas Droite	Pvc	Brut	Non mesuré	-	Inconnu
5826	C	Fenêtre PVC brut (Volet)-Fe1	Haut Centre	Pvc	Brut	Non mesuré	-	Inconnu
5827	C	Fenêtre PVC brut (Ouvrant)-Fe1	Centre Droite	Pvc	Brut	Non mesuré	-	Inconnu
5828	C	Fenêtre PVC brut (Dormant extérieur)-Fe1	Centre Gauche	Pvc	Brut	Non mesuré	-	Inconnu
5829	C	Fenêtre PVC brut (Ouvrant extérieur)-Fe1	Centre Gauche	Pvc	Brut	Non mesuré	-	Inconnu
6071	A	Plinthe bois peint-Plinthe1	Haut Droite	Bois	Peinture	0,04 mg/cm²	Non dégradé	Inconnu
6072	A	Plinthe bois peint-Plinthe1	Centre Droite	Bois	Peinture	0,04 mg/cm²	Non dégradé	Inconnu
6073	A	Plinthe bois peint-Plinthe1	Bas Gauche	Bois	Peinture	0,02 mg/cm²	Non dégradé	Inconnu
6074	B	Plinthe bois peint-Plinthe1	Haut Droite	Bois	Peinture	0,07 mg/cm²	Non dégradé	Inconnu
6075	B	Plinthe bois peint-Plinthe1	Bas Centre	Bois	Peinture	0,03 mg/cm²	Non dégradé	Inconnu
6076	B	Plinthe bois peint-Plinthe1	Haut Centre	Bois	Peinture	0,05 mg/cm²	Non dégradé	Inconnu
6077	C	Plinthe bois peint-Plinthe1	Centre Droite	Bois	Peinture	0,05 mg/cm²	Non dégradé	Inconnu
6078	C	Plinthe bois peint-Plinthe1	Bas Gauche	Bois	Peinture	0,08 mg/cm²	Non dégradé	Inconnu
6079	C	Plinthe bois peint-Plinthe1	Centre Droite	Bois	Peinture	0,02 mg/cm²	Non dégradé	Inconnu
6080	D	Plinthe bois peint-Plinthe1	Bas Droite	Bois	Peinture	0,08 mg/cm²	Non dégradé	Inconnu
6081	D	Plinthe bois peint-Plinthe1	Centre Gauche	Bois	Peinture	0,06 mg/cm²	Non dégradé	Inconnu
6082	D	Plinthe bois peint-Plinthe1	Centre Centre	Bois	Peinture	0,03 mg/cm²	Non dégradé	Inconnu
6379	A	Porte bois peint (Dormant)-Po1	Haut Gauche	Bois	Peinture	0,02 mg/cm²	Non dégradé	Inconnu
6380	A	Porte bois peint (Dormant)-Po1	Bas Droite	Bois	Peinture	0,03 mg/cm²	Non dégradé	Inconnu
6381	A	Porte bois peint (Dormant)-Po1	Haut Gauche	Bois	Peinture	0,08 mg/cm²	Non dégradé	Inconnu

N° de Mesure	Zone	Unité de diagnostic (UD)	Localisation de la mesure	Substrat	Revêtement	Valeurs ou constat visuel	Etat de conservation	Travaux envisagés
<b>2eme - Vol 86</b>								
6382	A	Porte bois peint (Ouvrant)-Po1	Bas Centre	Bois	Peinture	0,05 mg/cm²	Non dégradé	Inconnu
6383	A	Porte bois peint (Ouvrant)-Po1	Bas Gauche	Bois	Peinture	0,05 mg/cm²	Non dégradé	Inconnu
6384	A	Porte bois peint (Ouvrant)-Po1	Centre Centre	Bois	Peinture	0,01 mg/cm²	Non dégradé	Inconnu
6829	C	Pos radiateur métal peint (Radiateur )-Radiateur1	Haut Gauche	Métal	Peinture	2,32 mg/cm²	Non dégradé	Inconnu
6855	A	Mur platre papier peint-Mur1	Centre Gauche	Plâtre	Papier peint	0,04 mg/cm²	Non dégradé	Inconnu
6856	A	Mur platre papier peint-Mur1	Bas Gauche	Plâtre	Papier peint	0,04 mg/cm²	Non dégradé	Inconnu
6857	A	Mur platre papier peint-Mur1	Haut Gauche	Plâtre	Papier peint	0,03 mg/cm²	Non dégradé	Inconnu
6858	B	Mur platre papier peint-Mur1	Centre Droite	Plâtre	Papier peint	0,06 mg/cm²	Non dégradé	Inconnu
6859	B	Mur platre papier peint-Mur1	Haut Droite	Plâtre	Papier peint	0,06 mg/cm²	Non dégradé	Inconnu
6860	B	Mur platre papier peint-Mur1	Bas Gauche	Plâtre	Papier peint	0,05 mg/cm²	Non dégradé	Inconnu
6861	C	Mur platre papier peint-Mur1	Bas Gauche	Plâtre	Papier peint	0,05 mg/cm²	Non dégradé	Inconnu
6862	C	Mur platre papier peint-Mur1	Bas Centre	Plâtre	Papier peint	0,06 mg/cm²	Non dégradé	Inconnu
6863	C	Mur platre papier peint-Mur1	Bas Droite	Plâtre	Papier peint	0,04 mg/cm²	Non dégradé	Inconnu
6864	D	Mur platre papier peint-Mur1	Centre Gauche	Plâtre	Papier peint	0,08 mg/cm²	Non dégradé	Inconnu
6865	D	Mur platre papier peint-Mur1	Bas Gauche	Plâtre	Papier peint	0,07 mg/cm²	Non dégradé	Inconnu
6866	D	Mur platre papier peint-Mur1	Centre Gauche	Plâtre	Papier peint	0,05 mg/cm²	Non dégradé	Inconnu
6894	C	Sol parquet bois (Sol)-Sol1	Bas Centre	Béton	Peinture	Non mesuré	-	Inconnu
6895	C	Sol parquet bois (Sol)-Sol1	Centre Centre	Béton	Peinture	0 mg/cm²	Non dégradé	Inconnu
6896	C	Sol parquet bois (Sol)-Sol1	Centre Centre	Béton	Peinture	0 mg/cm²	Non dégradé	Inconnu
Nombre total d'unités de Diagnostic :		12						
N° de Mesure	Zone	Unité de diagnostic (UD)	Localisation de la mesure	Substrat	Revêtement	Valeurs ou constat visuel	Etat de conservation	Travaux envisagés
<b>2eme - Vol 87</b>								

N° de Mesure	Zone	Unité de diagnostic (UD)	Localisation de la mesure	Substrat	Revêtement	Valeurs ou constat visuel	Etat de conservation	Travaux envisagés
<b>2eme - Vol 87</b>								
5691	C	Plafond platre peint-Plafond1	Bas Gauche	Plâtre	Peinture	0,08 mg/cm²	Non dégradé	Inconnu
5692	C	Plafond platre peint-Plafond1	Centre Gauche	Plâtre	Peinture	0,04 mg/cm²	Non dégradé	Inconnu
5693	C	Plafond platre peint-Plafond1	Centre Droite	Plâtre	Peinture	0,04 mg/cm²	Non dégradé	Inconnu
5830	C	Fenêtre PVC brut (Dormant)-Fe1	Centre Droite	Pvc	Brut	Non mesuré	-	Inconnu
5831	C	Fenêtre PVC brut (Volet)-Fe1	Bas Centre	Pvc	Brut	Non mesuré	-	Inconnu
5832	C	Fenêtre PVC brut (Ouvrant)-Fe1	Haut Gauche	Pvc	Brut	Non mesuré	-	Inconnu
5833	C	Fenêtre PVC brut (Dormant extérieur)-Fe1	Haut Droite	Pvc	Brut	Non mesuré	-	Inconnu
5834	C	Fenêtre PVC brut (Ouvrant extérieur)-Fe1	Haut Centre	Pvc	Brut	Non mesuré	-	Inconnu
6083	A	Plinthe bois peint-Plinthe1	Haut Gauche	Bois	Peinture	0,04 mg/cm²	Non dégradé	Inconnu
6084	A	Plinthe bois peint-Plinthe1	Haut Droite	Bois	Peinture	0,06 mg/cm²	Non dégradé	Inconnu
6085	A	Plinthe bois peint-Plinthe1	Centre Droite	Bois	Peinture	0,02 mg/cm²	Non dégradé	Inconnu
6086	B	Plinthe bois peint-Plinthe1	Bas Gauche	Bois	Peinture	0,04 mg/cm²	Non dégradé	Inconnu
6087	B	Plinthe bois peint-Plinthe1	Bas Centre	Bois	Peinture	0,08 mg/cm²	Non dégradé	Inconnu
6088	B	Plinthe bois peint-Plinthe1	Bas Gauche	Bois	Peinture	0,06 mg/cm²	Non dégradé	Inconnu
6089	C	Plinthe bois peint-Plinthe1	Bas Centre	Bois	Peinture	0,06 mg/cm²	Non dégradé	Inconnu
6090	C	Plinthe bois peint-Plinthe1	Bas Gauche	Bois	Peinture	0,02 mg/cm²	Non dégradé	Inconnu
6091	C	Plinthe bois peint-Plinthe1	Bas Droite	Bois	Peinture	0,07 mg/cm²	Non dégradé	Inconnu
6092	D	Plinthe bois peint-Plinthe1	Centre Centre	Bois	Peinture	0,02 mg/cm²	Non dégradé	Inconnu
6093	D	Plinthe bois peint-Plinthe1	Bas Centre	Bois	Peinture	0,08 mg/cm²	Non dégradé	Inconnu
6094	D	Plinthe bois peint-Plinthe1	Haut Centre	Bois	Peinture	0,02 mg/cm²	Non dégradé	Inconnu
6391	A	Porte bois peint (Dormant)-Po1	Bas Centre	Bois	Peinture	0,01 mg/cm²	Non dégradé	Inconnu
6392	A	Porte bois peint (Dormant)-Po1	Bas Droite	Bois	Peinture	0,02 mg/cm²	Non dégradé	Inconnu
6393	A	Porte bois peint (Dormant)-Po1	Haut Centre	Bois	Peinture	0,07 mg/cm²	Non dégradé	Inconnu

N° de Mesure	Zone	Unité de diagnostic (UD)	Localisation de la mesure	Substrat	Revêtement	Valeurs ou constat visuel	Etat de conservation	Travaux envisagés
<b>2eme - Vol 87</b>								
6394	A	Porte bois peint (Ouvrant)-Po1	Centre Droite	Bois	Peinture	0,07 mg/cm²	Non dégradé	Inconnu
6395	A	Porte bois peint (Ouvrant)-Po1	Haut Centre	Bois	Peinture	0,06 mg/cm²	Non dégradé	Inconnu
6396	A	Porte bois peint (Ouvrant)-Po1	Haut Gauche	Bois	Peinture	0,05 mg/cm²	Non dégradé	Inconnu
6830	C	Pos radiateur métal peint (Radiateur )-Radiateur1	Haut Gauche	Métal	Peinture	1,56 mg/cm²	Non dégradé	Inconnu
6897	C	Sol linoleum (Sol)-Sol1	Bas Gauche	Béton	Peinture	Non mesuré	-	Inconnu
6904	A	Mur platre papier peint-Mur1	Haut Droite	Plâtre	Papier peint	0,06 mg/cm²	Non dégradé	Inconnu
6905	A	Mur platre papier peint-Mur1	Bas Gauche	Plâtre	Papier peint	0,07 mg/cm²	Non dégradé	Inconnu
6906	A	Mur platre papier peint-Mur1	Centre Droite	Plâtre	Papier peint	0,06 mg/cm²	Non dégradé	Inconnu
6907	B	Mur platre papier peint-Mur1	Haut Gauche	Plâtre	Papier peint	0,05 mg/cm²	Non dégradé	Inconnu
6908	B	Mur platre papier peint-Mur1	Haut Gauche	Plâtre	Papier peint	0,04 mg/cm²	Non dégradé	Inconnu
6909	B	Mur platre papier peint-Mur1	Centre Gauche	Plâtre	Papier peint	0,05 mg/cm²	Non dégradé	Inconnu
6910	C	Mur platre papier peint-Mur1	Haut Centre	Plâtre	Papier peint	0,04 mg/cm²	Non dégradé	Inconnu
6911	C	Mur platre papier peint-Mur1	Bas Droite	Plâtre	Papier peint	0,07 mg/cm²	Non dégradé	Inconnu
6912	C	Mur platre papier peint-Mur1	Bas Gauche	Plâtre	Papier peint	0,08 mg/cm²	Non dégradé	Inconnu
6913	D	Mur platre papier peint-Mur1	Centre Droite	Plâtre	Papier peint	0,05 mg/cm²	Non dégradé	Inconnu
6914	D	Mur platre papier peint-Mur1	Haut Droite	Plâtre	Papier peint	0,02 mg/cm²	Non dégradé	Inconnu
6915	D	Mur platre papier peint-Mur1	Bas Gauche	Plâtre	Papier peint	0,02 mg/cm²	Non dégradé	Inconnu
6928	A	Mur ciment peint-Mur1	Haut Droite	Ciment	Peinture	0,01 mg/cm²	Non dégradé	Inconnu
6929	A	Mur ciment peint-Mur1	Bas Droite	Ciment	Peinture	0,08 mg/cm²	Non dégradé	Inconnu
6930	A	Mur ciment peint-Mur1	Centre Centre	Ciment	Peinture	0,08 mg/cm²	Non dégradé	Inconnu
6931	B	Mur ciment peint-Mur1	Bas Gauche	Ciment	Peinture	0,06 mg/cm²	Non dégradé	Inconnu
6932	B	Mur ciment peint-Mur1	Haut Centre	Ciment	Peinture	0,05 mg/cm²	Non dégradé	Inconnu
6933	B	Mur ciment peint-Mur1	Centre Centre	Ciment	Peinture	0,01 mg/cm²	Non dégradé	Inconnu



N° de Mesure	Zone	Unité de diagnostic (UD)	Localisation de la mesure	Substrat	Revêtement	Valeurs ou constat visuel	Etat de conservation	Travaux envisagés
<b>2eme - Vol 87</b>								
6934	C	Mur ciment peint-Mur1	Haut Droite	Ciment	Peinture	0,05 mg/cm²	Non dégradé	Inconnu
6935	C	Mur ciment peint-Mur1	Bas Gauche	Ciment	Peinture	0,04 mg/cm²	Non dégradé	Inconnu
6936	C	Mur ciment peint-Mur1	Bas Gauche	Ciment	Peinture	0,08 mg/cm²	Non dégradé	Inconnu
6937	D	Mur ciment peint-Mur1	Haut Centre	Ciment	Peinture	0,06 mg/cm²	Non dégradé	Inconnu
6938	D	Mur ciment peint-Mur1	Haut Droite	Ciment	Peinture	0,02 mg/cm²	Non dégradé	Inconnu
6939	D	Mur ciment peint-Mur1	Haut Droite	Ciment	Peinture	0,03 mg/cm²	Non dégradé	Inconnu
Nombre total d'unités de Diagnostic :		16						
N° de Mesure	Zone	Unité de diagnostic (UD)	Localisation de la mesure	Substrat	Revêtement	Valeurs ou constat visuel	Etat de conservation	Travaux envisagés

**2eme - Vol 88**

5694	C	Plafond platre peint-Plafond1	Bas Droite	Plâtre	Peinture	0,07 mg/cm²	Non dégradé	Inconnu
5695	C	Plafond platre peint-Plafond1	Bas Centre	Plâtre	Peinture	0,04 mg/cm²	Non dégradé	Inconnu
5696	C	Plafond platre peint-Plafond1	Haut Gauche	Plâtre	Peinture	0,09 mg/cm²	Non dégradé	Inconnu
5835	C	Fenêtre PVC brut (Dormant)-Fe1	Bas Centre	Pvc	Brut	Non mesuré	-	Inconnu
5836	C	Fenêtre PVC brut (Volet)-Fe1	Bas Gauche	Pvc	Brut	Non mesuré	-	Inconnu
5837	C	Fenêtre PVC brut (Ouvrant)-Fe1	Centre Droite	Pvc	Brut	Non mesuré	-	Inconnu
5838	C	Fenêtre PVC brut (Dormant extérieur)-Fe1	Centre Gauche	Pvc	Brut	Non mesuré	-	Inconnu
5839	C	Fenêtre PVC brut (Ouvrant extérieur)-Fe1	Centre Gauche	Pvc	Brut	Non mesuré	-	Inconnu
6095	A	Plinthe bois peint-Plinthe1	Haut Gauche	Bois	Peinture	0,06 mg/cm²	Non dégradé	Inconnu
6096	A	Plinthe bois peint-Plinthe1	Centre Gauche	Bois	Peinture	0,05 mg/cm²	Non dégradé	Inconnu
6097	A	Plinthe bois peint-Plinthe1	Haut Centre	Bois	Peinture	0,07 mg/cm²	Non dégradé	Inconnu
6098	B	Plinthe bois peint-Plinthe1	Bas Droite	Bois	Peinture	0,02 mg/cm²	Non dégradé	Inconnu
6099	B	Plinthe bois peint-Plinthe1	Haut Gauche	Bois	Peinture	0,08 mg/cm²	Non dégradé	Inconnu

N° de Mesure	Zone	Unité de diagnostic (UD)	Localisation de la mesure	Substrat	Revêtement	Valeurs ou constat visuel	Etat de conservation	Travaux envisagés
<b>2eme - Vol 88</b>								
6100	B	Plinthe bois peint-Plinthe1	Bas Gauche	Bois	Peinture	0,07 mg/cm²	Non dégradé	Inconnu
6101	C	Plinthe bois peint-Plinthe1	Haut Gauche	Bois	Peinture	0,04 mg/cm²	Non dégradé	Inconnu
6102	C	Plinthe bois peint-Plinthe1	Centre Gauche	Bois	Peinture	0,09 mg/cm²	Non dégradé	Inconnu
6103	C	Plinthe bois peint-Plinthe1	Haut Centre	Bois	Peinture	0,07 mg/cm²	Non dégradé	Inconnu
6104	D	Plinthe bois peint-Plinthe1	Bas Centre	Bois	Peinture	0,02 mg/cm²	Non dégradé	Inconnu
6105	D	Plinthe bois peint-Plinthe1	Centre Centre	Bois	Peinture	0,03 mg/cm²	Non dégradé	Inconnu
6106	D	Plinthe bois peint-Plinthe1	Bas Centre	Bois	Peinture	0,07 mg/cm²	Non dégradé	Inconnu
6439	A	Porte bois peint (Dormant)-Po1	Centre Centre	Bois	Peinture	0,07 mg/cm²	Non dégradé	Inconnu
6440	A	Porte bois peint (Dormant)-Po1	Bas Droite	Bois	Peinture	0,08 mg/cm²	Non dégradé	Inconnu
6441	A	Porte bois peint (Dormant)-Po1	Bas Centre	Bois	Peinture	0,02 mg/cm²	Non dégradé	Inconnu
6442	A	Porte bois peint (Ouvrant)-Po1	Haut Centre	Bois	Peinture	0,02 mg/cm²	Non dégradé	Inconnu
6443	A	Porte bois peint (Ouvrant)-Po1	Bas Droite	Bois	Peinture	0,06 mg/cm²	Non dégradé	Inconnu
6444	A	Porte bois peint (Ouvrant)-Po1	Centre Centre	Bois	Peinture	0,06 mg/cm²	Non dégradé	Inconnu
6831	C	Pos radiateur métal peint (Radiateur )-Radiateur1	Haut Gauche	Métal	Peinture	1,95 mg/cm²	Non dégradé	Inconnu
6898	C	Sol linoleum (Sol)-Sol1	Bas Centre	Béton	Peinture	Non mesuré	-	Inconnu
6916	A	Mur platre papier peint-Mur1	Centre Droite	Plâtre	Papier peint	0,04 mg/cm²	Non dégradé	Inconnu
6917	A	Mur platre papier peint-Mur1	Bas Centre	Plâtre	Papier peint	0,06 mg/cm²	Non dégradé	Inconnu
6918	A	Mur platre papier peint-Mur1	Bas Centre	Plâtre	Papier peint	0,06 mg/cm²	Non dégradé	Inconnu
6919	B	Mur platre papier peint-Mur1	Haut Gauche	Plâtre	Papier peint	0,06 mg/cm²	Non dégradé	Inconnu
6920	B	Mur platre papier peint-Mur1	Centre Droite	Plâtre	Papier peint	0,02 mg/cm²	Non dégradé	Inconnu
6921	B	Mur platre papier peint-Mur1	Bas Droite	Plâtre	Papier peint	0,04 mg/cm²	Non dégradé	Inconnu
6922	C	Mur platre papier peint-Mur1	Haut Centre	Plâtre	Papier peint	0,03 mg/cm²	Non dégradé	Inconnu
6923	C	Mur platre papier peint-Mur1	Haut Centre	Plâtre	Papier peint	0,06 mg/cm²	Non dégradé	Inconnu

N° de Mesure	Zone	Unité de diagnostic (UD)	Localisation de la mesure	Substrat	Revêtement	Valeurs ou constat visuel	Etat de conservation	Travaux envisagés
<b>2eme - Vol 88</b>								
6924	C	Mur platre papier peint-Mur1	Bas Droite	Plâtre	Papier peint	0,08 mg/cm²	Non dégradé	Inconnu
6925	D	Mur platre papier peint-Mur1	Bas Gauche	Plâtre	Papier peint	0,07 mg/cm²	Non dégradé	Inconnu
6926	D	Mur platre papier peint-Mur1	Centre Centre	Plâtre	Papier peint	0,08 mg/cm²	Non dégradé	Inconnu
6927	D	Mur platre papier peint-Mur1	Centre Centre	Plâtre	Papier peint	0,06 mg/cm²	Non dégradé	Inconnu
6940	A	Mur ciment peint-Mur1	Bas Gauche	Ciment	Peinture	0,02 mg/cm²	Non dégradé	Inconnu
6941	A	Mur ciment peint-Mur1	Bas Centre	Ciment	Peinture	0,07 mg/cm²	Non dégradé	Inconnu
6942	A	Mur ciment peint-Mur1	Bas Centre	Ciment	Peinture	0,02 mg/cm²	Non dégradé	Inconnu
6943	B	Mur ciment peint-Mur1	Centre Droite	Ciment	Peinture	0,03 mg/cm²	Non dégradé	Inconnu
6944	B	Mur ciment peint-Mur1	Centre Centre	Ciment	Peinture	0,04 mg/cm²	Non dégradé	Inconnu
6945	B	Mur ciment peint-Mur1	Bas Centre	Ciment	Peinture	0,06 mg/cm²	Non dégradé	Inconnu
6946	C	Mur ciment peint-Mur1	Centre Centre	Ciment	Peinture	0,03 mg/cm²	Non dégradé	Inconnu
6947	C	Mur ciment peint-Mur1	Centre Gauche	Ciment	Peinture	0,02 mg/cm²	Non dégradé	Inconnu
6948	C	Mur ciment peint-Mur1	Centre Centre	Ciment	Peinture	0,03 mg/cm²	Non dégradé	Inconnu
6949	D	Mur ciment peint-Mur1	Bas Gauche	Ciment	Peinture	0,05 mg/cm²	Non dégradé	Inconnu
6950	D	Mur ciment peint-Mur1	Haut Droite	Ciment	Peinture	0,03 mg/cm²	Non dégradé	Inconnu
6951	D	Mur ciment peint-Mur1	Bas Gauche	Ciment	Peinture	0,05 mg/cm²	Non dégradé	Inconnu
Nombre total d'unités de Diagnostic : 16								
N° de Mesure	Zone	Unité de diagnostic (UD)	Localisation de la mesure	Substrat	Revêtement	Valeurs ou constat visuel	Etat de conservation	Travaux envisagés
<b>2eme - Vol 89</b>								
5697	C	Plafond platre peint-Plafond1	Centre Droite	Plâtre	Peinture	0,05 mg/cm²	Non dégradé	Inconnu
5698	C	Plafond platre peint-Plafond1	Centre Gauche	Plâtre	Peinture	0,04 mg/cm²	Non dégradé	Inconnu
5699	C	Plafond platre peint-Plafond1	Centre Gauche	Plâtre	Peinture	0,07 mg/cm²	Non dégradé	Inconnu

N° de Mesure	Zone	Unité de diagnostic (UD)	Localisation de la mesure	Substrat	Revêtement	Valeurs ou constat visuel	Etat de conservation	Travaux envisagés
<b>2eme - Vol 89</b>								
5840	C	Fenêtre PVC brut (Dormant)-Fe1	Bas Droite	Pvc	Brut	Non mesuré	-	Inconnu
5841	C	Fenêtre PVC brut (Volet)-Fe1	Centre Centre	Pvc	Brut	Non mesuré	-	Inconnu
5842	C	Fenêtre PVC brut (Ouvrant)-Fe1	Bas Droite	Pvc	Brut	Non mesuré	-	Inconnu
5843	C	Fenêtre PVC brut (Dormant extérieur)-Fe1	Centre Droite	Pvc	Brut	Non mesuré	-	Inconnu
5844	C	Fenêtre PVC brut (Ouvrant extérieur)-Fe1	Haut Droite	Pvc	Brut	Non mesuré	-	Inconnu
5845	C	Fenêtre PVC brut (Dormant)-Fe2	Haut Gauche	Pvc	Brut	Non mesuré	-	Inconnu
5846	C	Fenêtre PVC brut (Volet)-Fe2	Centre Centre	Pvc	Brut	Non mesuré	-	Inconnu
5847	C	Fenêtre PVC brut (Ouvrant)-Fe2	Haut Centre	Pvc	Brut	Non mesuré	-	Inconnu
5848	C	Fenêtre PVC brut (Dormant extérieur)-Fe2	Haut Centre	Pvc	Brut	Non mesuré	-	Inconnu
5849	C	Fenêtre PVC brut (Ouvrant extérieur)-Fe2	Haut Droite	Pvc	Brut	Non mesuré	-	Inconnu
5850	D	Fenêtre PVC brut (Dormant)-Fe1	Haut Centre	Pvc	Brut	Non mesuré	-	Inconnu
5851	D	Fenêtre PVC brut (Volet)-Fe1	Bas Droite	Pvc	Brut	Non mesuré	-	Inconnu
5852	D	Fenêtre PVC brut (Ouvrant)-Fe1	Centre Centre	Pvc	Brut	Non mesuré	-	Inconnu
5853	D	Fenêtre PVC brut (Dormant extérieur)-Fe1	Bas Centre	Pvc	Brut	Non mesuré	-	Inconnu
5854	D	Fenêtre PVC brut (Ouvrant extérieur)-Fe1	Bas Centre	Pvc	Brut	Non mesuré	-	Inconnu
6107	A	Plinthe bois peint-Plinthe 1	Centre Droite	Bois	Peinture	0,01 mg/cm²	Non dégradé	Inconnu
6108	A	Plinthe bois peint-Plinthe 1	Centre Gauche	Bois	Peinture	0,04 mg/cm²	Non dégradé	Inconnu
6109	A	Plinthe bois peint-Plinthe 1	Centre Centre	Bois	Peinture	0,05 mg/cm²	Non dégradé	Inconnu
6110	B	Plinthe bois peint-Plinthe 1	Centre Gauche	Bois	Peinture	0,09 mg/cm²	Non dégradé	Inconnu
6111	B	Plinthe bois peint-Plinthe 1	Haut Gauche	Bois	Peinture	0,06 mg/cm²	Non dégradé	Inconnu
6112	B	Plinthe bois peint-Plinthe 1	Bas Centre	Bois	Peinture	0,02 mg/cm²	Non dégradé	Inconnu
6113	C	Plinthe bois peint-Plinthe 1	Bas Centre	Bois	Peinture	0,04 mg/cm²	Non dégradé	Inconnu
6114	C	Plinthe bois peint-Plinthe 1	Centre Centre	Bois	Peinture	0,07 mg/cm²	Non dégradé	Inconnu

N° de Mesure	Zone	Unité de diagnostic (UD)	Localisation de la mesure	Substrat	Revêtement	Valeurs ou constat visuel	Etat de conservation	Travaux envisagés
<b>2eme - Vol 89</b>								
6115	C	Plinthe bois peint-Plinthe1	Haut Centre	Bois	Peinture	0,02 mg/cm²	Non dégradé	Inconnu
6116	D	Plinthe bois peint-Plinthe1	Haut Gauche	Bois	Peinture	0,06 mg/cm²	Non dégradé	Inconnu
6117	D	Plinthe bois peint-Plinthe1	Haut Droite	Bois	Peinture	0,03 mg/cm²	Non dégradé	Inconnu
6118	D	Plinthe bois peint-Plinthe1	Bas Centre	Bois	Peinture	0,04 mg/cm²	Non dégradé	Inconnu
6481	A	Porte bois peint (Dormant)-Po1	Centre Gauche	Bois	Peinture	0,03 mg/cm²	Non dégradé	Inconnu
6482	A	Porte bois peint (Dormant)-Po1	Centre Gauche	Bois	Peinture	0,05 mg/cm²	Non dégradé	Inconnu
6483	A	Porte bois peint (Dormant)-Po1	Centre Gauche	Bois	Peinture	0,05 mg/cm²	Non dégradé	Inconnu
6484	A	Porte bois peint (Ouvrant)-Po1	Haut Gauche	Bois	Peinture	0,03 mg/cm²	Non dégradé	Inconnu
6485	A	Porte bois peint (Ouvrant)-Po1	Centre Droite	Bois	Peinture	0,04 mg/cm²	Non dégradé	Inconnu
6486	A	Porte bois peint (Ouvrant)-Po1	Bas Droite	Bois	Peinture	0,01 mg/cm²	Non dégradé	Inconnu
6834	C	Pos radiateur métal peint (Radiateur )-Radiateur1	Bas Centre	Métal	Peinture	2,93 mg/cm²	Non dégradé	Inconnu
6835	D	Pos radiateur métal peint (Radiateur )-Radiateur1	Haut Droite	Métal	Peinture	2,25 mg/cm²	Non dégradé	Inconnu
6976	C	Sol linoleum (Sol)-Sol1	Haut Centre	Béton	Peinture	Non mesuré	-	Inconnu
6978	A	Mur platre papier peint-Mur1	Haut Gauche	Plâtre	Papier peint	0,09 mg/cm²	Non dégradé	Inconnu
6979	A	Mur platre papier peint-Mur1	Bas Centre	Plâtre	Papier peint	0,07 mg/cm²	Non dégradé	Inconnu
6980	A	Mur platre papier peint-Mur1	Bas Droite	Plâtre	Papier peint	0,06 mg/cm²	Non dégradé	Inconnu
6981	B	Mur platre papier peint-Mur1	Bas Gauche	Plâtre	Papier peint	0,06 mg/cm²	Non dégradé	Inconnu
6982	B	Mur platre papier peint-Mur1	Haut Gauche	Plâtre	Papier peint	0,03 mg/cm²	Non dégradé	Inconnu
6983	B	Mur platre papier peint-Mur1	Bas Centre	Plâtre	Papier peint	0,05 mg/cm²	Non dégradé	Inconnu
6984	C	Mur platre papier peint-Mur1	Centre Centre	Plâtre	Papier peint	0,05 mg/cm²	Non dégradé	Inconnu
6985	C	Mur platre papier peint-Mur1	Haut Gauche	Plâtre	Papier peint	0,08 mg/cm²	Non dégradé	Inconnu
6986	C	Mur platre papier peint-Mur1	Bas Droite	Plâtre	Papier peint	0,07 mg/cm²	Non dégradé	Inconnu
6987	D	Mur platre papier peint-Mur1	Bas Gauche	Plâtre	Papier peint	0,02 mg/cm²	Non dégradé	Inconnu

N° de Mesure	Zone	Unité de diagnostic (UD)	Localisation de la mesure	Substrat	Revêtement	Valeurs ou constat visuel	Etat de conservation	Travaux envisagés
-----------------	------	--------------------------	------------------------------	----------	------------	------------------------------	----------------------	-------------------

### 2eme - Vol 89

6988	D	Mur platre papier peint-Mur1	Centre Droite	Plâtre	Papier peint	0,07 mg/cm²	Non dégradé	Inconnu
6989	D	Mur platre papier peint-Mur1	Centre Gauche	Plâtre	Papier peint	0,07 mg/cm²	Non dégradé	Inconnu

Nombre total d'unités de Diagnostic : 19

N° de Mesure	Zone	Unité de diagnostic (UD)	Localisation de la mesure	Substrat	Revêtement	Valeurs ou constat visuel	Etat de conservation	Travaux envisagés
-----------------	------	--------------------------	------------------------------	----------	------------	------------------------------	----------------------	-------------------

### 2eme - Vol 90

5700	B	Plafond platre peint-Plafond1	Haut Centre	Plâtre	Peinture	0,02 mg/cm²	Non dégradé	Inconnu
5701	B	Plafond platre peint-Plafond1	Centre Gauche	Plâtre	Peinture	0,07 mg/cm²	Non dégradé	Inconnu
5702	B	Plafond platre peint-Plafond1	Bas Centre	Plâtre	Peinture	0,09 mg/cm²	Non dégradé	Inconnu
5895	C	Fenêtre PVC brut (Dormant)-Fe1	Haut Centre	Pvc	Brut	Non mesuré	-	Inconnu
5896	C	Fenêtre PVC brut (Volet)-Fe1	Bas Centre	Pvc	Brut	Non mesuré	-	Inconnu
5897	C	Fenêtre PVC brut (Ouvrant)-Fe1	Bas Centre	Pvc	Brut	Non mesuré	-	Inconnu
5898	C	Fenêtre PVC brut (Dormant extérieur)-Fe1	Haut Droite	Pvc	Brut	Non mesuré	-	Inconnu
5899	C	Fenêtre PVC brut (Ouvrant extérieur)-Fe1	Centre Gauche	Pvc	Brut	Non mesuré	-	Inconnu
6119	B	Plinthe bois peint-Plinthe1	Haut Gauche	Bois	Peinture	0,05 mg/cm²	Non dégradé	Inconnu
6120	B	Plinthe bois peint-Plinthe1	Bas Gauche	Bois	Peinture	0,07 mg/cm²	Non dégradé	Inconnu
6121	B	Plinthe bois peint-Plinthe1	Haut Centre	Bois	Peinture	0,06 mg/cm²	Non dégradé	Inconnu
6122	C	Plinthe bois peint-Plinthe1	Bas Centre	Bois	Peinture	0,08 mg/cm²	Non dégradé	Inconnu
6123	C	Plinthe bois peint-Plinthe1	Haut Droite	Bois	Peinture	0,08 mg/cm²	Non dégradé	Inconnu
6124	C	Plinthe bois peint-Plinthe1	Centre Gauche	Bois	Peinture	0,03 mg/cm²	Non dégradé	Inconnu
6125	D	Plinthe bois peint-Plinthe1	Bas Centre	Bois	Peinture	0,04 mg/cm²	Non dégradé	Inconnu
6126	D	Plinthe bois peint-Plinthe1	Haut Gauche	Bois	Peinture	0,04 mg/cm²	Non dégradé	Inconnu
6127	D	Plinthe bois peint-Plinthe1	Bas Gauche	Bois	Peinture	0,06 mg/cm²	Non dégradé	Inconnu



N° de Mesure	Zone	Unité de diagnostic (UD)	Localisation de la mesure	Substrat	Revêtement	Valeurs ou constat visuel	Etat de conservation	Travaux envisagés
<b>2eme - Vol 90</b>								
6475	D	Porte bois peint (Dormant)-Po1	Haut Centre	Bois	Peinture	0,06 mg/cm²	Non dégradé	Inconnu
6476	D	Porte bois peint (Dormant)-Po1	Haut Droite	Bois	Peinture	0,05 mg/cm²	Non dégradé	Inconnu
6477	D	Porte bois peint (Dormant)-Po1	Bas Droite	Bois	Peinture	0,04 mg/cm²	Non dégradé	Inconnu
6478	D	Porte bois peint (Ouvrant)-Po1	Haut Centre	Bois	Peinture	0,06 mg/cm²	Non dégradé	Inconnu
6479	D	Porte bois peint (Ouvrant)-Po1	Bas Gauche	Bois	Peinture	0,06 mg/cm²	Non dégradé	Inconnu
6480	D	Porte bois peint (Ouvrant)-Po1	Haut Centre	Bois	Peinture	0,07 mg/cm²	Non dégradé	Inconnu
6487	B	Porte bois peint (Dormant)-Po1	Centre Gauche	Bois	Peinture	0,07 mg/cm²	Non dégradé	Inconnu
6488	B	Porte bois peint (Dormant)-Po1	Haut Gauche	Bois	Peinture	0,03 mg/cm²	Non dégradé	Inconnu
6489	B	Porte bois peint (Dormant)-Po1	Bas Droite	Bois	Peinture	0,03 mg/cm²	Non dégradé	Inconnu
6490	B	Porte bois peint (Ouvrant)-Po1	Bas Centre	Bois	Peinture	0,05 mg/cm²	Non dégradé	Inconnu
6491	B	Porte bois peint (Ouvrant)-Po1	Centre Droite	Bois	Peinture	0,06 mg/cm²	Non dégradé	Inconnu
6492	B	Porte bois peint (Ouvrant)-Po1	Bas Droite	Bois	Peinture	0,06 mg/cm²	Non dégradé	Inconnu
6990	B	Mur platre papier peint-Mur1	Bas Droite	Plâtre	Papier peint	0,03 mg/cm²	Non dégradé	Inconnu
6991	B	Mur platre papier peint-Mur1	Centre Centre	Plâtre	Papier peint	0,09 mg/cm²	Non dégradé	Inconnu
6992	B	Mur platre papier peint-Mur1	Bas Droite	Plâtre	Papier peint	0,08 mg/cm²	Non dégradé	Inconnu
6993	D	Mur platre papier peint-Mur1	Haut Gauche	Plâtre	Papier peint	0,06 mg/cm²	Non dégradé	Inconnu
6994	D	Mur platre papier peint-Mur1	Centre Gauche	Plâtre	Papier peint	0,07 mg/cm²	Non dégradé	Inconnu
6995	D	Mur platre papier peint-Mur1	Bas Gauche	Plâtre	Papier peint	0,06 mg/cm²	Non dégradé	Inconnu
7060	B	Escalier tournant bois peint (Marche)-Et1	Centre Droite	Bois	Peinture	0 mg/cm²	Non dégradé	Inconnu
7061	B	Escalier tournant bois peint (Marche)-Et1	Bas Droite	Bois	Peinture	0 mg/cm²	Non dégradé	Inconnu
7062	B	Escalier tournant bois peint (Marche)-Et1	Bas Centre	Bois	Peinture	0,19 mg/cm²	Non dégradé	Inconnu
7063	B	Escalier tournant bois peint (Garde corps)-Et1	Bas Centre	Métal	Peinture	0,71 mg/cm²	Non dégradé	Inconnu
7064	B	Escalier tournant bois peint (Limon)-Et1	Haut Gauche	Bois	Peinture	0 mg/cm²	Non dégradé	Inconnu

N° de Mesure	Zone	Unité de diagnostic (UD)	Localisation de la mesure	Substrat	Revêtement	Valeurs ou constat visuel	Etat de conservation	Travaux envisagés
<b>2eme - Vol 90</b>								
7065	B	Escalier tournant bois peint (Limon)-Et1	Centre Droite	Bois	Peinture	0 mg/cm²	Non dégradé	Inconnu
7066	B	Escalier tournant bois peint (Limon)-Et1	Bas Droite	Bois	Peinture	0 mg/cm²	Non dégradé	Inconnu
7067	B	Escalier tournant bois peint (Contre marche)-Et1	Haut Gauche	Bois	Peinture	0 mg/cm²	Non dégradé	Inconnu
7068	B	Escalier tournant bois peint (Contre marche)-Et1	Bas Gauche	Bois	Peinture	0 mg/cm²	Non dégradé	Inconnu
7069	B	Escalier tournant bois peint (Contre marche)-Et1	Haut Gauche	Bois	Peinture	0 mg/cm²	Non dégradé	Inconnu
7070	C	pos crep 7 9Rembarde metal peint (Cloture)-Rembarde1	Haut Centre	Bois	Peinture	3,38 mg/cm²	Non dégradé	Inconnu
7071	B	Mur platre peint-Mur1	Bas Droite	Plâtre	Peinture	0,06 mg/cm²	Non dégradé	Inconnu
7072	B	Mur platre peint-Mur1	Bas Centre	Plâtre	Peinture	0,07 mg/cm²	Non dégradé	Inconnu
7073	B	Mur platre peint-Mur1	Bas Droite	Plâtre	Peinture	0,08 mg/cm²	Non dégradé	Inconnu
7074	C	Mur platre peint-Mur1	Centre Droite	Plâtre	Peinture	0,01 mg/cm²	Non dégradé	Inconnu
7075	C	Mur platre peint-Mur1	Centre Gauche	Plâtre	Peinture	0,09 mg/cm²	Non dégradé	Inconnu
7076	C	Mur platre peint-Mur1	Bas Gauche	Plâtre	Peinture	0,03 mg/cm²	Non dégradé	Inconnu
7077	D	Mur platre peint-Mur1	Haut Centre	Plâtre	Peinture	0,06 mg/cm²	Non dégradé	Inconnu
7078	D	Mur platre peint-Mur1	Centre Centre	Plâtre	Peinture	0,07 mg/cm²	Non dégradé	Inconnu
7079	D	Mur platre peint-Mur1	Haut Centre	Plâtre	Peinture	0,07 mg/cm²	Non dégradé	Inconnu
7080	A	Porte bois peint (Dormant)-Po1	Haut Droite	Bois	Peinture	0,09 mg/cm²	Non dégradé	Inconnu
7081	A	Porte bois peint (Dormant)-Po1	Bas Droite	Bois	Peinture	0,06 mg/cm²	Non dégradé	Inconnu
7082	A	Porte bois peint (Dormant)-Po1	Haut Centre	Bois	Peinture	0,04 mg/cm²	Non dégradé	Inconnu
7083	A	Porte bois peint (Ouvrant)-Po1	Bas Droite	Bois	Peinture	0,05 mg/cm²	Non dégradé	Inconnu
7084	A	Porte bois peint (Ouvrant)-Po1	Centre Droite	Bois	Peinture	0,06 mg/cm²	Non dégradé	Inconnu
7085	A	Porte bois peint (Ouvrant)-Po1	Bas Centre	Bois	Peinture	0,03 mg/cm²	Non dégradé	Inconnu
7092	A	Fenêtre bois peint (Ouvrant)-Fe1	Haut Droite	Bois	Peinture	0,05 mg/cm²	Non dégradé	Inconnu

N° de Mesure	Zone	Unité de diagnostic (UD)	Localisation de la mesure	Substrat	Revêtement	Valeurs ou constat visuel	Etat de conservation	Travaux envisagés
<b>2eme - Vol 90</b>								
7093	A	Fenêtre bois peint (Ouvrant)-Fe1	Haut Droite	Bois	Peinture	0,04 mg/cm²	Non dégradé	Inconnu
7094	A	Fenêtre bois peint (Ouvrant)-Fe1	Centre Centre	Bois	Peinture	0,08 mg/cm²	Non dégradé	Inconnu
7095	A	Fenêtre bois peint (Volet)-Fe1	Centre Centre	Bois	Peinture	0,03 mg/cm²	Non dégradé	Inconnu
7096	A	Fenêtre bois peint (Volet)-Fe1	Bas Droite	Bois	Peinture	0,07 mg/cm²	Non dégradé	Inconnu
7097	A	Fenêtre bois peint (Volet)-Fe1	Bas Droite	Bois	Peinture	0,05 mg/cm²	Non dégradé	Inconnu
7098	A	Fenêtre bois peint (Dormant extérieur)-Fe1	Bas Droite	Bois	Peinture	0,06 mg/cm²	Non dégradé	Inconnu
7099	A	Fenêtre bois peint (Dormant extérieur)-Fe1	Bas Gauche	Bois	Peinture	0,03 mg/cm²	Non dégradé	Inconnu
7100	A	Fenêtre bois peint (Dormant extérieur)-Fe1	Haut Centre	Bois	Peinture	0,08 mg/cm²	Non dégradé	Inconnu
7101	A	Fenêtre bois peint (Dormant)-Fe1	Bas Droite	Bois	Peinture	0,07 mg/cm²	Non dégradé	Inconnu
7102	A	Fenêtre bois peint (Dormant)-Fe1	Haut Centre	Bois	Peinture	0,02 mg/cm²	Non dégradé	Inconnu
7103	A	Fenêtre bois peint (Dormant)-Fe1	Bas Gauche	Bois	Peinture	0,02 mg/cm²	Non dégradé	Inconnu
7104	A	Fenêtre bois peint (Ouvrant extérieur)-Fe1	Bas Droite	Bois	Peinture	0,06 mg/cm²	Non dégradé	Inconnu
7105	A	Fenêtre bois peint (Ouvrant extérieur)-Fe1	Bas Centre	Bois	Peinture	0,07 mg/cm²	Non dégradé	Inconnu
7106	A	Fenêtre bois peint (Ouvrant extérieur)-Fe1	Bas Gauche	Bois	Peinture	0,05 mg/cm²	Non dégradé	Inconnu
Nombre total d'unités de Diagnostic : 19								
N° de Mesure	Zone	Unité de diagnostic (UD)	Localisation de la mesure	Substrat	Revêtement	Valeurs ou constat visuel	Etat de conservation	Travaux envisagés

**2eme - Vol 91**

5709	D	Plafond platre peint-Plafond1	Bas Gauche	Plâtre	Peinture	0,04 mg/cm²	Non dégradé	Inconnu
5710	D	Plafond platre peint-Plafond1	Bas Droite	Plâtre	Peinture	0,06 mg/cm²	Non dégradé	Inconnu
5711	D	Plafond platre peint-Plafond1	Haut Centre	Plâtre	Peinture	0,02 mg/cm²	Non dégradé	Inconnu
6463	B	Porte bois peint (Dormant)-Po1	Haut Droite	Bois	Peinture	0,06 mg/cm²	Non dégradé	Inconnu
6464	B	Porte bois peint (Dormant)-Po1	Centre Gauche	Bois	Peinture	0,09 mg/cm²	Non dégradé	Inconnu

N° de Mesure	Zone	Unité de diagnostic (UD)	Localisation de la mesure	Substrat	Revêtement	Valeurs ou constat visuel	Etat de conservation	Travaux envisagés
<b>2eme - Vol 91</b>								
6465	B	Porte bois peint (Dormant)-Po1	Centre Centre	Bois	Peinture	0,01 mg/cm²	Non dégradé	Inconnu
6466	B	Porte bois peint (Ouvrant)-Po1	Bas Droite	Bois	Peinture	0,06 mg/cm²	Non dégradé	Inconnu
6467	B	Porte bois peint (Ouvrant)-Po1	Centre Centre	Bois	Peinture	0,05 mg/cm²	Non dégradé	Inconnu
6468	B	Porte bois peint (Ouvrant)-Po1	Centre Droite	Bois	Peinture	0,03 mg/cm²	Non dégradé	Inconnu
6469	D	Porte bois peint (Dormant)-Po1	Centre Centre	Bois	Peinture	0,05 mg/cm²	Non dégradé	Inconnu
6470	D	Porte bois peint (Dormant)-Po1	Centre Gauche	Bois	Peinture	0,06 mg/cm²	Non dégradé	Inconnu
6471	D	Porte bois peint (Dormant)-Po1	Haut Gauche	Bois	Peinture	0,05 mg/cm²	Non dégradé	Inconnu
6472	D	Porte bois peint (Ouvrant)-Po1	Haut Gauche	Bois	Peinture	0,08 mg/cm²	Non dégradé	Inconnu
6473	D	Porte bois peint (Ouvrant)-Po1	Centre Centre	Bois	Peinture	0,07 mg/cm²	Non dégradé	Inconnu
6474	D	Porte bois peint (Ouvrant)-Po1	Centre Centre	Bois	Peinture	0,06 mg/cm²	Non dégradé	Inconnu
6493	A	Porte bois peint (Dormant)-Po1	Bas Gauche	Bois	Peinture	0,08 mg/cm²	Non dégradé	Inconnu
6494	A	Porte bois peint (Dormant)-Po1	Bas Gauche	Bois	Peinture	0,06 mg/cm²	Non dégradé	Inconnu
6495	A	Porte bois peint (Dormant)-Po1	Bas Gauche	Bois	Peinture	0,09 mg/cm²	Non dégradé	Inconnu
6496	A	Porte bois peint (Ouvrant)-Po1	Centre Gauche	Bois	Peinture	0,09 mg/cm²	Non dégradé	Inconnu
6497	A	Porte bois peint (Ouvrant)-Po1	Haut Droite	Bois	Peinture	0,07 mg/cm²	Non dégradé	Inconnu
6498	A	Porte bois peint (Ouvrant)-Po1	Haut Gauche	Bois	Peinture	0,03 mg/cm²	Non dégradé	Inconnu
6996	D	Mur platre papier peint-Mur1	Centre Centre	Plâtre	Papier peint	0,02 mg/cm²	Non dégradé	Inconnu
6997	D	Mur platre papier peint-Mur1	Haut Centre	Plâtre	Papier peint	0,02 mg/cm²	Non dégradé	Inconnu
6998	D	Mur platre papier peint-Mur1	Haut Centre	Plâtre	Papier peint	0,06 mg/cm²	Non dégradé	Inconnu
6999	A	Mur platre papier peint-Mur1	Haut Centre	Plâtre	Papier peint	0,03 mg/cm²	Non dégradé	Inconnu
7000	A	Mur platre papier peint-Mur1	Bas Droite	Plâtre	Papier peint	0,05 mg/cm²	Non dégradé	Inconnu
7001	A	Mur platre papier peint-Mur1	Bas Gauche	Plâtre	Papier peint	0,03 mg/cm²	Non dégradé	Inconnu
7002	B	Mur platre papier peint-Mur1	Haut Gauche	Plâtre	Papier peint	0,03 mg/cm²	Non dégradé	Inconnu

N° de Mesure	Zone	Unité de diagnostic (UD)	Localisation de la mesure	Substrat	Revêtement	Valeurs ou constat visuel	Etat de conservation	Travaux envisagés
<b>2eme - Vol 91</b>								
7003	B	Mur platre papier peint-Mur1	Centre Droite	Plâtre	Papier peint	0,05 mg/cm²	Non dégradé	Inconnu
7004	B	Mur platre papier peint-Mur1	Bas Centre	Plâtre	Papier peint	0,06 mg/cm²	Non dégradé	Inconnu
7005	C	Mur platre papier peint-Mur1	Haut Gauche	Plâtre	Papier peint	0,01 mg/cm²	Non dégradé	Inconnu
7006	C	Mur platre papier peint-Mur1	Haut Centre	Plâtre	Papier peint	0,08 mg/cm²	Non dégradé	Inconnu
7007	C	Mur platre papier peint-Mur1	Centre Gauche	Plâtre	Papier peint	0,01 mg/cm²	Non dégradé	Inconnu
7032	B	Mur ciment peint-Mur1	Centre Centre	Ciment	Peinture	0,09 mg/cm²	Non dégradé	Inconnu
7033	B	Mur ciment peint-Mur1	Centre Gauche	Ciment	Peinture	0,06 mg/cm²	Non dégradé	Inconnu
7034	B	Mur ciment peint-Mur1	Haut Centre	Ciment	Peinture	0,06 mg/cm²	Non dégradé	Inconnu
7057	D	Sol Moquette (Sol)-Sol1	Bas Gauche	Béton	Peinture	Non mesuré	-	Inconnu
7058	D	Sol Moquette (Sol)-Sol1	Haut Centre	Béton	Peinture	Non mesuré	-	Inconnu
7059	D	Sol Moquette (Sol)-Sol1	Haut Droite	Béton	Peinture	Non mesuré	-	Inconnu
Nombre total d'unités de Diagnostic : 10								
N° de Mesure	Zone	Unité de diagnostic (UD)	Localisation de la mesure	Substrat	Revêtement	Valeurs ou constat visuel	Etat de conservation	Travaux envisagés
<b>2eme - Vol 92</b>								
5706	D	Plafond platre peint-Plafond1	Bas Droite	Plâtre	Peinture	0,08 mg/cm²	Non dégradé	Inconnu
5707	D	Plafond platre peint-Plafond1	Bas Centre	Plâtre	Peinture	0,06 mg/cm²	Non dégradé	Inconnu
5708	D	Plafond platre peint-Plafond1	Centre Centre	Plâtre	Peinture	0,02 mg/cm²	Non dégradé	Inconnu
5860	B	Fenêtre PVC brut (Dormant)-Fe1	Bas Centre	Pvc	Brut	Non mesuré	-	Inconnu
5861	B	Fenêtre PVC brut (Volet)-Fe1	Haut Centre	Pvc	Brut	Non mesuré	-	Inconnu
5862	B	Fenêtre PVC brut (Ouvrant)-Fe1	Haut Droite	Pvc	Brut	Non mesuré	-	Inconnu
5863	B	Fenêtre PVC brut (Dormant extérieur)-Fe1	Centre Gauche	Pvc	Brut	Non mesuré	-	Inconnu
5864	B	Fenêtre PVC brut (Ouvrant extérieur)-Fe1	Centre Droite	Pvc	Brut	Non mesuré	-	Inconnu

N° de Mesure	Zone	Unité de diagnostic (UD)	Localisation de la mesure	Substrat	Revêtement	Valeurs ou constat visuel	Etat de conservation	Travaux envisagés
<b>2eme - Vol 92</b>								
6140	A	Plinthe bois peint-Plinthe1	Haut Droite	Bois	Peinture	0,01 mg/cm²	Non dégradé	Inconnu
6141	A	Plinthe bois peint-Plinthe1	Haut Gauche	Bois	Peinture	0,08 mg/cm²	Non dégradé	Inconnu
6142	A	Plinthe bois peint-Plinthe1	Centre Centre	Bois	Peinture	0,06 mg/cm²	Non dégradé	Inconnu
6143	B	Plinthe bois peint-Plinthe1	Bas Gauche	Bois	Peinture	0,04 mg/cm²	Non dégradé	Inconnu
6144	B	Plinthe bois peint-Plinthe1	Bas Droite	Bois	Peinture	0,04 mg/cm²	Non dégradé	Inconnu
6145	B	Plinthe bois peint-Plinthe1	Haut Centre	Bois	Peinture	0,05 mg/cm²	Non dégradé	Inconnu
6146	C	Plinthe bois peint-Plinthe1	Bas Droite	Bois	Peinture	0,01 mg/cm²	Non dégradé	Inconnu
6147	C	Plinthe bois peint-Plinthe1	Haut Droite	Bois	Peinture	0,07 mg/cm²	Non dégradé	Inconnu
6148	C	Plinthe bois peint-Plinthe1	Haut Droite	Bois	Peinture	0,08 mg/cm²	Non dégradé	Inconnu
6149	D	Plinthe bois peint-Plinthe1	Haut Centre	Bois	Peinture	0,07 mg/cm²	Non dégradé	Inconnu
6150	D	Plinthe bois peint-Plinthe1	Centre Droite	Bois	Peinture	0,07 mg/cm²	Non dégradé	Inconnu
6151	D	Plinthe bois peint-Plinthe1	Centre Droite	Bois	Peinture	0,06 mg/cm²	Non dégradé	Inconnu
6457	D	Porte bois peint (Dormant)-Po1	Centre Droite	Bois	Peinture	0,04 mg/cm²	Non dégradé	Inconnu
6458	D	Porte bois peint (Dormant)-Po1	Centre Gauche	Bois	Peinture	0,09 mg/cm²	Non dégradé	Inconnu
6459	D	Porte bois peint (Dormant)-Po1	Bas Droite	Bois	Peinture	0,03 mg/cm²	Non dégradé	Inconnu
6460	D	Porte bois peint (Ouvrant)-Po1	Centre Droite	Bois	Peinture	0,01 mg/cm²	Non dégradé	Inconnu
6461	D	Porte bois peint (Ouvrant)-Po1	Centre Centre	Bois	Peinture	0,08 mg/cm²	Non dégradé	Inconnu
6462	D	Porte bois peint (Ouvrant)-Po1	Haut Centre	Bois	Peinture	0,02 mg/cm²	Non dégradé	Inconnu
6832	B	Pos radiateur métal peint (Radiateur )-Radiateur1	Bas Droite	Métal	Peinture	2,16 mg/cm²	Non dégradé	Inconnu
6977	D	Sol linoleum (Sol)-Sol1	Haut Droite	Béton	Peinture	Non mesuré	-	Inconnu
7008	D	Mur platre papier peint-Mur1	Bas Droite	Plâtre	Papier peint	0,02 mg/cm²	Non dégradé	Inconnu
7009	D	Mur platre papier peint-Mur1	Haut Gauche	Plâtre	Papier peint	0,02 mg/cm²	Non dégradé	Inconnu
7010	D	Mur platre papier peint-Mur1	Centre Gauche	Plâtre	Papier peint	0,08 mg/cm²	Non dégradé	Inconnu



N° de Mesure	Zone	Unité de diagnostic (UD)	Localisation de la mesure	Substrat	Revêtement	Valeurs ou constat visuel	Etat de conservation	Travaux envisagés
<b>2eme - Vol 92</b>								
7011	A	Mur platre papier peint-Mur1	Bas Centre	Plâtre	Papier peint	0,04 mg/cm²	Non dégradé	Inconnu
7012	A	Mur platre papier peint-Mur1	Bas Centre	Plâtre	Papier peint	0,06 mg/cm²	Non dégradé	Inconnu
7013	A	Mur platre papier peint-Mur1	Bas Droite	Plâtre	Papier peint	0,06 mg/cm²	Non dégradé	Inconnu
7014	B	Mur platre papier peint-Mur1	Centre Centre	Plâtre	Papier peint	0,08 mg/cm²	Non dégradé	Inconnu
7015	B	Mur platre papier peint-Mur1	Haut Droite	Plâtre	Papier peint	0,07 mg/cm²	Non dégradé	Inconnu
7016	B	Mur platre papier peint-Mur1	Haut Droite	Plâtre	Papier peint	0,09 mg/cm²	Non dégradé	Inconnu
7017	C	Mur platre papier peint-Mur1	Centre Centre	Plâtre	Papier peint	0,02 mg/cm²	Non dégradé	Inconnu
7018	C	Mur platre papier peint-Mur1	Bas Gauche	Plâtre	Papier peint	0,08 mg/cm²	Non dégradé	Inconnu
7019	C	Mur platre papier peint-Mur1	Haut Gauche	Plâtre	Papier peint	0,02 mg/cm²	Non dégradé	Inconnu
7035	A	Mur ciment peint-Mur1	Centre Centre	Ciment	Peinture	0,05 mg/cm²	Non dégradé	Inconnu
7036	A	Mur ciment peint-Mur1	Haut Gauche	Ciment	Peinture	0,08 mg/cm²	Non dégradé	Inconnu
7037	A	Mur ciment peint-Mur1	Haut Centre	Ciment	Peinture	0,02 mg/cm²	Non dégradé	Inconnu
7038	B	Mur ciment peint-Mur1	Haut Centre	Ciment	Peinture	0,05 mg/cm²	Non dégradé	Inconnu
7039	B	Mur ciment peint-Mur1	Centre Droite	Ciment	Peinture	0,04 mg/cm²	Non dégradé	Inconnu
7040	B	Mur ciment peint-Mur1	Haut Centre	Ciment	Peinture	0,02 mg/cm²	Non dégradé	Inconnu
7041	C	Mur ciment peint-Mur1	Centre Centre	Ciment	Peinture	0,02 mg/cm²	Non dégradé	Inconnu
7042	C	Mur ciment peint-Mur1	Haut Centre	Ciment	Peinture	0,09 mg/cm²	Non dégradé	Inconnu
7043	C	Mur ciment peint-Mur1	Centre Gauche	Ciment	Peinture	0,06 mg/cm²	Non dégradé	Inconnu
Nombre total d'unités de Diagnostic :		15						
N° de Mesure	Zone	Unité de diagnostic (UD)	Localisation de la mesure	Substrat	Revêtement	Valeurs ou constat visuel	Etat de conservation	Travaux envisagés

**2eme - Vol 93**

5703	B	Plafond platre peint-Plafond1	Centre Gauche	Plâtre	Peinture	0,07 mg/cm²	Non dégradé	Inconnu
------	---	-------------------------------	---------------	--------	----------	-------------	-------------	---------

N° de Mesure	Zone	Unité de diagnostic (UD)	Localisation de la mesure	Substrat	Revêtement	Valeurs ou constat visuel	Etat de conservation	Travaux envisagés
<b>2eme - Vol 93</b>								
5704	B	Plafond platre peint-Plafond1	Haut Droite	Plâtre	Peinture	0,07 mg/cm²	Non dégradé	Inconnu
5705	B	Plafond platre peint-Plafond1	Haut Droite	Plâtre	Peinture	0,06 mg/cm²	Non dégradé	Inconnu
5855	C	Fenêtre PVC brut (Dormant)-Fe1	Bas Gauche	Pvc	Brut	Non mesuré	-	Inconnu
5856	C	Fenêtre PVC brut (Volet)-Fe1	Haut Gauche	Pvc	Brut	Non mesuré	-	Inconnu
5857	C	Fenêtre PVC brut (Ouvrant)-Fe1	Haut Droite	Pvc	Brut	Non mesuré	-	Inconnu
5858	C	Fenêtre PVC brut (Dormant extérieur)-Fe1	Centre Centre	Pvc	Brut	Non mesuré	-	Inconnu
5859	C	Fenêtre PVC brut (Ouvrant extérieur)-Fe1	Haut Droite	Pvc	Brut	Non mesuré	-	Inconnu
5865	D	Fenêtre PVC brut (Dormant)-Fe1	Bas Centre	Pvc	Brut	Non mesuré	-	Inconnu
5866	D	Fenêtre PVC brut (Volet)-Fe1	Bas Droite	Pvc	Brut	Non mesuré	-	Inconnu
5867	D	Fenêtre PVC brut (Ouvrant)-Fe1	Centre Centre	Pvc	Brut	Non mesuré	-	Inconnu
5868	D	Fenêtre PVC brut (Dormant extérieur)-Fe1	Haut Gauche	Pvc	Brut	Non mesuré	-	Inconnu
5869	D	Fenêtre PVC brut (Ouvrant extérieur)-Fe1	Haut Centre	Pvc	Brut	Non mesuré	-	Inconnu
6128	C	Plinthe bois peint-Plinthe1	Bas Droite	Bois	Peinture	0,07 mg/cm²	Non dégradé	Inconnu
6129	C	Plinthe bois peint-Plinthe1	Haut Droite	Bois	Peinture	0,06 mg/cm²	Non dégradé	Inconnu
6130	C	Plinthe bois peint-Plinthe1	Centre Centre	Bois	Peinture	0,02 mg/cm²	Non dégradé	Inconnu
6131	D	Plinthe bois peint-Plinthe1	Centre Centre	Bois	Peinture	0,03 mg/cm²	Non dégradé	Inconnu
6132	D	Plinthe bois peint-Plinthe1	Bas Droite	Bois	Peinture	0,05 mg/cm²	Non dégradé	Inconnu
6133	D	Plinthe bois peint-Plinthe1	Bas Droite	Bois	Peinture	0,07 mg/cm²	Non dégradé	Inconnu
6134	A	Plinthe bois peint-Plinthe1	Haut Centre	Bois	Peinture	0,02 mg/cm²	Non dégradé	Inconnu
6135	A	Plinthe bois peint-Plinthe1	Haut Droite	Bois	Peinture	0,09 mg/cm²	Non dégradé	Inconnu
6136	A	Plinthe bois peint-Plinthe1	Haut Droite	Bois	Peinture	0,04 mg/cm²	Non dégradé	Inconnu
6137	B	Plinthe bois peint-Plinthe1	Centre Gauche	Bois	Peinture	0,05 mg/cm²	Non dégradé	Inconnu
6138	B	Plinthe bois peint-Plinthe1	Haut Droite	Bois	Peinture	0,01 mg/cm²	Non dégradé	Inconnu

N° de Mesure	Zone	Unité de diagnostic (UD)	Localisation de la mesure	Substrat	Revêtement	Valeurs ou constat visuel	Etat de conservation	Travaux envisagés
<b>2eme - Vol 93</b>								
6139	B	Plinthe bois peint-Plinthe1	Bas Droite	Bois	Peinture	0,05 mg/cm²	Non dégradé	Inconnu
6499	A	Porte bois peint (Dormant)-Po1	Centre Gauche	Bois	Peinture	0,03 mg/cm²	Non dégradé	Inconnu
6500	A	Porte bois peint (Dormant)-Po1	Bas Gauche	Bois	Peinture	0,06 mg/cm²	Non dégradé	Inconnu
6501	A	Porte bois peint (Dormant)-Po1	Bas Centre	Bois	Peinture	0,03 mg/cm²	Non dégradé	Inconnu
6502	A	Porte bois peint (Ouvrant)-Po1	Haut Droite	Bois	Peinture	0,05 mg/cm²	Non dégradé	Inconnu
6503	A	Porte bois peint (Ouvrant)-Po1	Centre Gauche	Bois	Peinture	0,06 mg/cm²	Non dégradé	Inconnu
6504	A	Porte bois peint (Ouvrant)-Po1	Haut Droite	Bois	Peinture	0,03 mg/cm²	Non dégradé	Inconnu
6833	D	Pos radiateur métal peint (Radiateur )-Radiateur1	Bas Droite	Métal	Peinture	2,7 mg/cm²	Non dégradé	Inconnu
6836	C	Pos radiateur métal peint (Radiateur )-Radiateur1	Bas Droite	Métal	Peinture	2,42 mg/cm²	Non dégradé	Inconnu
7020	A	Mur platre papier peint-Mur1	Haut Centre	Plâtre	Papier peint	0,05 mg/cm²	Non dégradé	Inconnu
7021	A	Mur platre papier peint-Mur1	Haut Droite	Plâtre	Papier peint	0,01 mg/cm²	Non dégradé	Inconnu
7022	A	Mur platre papier peint-Mur1	Centre Centre	Plâtre	Papier peint	0,04 mg/cm²	Non dégradé	Inconnu
7023	B	Mur platre papier peint-Mur1	Bas Gauche	Plâtre	Papier peint	0,08 mg/cm²	Non dégradé	Inconnu
7024	B	Mur platre papier peint-Mur1	Bas Droite	Plâtre	Papier peint	0,02 mg/cm²	Non dégradé	Inconnu
7025	B	Mur platre papier peint-Mur1	Haut Droite	Plâtre	Papier peint	0,06 mg/cm²	Non dégradé	Inconnu
7026	C	Mur platre papier peint-Mur1	Haut Droite	Plâtre	Papier peint	0,06 mg/cm²	Non dégradé	Inconnu
7027	C	Mur platre papier peint-Mur1	Haut Droite	Plâtre	Papier peint	0,02 mg/cm²	Non dégradé	Inconnu
7028	C	Mur platre papier peint-Mur1	Centre Gauche	Plâtre	Papier peint	0,08 mg/cm²	Non dégradé	Inconnu
7029	D	Mur platre papier peint-Mur1	Bas Droite	Plâtre	Papier peint	0,07 mg/cm²	Non dégradé	Inconnu
7030	D	Mur platre papier peint-Mur1	Haut Gauche	Plâtre	Papier peint	0,07 mg/cm²	Non dégradé	Inconnu
7031	D	Mur platre papier peint-Mur1	Bas Gauche	Plâtre	Papier peint	0,03 mg/cm²	Non dégradé	Inconnu
7044	A	Mur ciment peint-Mur1	Bas Centre	Ciment	Peinture	0,02 mg/cm²	Non dégradé	Inconnu
7045	A	Mur ciment peint-Mur1	Bas Droite	Ciment	Peinture	0,09 mg/cm²	Non dégradé	Inconnu

N° de Mesure	Zone	Unité de diagnostic (UD)	Localisation de la mesure	Substrat	Revêtement	Valeurs ou constat visuel	Etat de conservation	Travaux envisagés
<b>2eme - Vol 93</b>								
7046	A	Mur ciment peint-Mur1	Bas Droite	Ciment	Peinture	0,05 mg/cm²	Non dégradé	Inconnu
7047	B	Mur ciment peint-Mur1	Bas Centre	Ciment	Peinture	0,02 mg/cm²	Non dégradé	Inconnu
7048	B	Mur ciment peint-Mur1	Haut Gauche	Ciment	Peinture	0,03 mg/cm²	Non dégradé	Inconnu
7049	B	Mur ciment peint-Mur1	Bas Gauche	Ciment	Peinture	0,03 mg/cm²	Non dégradé	Inconnu
7050	C	Mur ciment peint-Mur1	Haut Gauche	Ciment	Peinture	0,08 mg/cm²	Non dégradé	Inconnu
7051	C	Mur ciment peint-Mur1	Bas Centre	Ciment	Peinture	0,07 mg/cm²	Non dégradé	Inconnu
7052	C	Mur ciment peint-Mur1	Centre Gauche	Ciment	Peinture	0,05 mg/cm²	Non dégradé	Inconnu
7053	D	Mur ciment peint-Mur1	Haut Centre	Ciment	Peinture	0,03 mg/cm²	Non dégradé	Inconnu
7054	D	Mur ciment peint-Mur1	Centre Droite	Ciment	Peinture	0,02 mg/cm²	Non dégradé	Inconnu
7055	D	Mur ciment peint-Mur1	Bas Centre	Ciment	Peinture	0,02 mg/cm²	Non dégradé	Inconnu
7056	B	Sol linoleum (Sol)-Sol1	Haut Gauche	Béton	Peinture	Non mesuré	-	Inconnu

Nombre total d'unités de Diagnostic : 20

N° de Mesure	Zone	Unité de diagnostic (UD)	Localisation de la mesure	Substrat	Revêtement	Valeurs ou constat visuel	Etat de conservation	Travaux envisagés
<b>2eme - Vol 94</b>								
5712	D	Plafond platre peint-Plafond1	Bas Gauche	Plâtre	Peinture	0,06 mg/cm²	Non dégradé	Inconnu
5713	D	Plafond platre peint-Plafond1	Centre Droite	Plâtre	Peinture	0,07 mg/cm²	Non dégradé	Inconnu
5714	D	Plafond platre peint-Plafond1	Bas Centre	Plâtre	Peinture	0,05 mg/cm²	Non dégradé	Inconnu
5870	B	Fenêtre PVC brut (Dormant)-Fe1	Haut Centre	Pvc	Brut	Non mesuré	-	Inconnu
5871	B	Fenêtre PVC brut (Volet)-Fe1	Centre Centre	Pvc	Brut	Non mesuré	-	Inconnu
5872	B	Fenêtre PVC brut (Ouvrant)-Fe1	Bas Gauche	Pvc	Brut	Non mesuré	-	Inconnu
5873	B	Fenêtre PVC brut (Dormant extérieur)-Fe1	Centre Droite	Pvc	Brut	Non mesuré	-	Inconnu
5874	B	Fenêtre PVC brut (Ouvrant extérieur)-Fe1	Centre Gauche	Pvc	Brut	Non mesuré	-	Inconnu

! " # \$ % & ' ( ) \* + , - . : ;  
\* \* \* , \$ % 0 \$ ' 1 + # 2 3 + 4 5  
\* 6 ) ) ) ' 7 8 9 ; , ;

< 4 > 3

, ' J ' 5 \$ ' F = % \$ E \$ H 0 # \$		C % 2 ! ' 5 \$ ' 5 2 + K % = H ! 2 & ' L C 7 M	A = & + 4 2 H + ! 2 = % 4 + > \$ H 0 # \$	D 0 3 H ! # + !	\$ N ! \$ > \$ % !	G + 4 \$ 0 # H ' = 0 ' & = % H ! + ! ' 2 H 0 \$ ,	B ! + ! ' 5 \$ & = % H \$ # ! + ! 2 = ? # + / + 0 0 \$ ' % / 2 H + K ! H
VU h V	W	M 6 \$ : ' 0 6 ' * d A ) - 0 1 ' [ ' % 0 , \$ ' \ E M 6 T	W " & ) K " 1 ( = 6	* . (	W 0 1 '	H % \$ ) , 6 & 1 0 ;	E J \$ ( % \$ \$ 1
VU h S	W	M 6 \$ : ' 0 6 ' * d A ) - 0 1 ' [ d % + 6 ' \ E M 6 T	W " & ) 0 % ! ' 6	* . (	W 0 1 '	H % \$ ) , 6 & 1 0 ;	E J \$ ( % \$ \$ 1
VU h h	W	M 6 \$ : ' 0 6 ' * d A ) - 0 1 ' [ 1 . 0 " \$ \ E M 6 T	A 6 \$ ' 0 6 ) K " 1 ( = 6	* . (	W 0 1 '	H % \$ ) , 6 & 1 0 ;	E J \$ ( % \$ \$ 1
VU h U	W	M 6 \$ : ' 0 6 ' * d A ) - 0 1 ' [ ' % 0 , \$ ' % 6 2 : ' 0 ! 6 1 0 \ E M 6 T	A 6 \$ ' 0 6 ) A 6 \$ ' 0 6	* . (	W 0 1 '	H % \$ ) , 6 & 1 0 ;	E J \$ ( % \$ \$ 1
VU h X	W	M 6 \$ : ' 0 6 ' * d A ) - 0 1 ' [ 1 . 0 " \$ ' % 6 2 : ' 0 ! 6 1 0 \ E M 6 T	W " & ) A 6 \$ ' 0 6	* . (	W 0 1 '	H % \$ ) , 6 & 1 0 ;	E J \$ ( % \$ \$ 1
SP VT	D	* + ! \$ ' = 6 ) - % ! & ) 8 6 ! \$ ' E * + ! \$ ' = 6 P	A 6 \$ ' 0 6 ) K " 1 ( = 6	W % ! &	* 6 ! \$ ' 1 0 6	R B R V ) , # < ( , w H % \$ ) 7 : # 0 " 7 ;	J \$ ( % \$ \$ 1
SP VQ	D	* + ! \$ ' = 6 ) - % ! & ) 8 6 ! \$ ' E * + ! \$ ' = 6 P	a " 1 ' ) 0 % ! ' 6	W % ! &	* 6 ! \$ ' 1 0 6	R B R h ) , # < ( , w H % \$ ) 7 : # 0 " 7 ;	J \$ ( % \$ \$ 1
SP VY	D	* + ! \$ ' = 6 ) - % ! & ) 8 6 ! \$ ' E * + ! \$ ' = 6 P	W " & ) K " 1 ( = 6	W % ! &	* 6 ! \$ ' 1 0 6	R B R Q ) , # < ( , w H % \$ ) 7 : # 0 " 7 ;	J \$ ( % \$ \$ 1
SP VV	W	* + ! \$ ' = 6 ) - % ! & ) 8 6 ! \$ ' E * + ! \$ ' = 6 P	A 6 \$ ' 0 6 ) K " 1 ( = 6	W % ! &	* 6 ! \$ ' 1 0 6	R B R h ) , # < ( , w H % \$ ) 7 : # 0 " 7 ;	J \$ ( % \$ \$ 1
SP VS	W	* + ! \$ ' = 6 ) - % ! & ) 8 6 ! \$ ' E * + ! \$ ' = 6 P	a " 1 ' ) K " 1 ( = 6	W % ! &	* 6 ! \$ ' 1 0 6	R B R Q ) , # < ( , w H % \$ ) 7 : # 0 " 7 ;	J \$ ( % \$ \$ 1
SP Vh	W	* + ! \$ ' = 6 ) - % ! & ) 8 6 ! \$ ' E * + ! \$ ' = 6 P	A 6 \$ ' 0 6 ) A 6 \$ ' 0 6	W % ! &	* 6 ! \$ ' 1 0 6	R B R S ) , # < ( , w H % \$ ) 7 : # 0 " 7 ;	J \$ ( % \$ \$ 1
SP VU	A	* + ! \$ ' = 6 ) - % ! & ) 8 6 ! \$ ' E * + ! \$ ' = 6 P	W " & ) A 6 \$ ' 0 6	W % ! &	* 6 ! \$ ' 1 0 6	R B R Y ) , # < ( , w H % \$ ) 7 : # 0 " 7 ;	J \$ ( % \$ \$ 1
SP VX	A	* + ! \$ ' = 6 ) - % ! & ) 8 6 ! \$ ' E * + ! \$ ' = 6 P	W " & ) K " 1 ( = 6	W % ! &	* 6 ! \$ ' 1 0 6	R B R Q ) , # < ( , w H % \$ ) 7 : # 0 " 7 ;	J \$ ( % \$ \$ 1
SP SR	A	* + ! \$ ' = 6 ) - % ! & ) 8 6 ! \$ ' E * + ! \$ ' = 6 P	W " & ) A 6 \$ ' 0 6	W % ! &	* 6 ! \$ ' 1 0 6	R B R V ) , # < ( , w H % \$ ) 7 : # 0 " 7 ;	J \$ ( % \$ \$ 1
SP SP		* + ! \$ ' = 6 ) - % ! & ) 8 6 ! \$ ' E * + ! \$ ' = 6 P	A 6 \$ ' 0 6 ) 0 % ! ' 6	W % ! &	* 6 ! \$ ' 1 0 6	R B R T ) , # < ( , w H % \$ ) 7 : # 0 " 7 ;	J \$ ( % \$ \$ 1
SP ST		* + ! \$ ' = 6 ) - % ! & ) 8 6 ! \$ ' E * + ! \$ ' = 6 P	A 6 \$ ' 0 6 ) K " 1 ( = 6	W % ! &	* 6 ! \$ ' 1 0 6	R B R V ) , # < ( , w H % \$ ) 7 : # 0 " 7 ;	J \$ ( % \$ \$ 1
SP SQ		* + ! \$ ' = 6 ) - % ! & ) 8 6 ! \$ ' E * + ! \$ ' = 6 P	a " 1 ' ) K " 1 ( = 6	W % ! &	* 6 ! \$ ' 1 0 6	R B R S ) , # < ( , w H % \$ ) 7 : # 0 " 7 ;	J \$ ( % \$ \$ 1
SY TP		) % 0 ' 6 ) - % ! & ) 8 6 ! \$ ' [ ' % 0 , \$ ' \ E * % P	a " 1 ' ) K " 1 ( = 6	W % ! &	* 6 ! \$ ' 1 0 6	R B R U ) , # < ( , w H % \$ ) 7 : # 0 " 7 ;	J \$ ( % \$ \$ 1
SY TT		) % 0 ' 6 ) - % ! & ) 8 6 ! \$ ' [ ' % 0 , \$ ' \ E * % P	A 6 \$ ' 0 6 ) 0 % ! ' 6	W % ! &	* 6 ! \$ ' 1 0 6	R B R Q ) , # < ( , w H % \$ ) 7 : # 0 " 7 ;	J \$ ( % \$ \$ 1
SY TQ		) % 0 ' 6 ) - % ! & ) 8 6 ! \$ ' [ ' % 0 , \$ ' \ E * % P	A 6 \$ ' 0 6 ) 0 % ! ' 6	W % ! &	* 6 ! \$ ' 1 0 6	R B R U ) , # < ( , w H % \$ ) 7 : # 0 " 7 ;	J \$ ( % \$ \$ 1
SY TY		) % 0 ' 6 ) - % ! & ) 8 6 ! \$ ' [ 1 . 0 " \$ \ E * % P	a " 1 ' ) 0 % ! ' 6	W % ! &	* 6 ! \$ ' 1 0 6	R B R T ) , # < ( , w H % \$ ) 7 : # 0 " 7 ;	J \$ ( % \$ \$ 1
SY TV		) % 0 ' 6 ) - % ! & ) 8 6 ! \$ ' [ 1 . 0 " \$ \ E * % P	W " & ) K " 1 ( = 6	W % ! &	* 6 ! \$ ' 1 0 6	R B R V ) , # < ( , w H % \$ ) 7 : # 0 " 7 ;	J \$ ( % \$ \$ 1
SY TS		) % 0 ' 6 ) - % ! & ) 8 6 ! \$ ' [ 1 . 0 " \$ \ E * % P	W " & ) K " 1 ( = 6	W % ! &	* 6 ! \$ ' 1 0 6	R B R Y ) , # < ( , w H % \$ ) 7 : # 0 " 7 ;	J \$ ( % \$ \$ 1

! " # \$ % & ' ( ) \* + , - . : ; & # 0 1 2 3 4 5 6 7 8 ! 9 : ; < = # > H # # ? 0 # @  
8 4 \$ 7 A ! < # # 1 3 2 2 ? 1 # = 0 7 @ ! ! B C ! . & ! A D - ! 4 + , / : E F \* + % , - . : G & ! < ! 9 \$ = 3 # # 1 3 2 2 ? 1 # ! ! F & ! - H 7 ! < ! > ! 0 = !  
- J J % ) / & ! K : ! ! M 4 ! 6 ( F N : ( ! 8 7 ! > 0 = @ # > 1 3 = ! 2

N° de Mesure	Zone	Unité de diagnostic (UD)	Localisation de la mesure	Substrat	Revêtement	Valeurs ou constat visuel	Etat de conservation	Travaux envisagés
<b>2eme - Vol 94</b>								
<b>6828</b>	<b>B</b>	<b>Pos radiateur métal peint (Radiateur )-Radiateur1</b>	<b>Centre Centre</b>	<b>Métal</b>	<b>Peinture</b>	<b>1,21 mg/cm²</b>	<b>Non dégradé</b>	<b>Inconnu</b>
6899	D	Sol linoleum (Sol)-Sol1	Bas Centre	Béton	Peinture	Non mesuré	-	Inconnu
6900	D	Sol linoleum (Sol)-Sol2	Haut Gauche	Béton	Peinture	Non mesuré	-	Inconnu
6901	D	Sol Moquette (Sol)-Sol1	Centre Droite	Béton	Peinture	Non mesuré	-	Inconnu
6902	D	Sol Moquette (Sol)-Sol1	Haut Droite	Béton	Peinture	Non mesuré	-	Inconnu
6903	D	Sol Moquette (Sol)-Sol1	Bas Centre	Béton	Peinture	Non mesuré	-	Inconnu
6952	D	Mur platre papier peint-Mur1	Haut Gauche	Plâtre	Papier peint	0,05 mg/cm²	Non dégradé	Inconnu
6953	D	Mur platre papier peint-Mur1	Centre Droite	Plâtre	Papier peint	0,03 mg/cm²	Non dégradé	Inconnu
6954	D	Mur platre papier peint-Mur1	Haut Centre	Plâtre	Papier peint	0,08 mg/cm²	Non dégradé	Inconnu
6955	C	Mur platre papier peint-Mur1	Bas Centre	Plâtre	Papier peint	0,07 mg/cm²	Non dégradé	Inconnu
6956	C	Mur platre papier peint-Mur1	Centre Gauche	Plâtre	Papier peint	0,08 mg/cm²	Non dégradé	Inconnu
6957	C	Mur platre papier peint-Mur1	Bas Droite	Plâtre	Papier peint	0,08 mg/cm²	Non dégradé	Inconnu
6958	B	Mur platre papier peint-Mur1	Bas Droite	Plâtre	Papier peint	0,08 mg/cm²	Non dégradé	Inconnu
6959	B	Mur platre papier peint-Mur1	Centre Droite	Plâtre	Papier peint	0,01 mg/cm²	Non dégradé	Inconnu
6960	B	Mur platre papier peint-Mur1	Bas Centre	Plâtre	Papier peint	0,02 mg/cm²	Non dégradé	Inconnu
6961	A	Mur platre papier peint-Mur1	Haut Gauche	Plâtre	Papier peint	0,08 mg/cm²	Non dégradé	Inconnu
6962	A	Mur platre papier peint-Mur1	Bas Gauche	Plâtre	Papier peint	0,03 mg/cm²	Non dégradé	Inconnu
6963	A	Mur platre papier peint-Mur1	Centre Gauche	Plâtre	Papier peint	0,05 mg/cm²	Non dégradé	Inconnu
Nombre total d'unités de Diagnostic :				17				
N° de Mesure	Zone	Unité de diagnostic (UD)	Localisation de la mesure	Substrat	Revêtement	Valeurs ou constat visuel	Etat de conservation	Travaux envisagés

**2eme - Vol 95**

5715	D	Plafond platre peint-Plafond1	Haut Droite	Plâtre	Peinture	0,02 mg/cm²	Non dégradé	Inconnu
------	---	-------------------------------	-------------	--------	----------	-------------	-------------	---------



N° de Mesure	Zone	Unité de diagnostic (UD)	Localisation de la mesure	Substrat	Revêtement	Valeurs ou constat visuel	Etat de conservation	Travaux envisagés
<b>2eme - Vol 95</b>								
5716	D	Plafond platre peint-Plafond1	Centre Droite	Plâtre	Peinture	0,06 mg/cm²	Non dégradé	Inconnu
5717	D	Plafond platre peint-Plafond1	Centre Centre	Plâtre	Peinture	0,02 mg/cm²	Non dégradé	Inconnu
5880	B	Fenêtre PVC brut (Dormant)-Fe1	Centre Droite	Pvc	Brut	Non mesuré	-	Inconnu
5881	B	Fenêtre PVC brut (Volet)-Fe1	Bas Droite	Pvc	Brut	Non mesuré	-	Inconnu
5882	B	Fenêtre PVC brut (Ouvrant)-Fe1	Haut Centre	Pvc	Brut	Non mesuré	-	Inconnu
5883	B	Fenêtre PVC brut (Dormant extérieur)-Fe1	Haut Gauche	Pvc	Brut	Non mesuré	-	Inconnu
5884	B	Fenêtre PVC brut (Ouvrant extérieur)-Fe1	Haut Centre	Pvc	Brut	Non mesuré	-	Inconnu
5885	B	Fenêtre PVC brut (Dormant)-Fe2	Haut Droite	Pvc	Brut	Non mesuré	-	Inconnu
5886	B	Fenêtre PVC brut (Volet)-Fe2	Bas Gauche	Pvc	Brut	Non mesuré	-	Inconnu
5887	B	Fenêtre PVC brut (Ouvrant)-Fe2	Bas Gauche	Pvc	Brut	Non mesuré	-	Inconnu
5888	B	Fenêtre PVC brut (Dormant extérieur)-Fe2	Bas Droite	Pvc	Brut	Non mesuré	-	Inconnu
5889	B	Fenêtre PVC brut (Ouvrant extérieur)-Fe2	Centre Gauche	Pvc	Brut	Non mesuré	-	Inconnu
6164	A	Plinthe bois peint-Plinthe1	Haut Centre	Bois	Peinture	0,08 mg/cm²	Non dégradé	Inconnu
6165	A	Plinthe bois peint-Plinthe1	Bas Gauche	Bois	Peinture	0,07 mg/cm²	Non dégradé	Inconnu
6166	A	Plinthe bois peint-Plinthe1	Centre Centre	Bois	Peinture	0,01 mg/cm²	Non dégradé	Inconnu
6167	B	Plinthe bois peint-Plinthe1	Centre Droite	Bois	Peinture	0,07 mg/cm²	Non dégradé	Inconnu
6168	B	Plinthe bois peint-Plinthe1	Bas Centre	Bois	Peinture	0,08 mg/cm²	Non dégradé	Inconnu
6169	B	Plinthe bois peint-Plinthe1	Bas Droite	Bois	Peinture	0,03 mg/cm²	Non dégradé	Inconnu
6170	C	Plinthe bois peint-Plinthe1	Haut Gauche	Bois	Peinture	0,01 mg/cm²	Non dégradé	Inconnu
6171	C	Plinthe bois peint-Plinthe1	Bas Gauche	Bois	Peinture	0,05 mg/cm²	Non dégradé	Inconnu
6172	C	Plinthe bois peint-Plinthe1	Bas Gauche	Bois	Peinture	0,03 mg/cm²	Non dégradé	Inconnu
6173	D	Plinthe bois peint-Plinthe1	Haut Centre	Bois	Peinture	0,06 mg/cm²	Non dégradé	Inconnu
6174	D	Plinthe bois peint-Plinthe1	Centre Droite	Bois	Peinture	0,07 mg/cm²	Non dégradé	Inconnu

N° de Mesure	Zone	Unité de diagnostic (UD)	Localisation de la mesure	Substrat	Revêtement	Valeurs ou constat visuel	Etat de conservation	Travaux envisagés
<b>2eme - Vol 95</b>								
6175	D	Plinthe bois peint-Plinthe1	Haut Gauche	Bois	Peinture	0,07 mg/cm²	Non dégradé	Inconnu
6427	D	Porte bois peint (Dormant)-Po1	Bas Gauche	Bois	Peinture	0,04 mg/cm²	Non dégradé	Inconnu
6428	D	Porte bois peint (Dormant)-Po1	Bas Centre	Bois	Peinture	0,03 mg/cm²	Non dégradé	Inconnu
6429	D	Porte bois peint (Dormant)-Po1	Haut Centre	Bois	Peinture	0,08 mg/cm²	Non dégradé	Inconnu
6430	D	Porte bois peint (Ouvrant)-Po1	Centre Centre	Bois	Peinture	0,03 mg/cm²	Non dégradé	Inconnu
6431	D	Porte bois peint (Ouvrant)-Po1	Haut Gauche	Bois	Peinture	0,03 mg/cm²	Non dégradé	Inconnu
6432	D	Porte bois peint (Ouvrant)-Po1	Bas Centre	Bois	Peinture	0,04 mg/cm²	Non dégradé	Inconnu
6827	B	Pos radiateur métal peint (Radiateur )-Radiateur1	Bas Droite	Métal	Peinture	2,67 mg/cm²	Non dégradé	Inconnu
6867	D	Mur platre papier peint-Mur1	Bas Gauche	Plâtre	Papier peint	0,07 mg/cm²	Non dégradé	Inconnu
6868	D	Mur platre papier peint-Mur1	Haut Gauche	Plâtre	Papier peint	0,06 mg/cm²	Non dégradé	Inconnu
6869	D	Mur platre papier peint-Mur1	Haut Droite	Plâtre	Papier peint	0,08 mg/cm²	Non dégradé	Inconnu
6870	A	Mur platre papier peint-Mur1	Bas Droite	Plâtre	Papier peint	0,03 mg/cm²	Non dégradé	Inconnu
6871	A	Mur platre papier peint-Mur1	Centre Gauche	Plâtre	Papier peint	0,08 mg/cm²	Non dégradé	Inconnu
6872	A	Mur platre papier peint-Mur1	Centre Centre	Plâtre	Papier peint	0,04 mg/cm²	Non dégradé	Inconnu
6873	B	Mur platre papier peint-Mur1	Haut Gauche	Plâtre	Papier peint	0,08 mg/cm²	Non dégradé	Inconnu
6874	B	Mur platre papier peint-Mur1	Bas Droite	Plâtre	Papier peint	0,08 mg/cm²	Non dégradé	Inconnu
6875	B	Mur platre papier peint-Mur1	Bas Gauche	Plâtre	Papier peint	0,03 mg/cm²	Non dégradé	Inconnu
6876	C	Mur platre papier peint-Mur1	Bas Droite	Plâtre	Papier peint	0,05 mg/cm²	Non dégradé	Inconnu
6877	C	Mur platre papier peint-Mur1	Haut Droite	Plâtre	Papier peint	0,09 mg/cm²	Non dégradé	Inconnu
6878	C	Mur platre papier peint-Mur1	Centre Droite	Plâtre	Papier peint	0,03 mg/cm²	Non dégradé	Inconnu
6879	D	Mur bois peint-Mur1	Centre Gauche	Bois	Peinture	0,08 mg/cm²	Non dégradé	Inconnu
6880	D	Mur bois peint-Mur1	Haut Droite	Bois	Peinture	0,08 mg/cm²	Non dégradé	Inconnu
6881	D	Mur bois peint-Mur1	Bas Droite	Bois	Peinture	0,07 mg/cm²	Non dégradé	Inconnu

N° de Mesure	Zone	Unité de diagnostic (UD)	Localisation de la mesure	Substrat	Revêtement	Valeurs ou constat visuel	Etat de conservation	Travaux envisagés
<b>2eme - Vol 95</b>								
6882	A	Mur bois peint-Mur1	Bas Droite	Bois	Peinture	0,02 mg/cm²	Non dégradé	Inconnu
6883	A	Mur bois peint-Mur1	Centre Droite	Bois	Peinture	0,08 mg/cm²	Non dégradé	Inconnu
6884	A	Mur bois peint-Mur1	Bas Centre	Bois	Peinture	0,04 mg/cm²	Non dégradé	Inconnu
6885	B	Mur bois peint-Mur1	Bas Centre	Bois	Peinture	0,01 mg/cm²	Non dégradé	Inconnu
6886	B	Mur bois peint-Mur1	Haut Droite	Bois	Peinture	0,05 mg/cm²	Non dégradé	Inconnu
6887	B	Mur bois peint-Mur1	Bas Droite	Bois	Peinture	0,03 mg/cm²	Non dégradé	Inconnu
6888	C	Mur bois peint-Mur1	Bas Droite	Bois	Peinture	0,02 mg/cm²	Non dégradé	Inconnu
6889	C	Mur bois peint-Mur1	Centre Droite	Bois	Peinture	0,05 mg/cm²	Non dégradé	Inconnu
6890	C	Mur bois peint-Mur1	Bas Gauche	Bois	Peinture	0,02 mg/cm²	Non dégradé	Inconnu
6891	D	Sol Dalle plastique (Sol)-Sol1	Haut Droite	Béton	Peinture	Non mesuré	-	Inconnu
6892	D	Sol Dalle plastique (Sol)-Sol1	Bas Gauche	Béton	Peinture	Non mesuré	-	Inconnu
6893	D	Sol Dalle plastique (Sol)-Sol1	Haut Gauche	Béton	Peinture	Non mesuré	-	Inconnu
Nombre total d'unités de Diagnostic :		19						
N° de Mesure	Zone	Unité de diagnostic (UD)	Localisation de la mesure	Substrat	Revêtement	Valeurs ou constat visuel	Etat de conservation	Travaux envisagés
<b>2eme - Vol 96</b>								
5718	D	Plafond platre peint-Plafond1	Bas Gauche	Plâtre	Peinture	0,08 mg/cm²	Non dégradé	Inconnu
5719	D	Plafond platre peint-Plafond1	Haut Centre	Plâtre	Peinture	0,02 mg/cm²	Non dégradé	Inconnu
5720	D	Plafond platre peint-Plafond1	Bas Centre	Plâtre	Peinture	0,07 mg/cm²	Non dégradé	Inconnu
5890	B	Fenêtre PVC brut (Dormant)-Fe1	Haut Centre	Pvc	Brut	Non mesuré	-	Inconnu
5891	B	Fenêtre PVC brut (Volet)-Fe1	Bas Droite	Pvc	Brut	Non mesuré	-	Inconnu
5892	B	Fenêtre PVC brut (Ouvrant)-Fe1	Centre Droite	Pvc	Brut	Non mesuré	-	Inconnu
5893	B	Fenêtre PVC brut (Dormant extérieur)-Fe1	Bas Droite	Pvc	Brut	Non mesuré	-	Inconnu

N° de Mesure	Zone	Unité de diagnostic (UD)	Localisation de la mesure	Substrat	Revêtement	Valeurs ou constat visuel	Etat de conservation	Travaux envisagés
<b>2eme - Vol 96</b>								
5894	B	Fenêtre PVC brut (Ouvrant extérieur)-Fe1	Haut Centre	Pvc	Brut	Non mesuré	-	Inconnu
6176	A	Plinthe bois peint-Plinthe1	Haut Centre	Bois	Peinture	0,08 mg/cm²	Non dégradé	Inconnu
6177	A	Plinthe bois peint-Plinthe1	Centre Gauche	Bois	Peinture	0,01 mg/cm²	Non dégradé	Inconnu
6178	A	Plinthe bois peint-Plinthe1	Centre Gauche	Bois	Peinture	0,07 mg/cm²	Non dégradé	Inconnu
6179	B	Plinthe bois peint-Plinthe1	Haut Centre	Bois	Peinture	0,08 mg/cm²	Non dégradé	Inconnu
6180	B	Plinthe bois peint-Plinthe1	Centre Droite	Bois	Peinture	0,08 mg/cm²	Non dégradé	Inconnu
6181	B	Plinthe bois peint-Plinthe1	Centre Gauche	Bois	Peinture	0,07 mg/cm²	Non dégradé	Inconnu
6182	C	Plinthe bois peint-Plinthe1	Bas Droite	Bois	Peinture	0,05 mg/cm²	Non dégradé	Inconnu
6183	C	Plinthe bois peint-Plinthe1	Haut Gauche	Bois	Peinture	0,05 mg/cm²	Non dégradé	Inconnu
6184	C	Plinthe bois peint-Plinthe1	Haut Centre	Bois	Peinture	0,07 mg/cm²	Non dégradé	Inconnu
6185	D	Plinthe bois peint-Plinthe1	Bas Centre	Bois	Peinture	0,08 mg/cm²	Non dégradé	Inconnu
6186	D	Plinthe bois peint-Plinthe1	Bas Centre	Bois	Peinture	0,04 mg/cm²	Non dégradé	Inconnu
6187	D	Plinthe bois peint-Plinthe1	Centre Centre	Bois	Peinture	0,09 mg/cm²	Non dégradé	Inconnu
6397	D	Porte bois peint (Dormant)-Po1	Centre Droite	Bois	Peinture	0,07 mg/cm²	Non dégradé	Inconnu
6398	D	Porte bois peint (Dormant)-Po1	Centre Droite	Bois	Peinture	0,03 mg/cm²	Non dégradé	Inconnu
6399	D	Porte bois peint (Dormant)-Po1	Centre Gauche	Bois	Peinture	0,02 mg/cm²	Non dégradé	Inconnu
6400	D	Porte bois peint (Ouvrant)-Po1	Bas Centre	Bois	Peinture	0,06 mg/cm²	Non dégradé	Inconnu
6401	D	Porte bois peint (Ouvrant)-Po1	Haut Gauche	Bois	Peinture	0,09 mg/cm²	Non dégradé	Inconnu
6402	D	Porte bois peint (Ouvrant)-Po1	Haut Gauche	Bois	Peinture	0,05 mg/cm²	Non dégradé	Inconnu
6747	D	Mur platre papier peint-Mur1	Bas Droite	Plâtre	Papier peint	0,04 mg/cm²	Non dégradé	Inconnu
6748	D	Mur platre papier peint-Mur1	Haut Gauche	Plâtre	Papier peint	0,05 mg/cm²	Non dégradé	Inconnu
6749	D	Mur platre papier peint-Mur1	Bas Centre	Plâtre	Papier peint	0,02 mg/cm²	Non dégradé	Inconnu
6750	A	Mur platre papier peint-Mur1	Bas Centre	Plâtre	Papier peint	0,04 mg/cm²	Non dégradé	Inconnu

N° de Mesure	Zone	Unité de diagnostic (UD)	Localisation de la mesure	Substrat	Revêtement	Valeurs ou constat visuel	Etat de conservation	Travaux envisagés
<b>2eme - Vol 96</b>								
6751	A	Mur platre papier peint-Mur1	Centre Centre	Plâtre	Papier peint	0,03 mg/cm²	Non dégradé	Inconnu
6752	A	Mur platre papier peint-Mur1	Bas Gauche	Plâtre	Papier peint	0,02 mg/cm²	Non dégradé	Inconnu
6753	B	Mur platre papier peint-Mur1	Centre Gauche	Plâtre	Papier peint	0,09 mg/cm²	Non dégradé	Inconnu
6754	B	Mur platre papier peint-Mur1	Centre Centre	Plâtre	Papier peint	0,08 mg/cm²	Non dégradé	Inconnu
6755	B	Mur platre papier peint-Mur1	Centre Centre	Plâtre	Papier peint	0,02 mg/cm²	Non dégradé	Inconnu
6756	C	Mur platre papier peint-Mur1	Haut Droite	Plâtre	Papier peint	0,08 mg/cm²	Non dégradé	Inconnu
6757	C	Mur platre papier peint-Mur1	Centre Droite	Plâtre	Papier peint	0,05 mg/cm²	Non dégradé	Inconnu
6758	C	Mur platre papier peint-Mur1	Haut Droite	Plâtre	Papier peint	0,03 mg/cm²	Non dégradé	Inconnu
6759	D	Mur ciment peint-Mur1	Centre Centre	Ciment	Peinture	0,02 mg/cm²	Non dégradé	Inconnu
6760	D	Mur ciment peint-Mur1	Centre Gauche	Ciment	Peinture	0,03 mg/cm²	Non dégradé	Inconnu
6761	D	Mur ciment peint-Mur1	Bas Centre	Ciment	Peinture	0,09 mg/cm²	Non dégradé	Inconnu
6762	A	Mur ciment peint-Mur1	Centre Centre	Ciment	Peinture	0,01 mg/cm²	Non dégradé	Inconnu
6763	A	Mur ciment peint-Mur1	Centre Droite	Ciment	Peinture	0,06 mg/cm²	Non dégradé	Inconnu
6764	A	Mur ciment peint-Mur1	Haut Gauche	Ciment	Peinture	0,08 mg/cm²	Non dégradé	Inconnu
6765	B	Mur ciment peint-Mur1	Haut Gauche	Ciment	Peinture	0,06 mg/cm²	Non dégradé	Inconnu
6766	B	Mur ciment peint-Mur1	Haut Droite	Ciment	Peinture	0,04 mg/cm²	Non dégradé	Inconnu
6767	B	Mur ciment peint-Mur1	Bas Droite	Ciment	Peinture	0,04 mg/cm²	Non dégradé	Inconnu
6768	C	Mur ciment peint-Mur1	Centre Gauche	Ciment	Peinture	0,07 mg/cm²	Non dégradé	Inconnu
6769	C	Mur ciment peint-Mur1	Haut Centre	Ciment	Peinture	0,03 mg/cm²	Non dégradé	Inconnu
6770	C	Mur ciment peint-Mur1	Bas Centre	Ciment	Peinture	0,05 mg/cm²	Non dégradé	Inconnu
6771	B	Sol linoleum (Sol)-Sol1	Haut Centre	Béton	Peinture	Non mesuré	-	Inconnu
6772	B	Pos radiateur métal peint (Radiateur )-Radiateur1	Haut Centre	Métal	Peinture	2,6 mg/cm²	Non dégradé	Inconnu

Nombre total d'unités de Diagnostic : 16

N° de Mesure	Zone	Unité de diagnostic (UD)	Localisation de la mesure	Substrat	Revêtement	Valeurs ou constat visuel	Etat de conservation	Travaux envisagés
<b>2eme - Vol 97</b>								
5724	B	Plafond platre peint-Plafond1	Haut Gauche	Plâtre	Peinture	0,08 mg/cm²	Non dégradé	Inconnu
5725	B	Plafond platre peint-Plafond1	Bas Droite	Plâtre	Peinture	0,07 mg/cm²	Non dégradé	Inconnu
5726	B	Plafond platre peint-Plafond1	Centre Droite	Plâtre	Peinture	0,04 mg/cm²	Non dégradé	Inconnu
6188	B	Plinthe bois peint-Plinthe1	Centre Centre	Bois	Peinture	0,04 mg/cm²	Non dégradé	Inconnu
6189	B	Plinthe bois peint-Plinthe1	Centre Droite	Bois	Peinture	0,03 mg/cm²	Non dégradé	Inconnu
6190	B	Plinthe bois peint-Plinthe1	Haut Gauche	Bois	Peinture	0,06 mg/cm²	Non dégradé	Inconnu
6191	A	Plinthe bois peint-Plinthe1	Haut Droite	Bois	Peinture	0,04 mg/cm²	Non dégradé	Inconnu
6192	A	Plinthe bois peint-Plinthe1	Haut Droite	Bois	Peinture	0,04 mg/cm²	Non dégradé	Inconnu
6193	A	Plinthe bois peint-Plinthe1	Bas Gauche	Bois	Peinture	0,06 mg/cm²	Non dégradé	Inconnu
6403	B	Porte bois peint (Dormant)-Po1	Centre Gauche	Bois	Peinture	0,03 mg/cm²	Non dégradé	Inconnu
6404	B	Porte bois peint (Dormant)-Po1	Centre Droite	Bois	Peinture	0,04 mg/cm²	Non dégradé	Inconnu
6405	B	Porte bois peint (Dormant)-Po1	Haut Droite	Bois	Peinture	0,04 mg/cm²	Non dégradé	Inconnu
6406	B	Porte bois peint (Ouvrant)-Po1	Centre Droite	Bois	Peinture	0,09 mg/cm²	Non dégradé	Inconnu
6407	B	Porte bois peint (Ouvrant)-Po1	Centre Gauche	Bois	Peinture	0,07 mg/cm²	Non dégradé	Inconnu
6408	B	Porte bois peint (Ouvrant)-Po1	Centre Droite	Bois	Peinture	0,07 mg/cm²	Non dégradé	Inconnu
6409	B	Porte bois peint (Dormant)-Po2	Bas Droite	Bois	Peinture	0,09 mg/cm²	Non dégradé	Inconnu
6410	B	Porte bois peint (Dormant)-Po2	Centre Gauche	Bois	Peinture	0,02 mg/cm²	Non dégradé	Inconnu
6411	B	Porte bois peint (Dormant)-Po2	Centre Gauche	Bois	Peinture	0,06 mg/cm²	Non dégradé	Inconnu
6412	B	Porte bois peint (Ouvrant)-Po2	Bas Droite	Bois	Peinture	0,02 mg/cm²	Non dégradé	Inconnu
6413	B	Porte bois peint (Ouvrant)-Po2	Haut Gauche	Bois	Peinture	0,09 mg/cm²	Non dégradé	Inconnu
6414	B	Porte bois peint (Ouvrant)-Po2	Haut Centre	Bois	Peinture	0,09 mg/cm²	Non dégradé	Inconnu
6433	B	Porte bois peint (Dormant)-Po3	Centre Droite	Bois	Peinture	0,06 mg/cm²	Non dégradé	Inconnu
6434	B	Porte bois peint (Dormant)-Po3	Bas Droite	Bois	Peinture	0,01 mg/cm²	Non dégradé	Inconnu



N° de Mesure	Zone	Unité de diagnostic (UD)	Localisation de la mesure	Substrat	Revêtement	Valeurs ou constat visuel	Etat de conservation	Travaux envisagés
<b>2eme - Vol 97</b>								
6435	B	Porte bois peint (Dormant)-Po3	Haut Gauche	Bois	Peinture	0,03 mg/cm²	Non dégradé	Inconnu
6436	B	Porte bois peint (Ouvrant)-Po3	Bas Gauche	Bois	Peinture	0,03 mg/cm²	Non dégradé	Inconnu
6437	B	Porte bois peint (Ouvrant)-Po3	Bas Droite	Bois	Peinture	0,08 mg/cm²	Non dégradé	Inconnu
6438	B	Porte bois peint (Ouvrant)-Po3	Haut Gauche	Bois	Peinture	0,04 mg/cm²	Non dégradé	Inconnu
6794	B	Sol Moquette (Sol)-Sol1	Haut Centre	Béton	Peinture	Non mesuré	-	Inconnu
6795	B	Sol Moquette (Sol)-Sol1	Centre Centre	Béton	Peinture	Non mesuré	-	Inconnu
6796	B	Sol Moquette (Sol)-Sol1	Bas Centre	Béton	Peinture	Non mesuré	-	Inconnu
6964	B	Mur platre papier peint-Mur1	Bas Droite	Plâtre	Papier peint	0,03 mg/cm²	Non dégradé	Inconnu
6965	B	Mur platre papier peint-Mur1	Bas Centre	Plâtre	Papier peint	0,01 mg/cm²	Non dégradé	Inconnu
6966	B	Mur platre papier peint-Mur1	Haut Gauche	Plâtre	Papier peint	0,08 mg/cm²	Non dégradé	Inconnu
6970	B	Mur ciment peint-Mur1	Bas Droite	Ciment	Peinture	0,05 mg/cm²	Non dégradé	Inconnu
6971	B	Mur ciment peint-Mur1	Bas Centre	Ciment	Peinture	0,01 mg/cm²	Non dégradé	Inconnu
6972	B	Mur ciment peint-Mur1	Bas Gauche	Ciment	Peinture	0,03 mg/cm²	Non dégradé	Inconnu
7086	A	Porte bois peint (Dormant)-Po1	Bas Gauche	Bois	Peinture	0,04 mg/cm²	Non dégradé	Inconnu
7087	A	Porte bois peint (Dormant)-Po1	Bas Droite	Bois	Peinture	0,05 mg/cm²	Non dégradé	Inconnu
7088	A	Porte bois peint (Dormant)-Po1	Haut Gauche	Bois	Peinture	0,04 mg/cm²	Non dégradé	Inconnu
7089	A	Porte bois peint (Ouvrant)-Po1	Bas Gauche	Bois	Peinture	0,09 mg/cm²	Non dégradé	Inconnu
7090	A	Porte bois peint (Ouvrant)-Po1	Bas Droite	Bois	Peinture	0,05 mg/cm²	Non dégradé	Inconnu
7091	A	Porte bois peint (Ouvrant)-Po1	Centre Gauche	Bois	Peinture	0,06 mg/cm²	Non dégradé	Inconnu
Nombre total d'unités de Diagnostic :		9						
N° de Mesure	Zone	Unité de diagnostic (UD)	Localisation de la mesure	Substrat	Revêtement	Valeurs ou constat visuel	Etat de conservation	Travaux envisagés
<b>2eme - Vol 98</b>								

N° de Mesure	Zone	Unité de diagnostic (UD)	Localisation de la mesure	Substrat	Revêtement	Valeurs ou constat visuel	Etat de conservation	Travaux envisagés
<b>2eme - Vol 98</b>								
5721	A	Plafond platre peint-Plafond1	Centre Gauche	Plâtre	Peinture	0,09 mg/cm²	Non dégradé	Inconnu
5722	A	Plafond platre peint-Plafond1	Bas Centre	Plâtre	Peinture	0,06 mg/cm²	Non dégradé	Inconnu
5723	A	Plafond platre peint-Plafond1	Bas Centre	Plâtre	Peinture	0,03 mg/cm²	Non dégradé	Inconnu
6194	A	Plinthe bois peint-Plinthe1	Bas Centre	Bois	Peinture	0,09 mg/cm²	Non dégradé	Inconnu
6195	A	Plinthe bois peint-Plinthe1	Haut Centre	Bois	Peinture	0,08 mg/cm²	Non dégradé	Inconnu
6196	A	Plinthe bois peint-Plinthe1	Bas Centre	Bois	Peinture	0,01 mg/cm²	Non dégradé	Inconnu
6415	A	Porte bois peint (Dormant)-Po1	Haut Gauche	Bois	Peinture	0,03 mg/cm²	Non dégradé	Inconnu
6416	A	Porte bois peint (Dormant)-Po1	Haut Gauche	Bois	Peinture	0,08 mg/cm²	Non dégradé	Inconnu
6417	A	Porte bois peint (Dormant)-Po1	Haut Gauche	Bois	Peinture	0,04 mg/cm²	Non dégradé	Inconnu
6418	A	Porte bois peint (Ouvrant)-Po1	Haut Gauche	Bois	Peinture	0,03 mg/cm²	Non dégradé	Inconnu
6419	A	Porte bois peint (Ouvrant)-Po1	Bas Centre	Bois	Peinture	0,02 mg/cm²	Non dégradé	Inconnu
6420	A	Porte bois peint (Ouvrant)-Po1	Centre Droite	Bois	Peinture	0,06 mg/cm²	Non dégradé	Inconnu
6445	A	Porte bois peint (Dormant)-Po2	Centre Gauche	Bois	Peinture	0,03 mg/cm²	Non dégradé	Inconnu
6446	A	Porte bois peint (Dormant)-Po2	Centre Droite	Bois	Peinture	0,08 mg/cm²	Non dégradé	Inconnu
6447	A	Porte bois peint (Dormant)-Po2	Bas Centre	Bois	Peinture	0,02 mg/cm²	Non dégradé	Inconnu
6448	A	Porte bois peint (Ouvrant)-Po2	Centre Droite	Bois	Peinture	0,05 mg/cm²	Non dégradé	Inconnu
6449	A	Porte bois peint (Ouvrant)-Po2	Bas Droite	Bois	Peinture	0,06 mg/cm²	Non dégradé	Inconnu
6450	A	Porte bois peint (Ouvrant)-Po2	Bas Gauche	Bois	Peinture	0,01 mg/cm²	Non dégradé	Inconnu
6451	A	Porte bois peint (Dormant)-Po3	Centre Centre	Bois	Peinture	0,07 mg/cm²	Non dégradé	Inconnu
6452	A	Porte bois peint (Dormant)-Po3	Bas Centre	Bois	Peinture	0,04 mg/cm²	Non dégradé	Inconnu
6453	A	Porte bois peint (Dormant)-Po3	Haut Gauche	Bois	Peinture	0,05 mg/cm²	Non dégradé	Inconnu
6454	A	Porte bois peint (Ouvrant)-Po3	Bas Gauche	Bois	Peinture	0,09 mg/cm²	Non dégradé	Inconnu
6455	A	Porte bois peint (Ouvrant)-Po3	Bas Gauche	Bois	Peinture	0,02 mg/cm²	Non dégradé	Inconnu

N° de Mesure	Zone	Unité de diagnostic (UD)	Localisation de la mesure	Substrat	Revêtement	Valeurs ou constat visuel	Etat de conservation	Travaux envisagés
<b>2eme - Vol 98</b>								
6456	A	Porte bois peint (Ouvrant)-Po3	Centre Droite	Bois	Peinture	0,02 mg/cm²	Non dégradé	Inconnu
6797	A	Sol Moquette (Sol)-Sol1	Bas Centre	Béton	Peinture	Non mesuré	-	Inconnu
6798	A	Sol Moquette (Sol)-Sol1	Centre Gauche	Béton	Peinture	Non mesuré	-	Inconnu
6799	A	Sol Moquette (Sol)-Sol1	Centre Droite	Béton	Peinture	Non mesuré	-	Inconnu
6967	A	Mur platre papier peint-Mur1	Bas Gauche	Plâtre	Papier peint	0,06 mg/cm²	Non dégradé	Inconnu
6968	A	Mur platre papier peint-Mur1	Centre Droite	Plâtre	Papier peint	0,08 mg/cm²	Non dégradé	Inconnu
6969	A	Mur platre papier peint-Mur1	Haut Centre	Plâtre	Papier peint	0,06 mg/cm²	Non dégradé	Inconnu
6973	A	Mur ciment peint-Mur1	Centre Centre	Ciment	Peinture	0,05 mg/cm²	Non dégradé	Inconnu
6974	A	Mur ciment peint-Mur1	Bas Gauche	Ciment	Peinture	0,07 mg/cm²	Non dégradé	Inconnu
6975	A	Mur ciment peint-Mur1	Bas Centre	Ciment	Peinture	0,07 mg/cm²	Non dégradé	Inconnu

Nombre total d'unités de Diagnostic : 8

N° de Mesure	Zone	Unité de diagnostic (UD)	Localisation de la mesure	Substrat	Revêtement	Valeurs ou constat visuel	Etat de conservation	Travaux envisagés
<b>3eme - Vol 10</b>								
7346	C	Fenêtre PVC brut (Dormant)-Fe1	Bas Droite	Pvc	Brut	Non mesuré	-	Inconnu
7347	C	Fenêtre PVC brut (Volet)-Fe1	Haut Gauche	Pvc	Brut	Non mesuré	-	Inconnu
7348	C	Fenêtre PVC brut (Ouvrant)-Fe1	Centre Droite	Pvc	Brut	Non mesuré	-	Inconnu
7349	C	Fenêtre PVC brut (Dormant extérieur)-Fe1	Centre Gauche	Pvc	Brut	Non mesuré	-	Inconnu
7350	C	Fenêtre PVC brut (Ouvrant extérieur)-Fe1	Bas Droite	Pvc	Brut	Non mesuré	-	Inconnu
7351	C	Fenêtre PVC brut (Dormant)-Fe2	Bas Droite	Pvc	Brut	Non mesuré	-	Inconnu
7352	C	Fenêtre PVC brut (Volet)-Fe2	Haut Centre	Pvc	Brut	Non mesuré	-	Inconnu
7353	C	Fenêtre PVC brut (Ouvrant)-Fe2	Centre Droite	Pvc	Brut	Non mesuré	-	Inconnu
7354	C	Fenêtre PVC brut (Dormant extérieur)-Fe2	Bas Centre	Pvc	Brut	Non mesuré	-	Inconnu

N° de Mesure	Zone	Unité de diagnostic (UD)	Localisation de la mesure	Substrat	Revêtement	Valeurs ou constat visuel	Etat de conservation	Travaux envisagés
<b>3eme - Vol 10</b>								
7355	C	Fenêtre PVC brut (Ouvrant extérieur)-Fe2	Centre Centre	Pvc	Brut	Non mesuré	-	Inconnu
7356	C	Fenêtre PVC brut (Dormant)-Fe3	Bas Gauche	Pvc	Brut	Non mesuré	-	Inconnu
7357	C	Fenêtre PVC brut (Volet)-Fe3	Centre Droite	Pvc	Brut	Non mesuré	-	Inconnu
7358	C	Fenêtre PVC brut (Ouvrant)-Fe3	Haut Gauche	Pvc	Brut	Non mesuré	-	Inconnu
7359	C	Fenêtre PVC brut (Dormant extérieur)-Fe3	Bas Centre	Pvc	Brut	Non mesuré	-	Inconnu
7360	C	Fenêtre PVC brut (Ouvrant extérieur)-Fe3	Centre Droite	Pvc	Brut	Non mesuré	-	Inconnu
7361	B	Fenêtre PVC brut (Dormant)-Fe1	Centre Gauche	Pvc	Brut	Non mesuré	-	Inconnu
7362	B	Fenêtre PVC brut (Volet)-Fe1	Haut Centre	Pvc	Brut	Non mesuré	-	Inconnu
7363	B	Fenêtre PVC brut (Ouvrant)-Fe1	Haut Centre	Pvc	Brut	Non mesuré	-	Inconnu
7364	B	Fenêtre PVC brut (Dormant extérieur)-Fe1	Haut Droite	Pvc	Brut	Non mesuré	-	Inconnu
7365	B	Fenêtre PVC brut (Ouvrant extérieur)-Fe1	Haut Gauche	Pvc	Brut	Non mesuré	-	Inconnu
7411	C	Plafond platre peint-Plafond1	Haut Centre	Plâtre	Peinture	0,06 mg/cm²	Non dégradé	Inconnu
7412	C	Plafond platre peint-Plafond1	Centre Centre	Plâtre	Peinture	0,01 mg/cm²	Non dégradé	Inconnu
7413	C	Plafond platre peint-Plafond1	Haut Centre	Plâtre	Peinture	0,04 mg/cm²	Non dégradé	Inconnu
7795	C	Plinthe bois peint-Plinthe1	Haut Gauche	Bois	Peinture	0,03 mg/cm²	Non dégradé	Inconnu
7796	C	Plinthe bois peint-Plinthe1	Centre Centre	Bois	Peinture	0,02 mg/cm²	Non dégradé	Inconnu
7797	C	Plinthe bois peint-Plinthe1	Bas Gauche	Bois	Peinture	0,04 mg/cm²	Non dégradé	Inconnu
7798	D	Plinthe bois peint-Plinthe1	Centre Centre	Bois	Peinture	0,03 mg/cm²	Non dégradé	Inconnu
7799	D	Plinthe bois peint-Plinthe1	Bas Gauche	Bois	Peinture	0,04 mg/cm²	Non dégradé	Inconnu
7800	D	Plinthe bois peint-Plinthe1	Haut Centre	Bois	Peinture	0,07 mg/cm²	Non dégradé	Inconnu
7801	A	Plinthe bois peint-Plinthe1	Bas Droite	Bois	Peinture	0,07 mg/cm²	Non dégradé	Inconnu
7802	A	Plinthe bois peint-Plinthe1	Bas Centre	Bois	Peinture	0,07 mg/cm²	Non dégradé	Inconnu
7803	A	Plinthe bois peint-Plinthe1	Haut Gauche	Bois	Peinture	0,08 mg/cm²	Non dégradé	Inconnu

N° de Mesure	Zone	Unité de diagnostic (UD)	Localisation de la mesure	Substrat	Revêtement	Valeurs ou constat visuel	Etat de conservation	Travaux envisagés
<b>3eme - Vol 10</b>								
7804	B	Plinthe bois peint-Plinthe1	Centre Droite	Bois	Peinture	0,07 mg/cm²	Non dégradé	Inconnu
7805	B	Plinthe bois peint-Plinthe1	Centre Gauche	Bois	Peinture	0,07 mg/cm²	Non dégradé	Inconnu
7806	B	Plinthe bois peint-Plinthe1	Centre Gauche	Bois	Peinture	0,04 mg/cm²	Non dégradé	Inconnu
8369	A	Porte bois peint (Dormant)-Po1	Bas Gauche	Bois	Peinture	0,05 mg/cm²	Non dégradé	Inconnu
8370	A	Porte bois peint (Dormant)-Po1	Haut Gauche	Bois	Peinture	0,02 mg/cm²	Non dégradé	Inconnu
8371	A	Porte bois peint (Dormant)-Po1	Centre Droite	Bois	Peinture	0,08 mg/cm²	Non dégradé	Inconnu
8372	A	Porte bois peint (Ouvrant)-Po1	Centre Gauche	Bois	Peinture	0,03 mg/cm²	Non dégradé	Inconnu
8373	A	Porte bois peint (Ouvrant)-Po1	Bas Centre	Bois	Peinture	0,07 mg/cm²	Non dégradé	Inconnu
8374	A	Porte bois peint (Ouvrant)-Po1	Centre Centre	Bois	Peinture	0,03 mg/cm²	Non dégradé	Inconnu
8595	A	Sol linoleum (Sol)-Sol1	Haut Droite	Béton	Peinture	Non mesuré	-	Inconnu
8596	A	Mur platre papier peint-Mur1	Bas Gauche	Plâtre	Papier peint	0,05 mg/cm²	Non dégradé	Inconnu
8597	A	Mur platre papier peint-Mur1	Centre Gauche	Plâtre	Papier peint	0,04 mg/cm²	Non dégradé	Inconnu
8598	A	Mur platre papier peint-Mur1	Haut Centre	Plâtre	Papier peint	0,07 mg/cm²	Non dégradé	Inconnu
8599	B	Mur platre papier peint-Mur1	Centre Centre	Plâtre	Papier peint	0,08 mg/cm²	Non dégradé	Inconnu
8600	B	Mur platre papier peint-Mur1	Centre Gauche	Plâtre	Papier peint	0,03 mg/cm²	Non dégradé	Inconnu
8601	B	Mur platre papier peint-Mur1	Centre Centre	Plâtre	Papier peint	0,05 mg/cm²	Non dégradé	Inconnu
8602	C	Mur platre papier peint-Mur1	Bas Droite	Plâtre	Papier peint	0,02 mg/cm²	Non dégradé	Inconnu
8603	C	Mur platre papier peint-Mur1	Haut Gauche	Plâtre	Papier peint	0,02 mg/cm²	Non dégradé	Inconnu
8604	C	Mur platre papier peint-Mur1	Bas Gauche	Plâtre	Papier peint	0,01 mg/cm²	Non dégradé	Inconnu
8605	D	Mur platre papier peint-Mur1	Bas Droite	Plâtre	Papier peint	0,08 mg/cm²	Non dégradé	Inconnu
8606	D	Mur platre papier peint-Mur1	Bas Centre	Plâtre	Papier peint	0,07 mg/cm²	Non dégradé	Inconnu
8607	D	Mur platre papier peint-Mur1	Bas Droite	Plâtre	Papier peint	0,03 mg/cm²	Non dégradé	Inconnu
8608	A	Mur ciment peint-Mur1	Haut Gauche	Ciment	Peinture	0,07 mg/cm²	Non dégradé	Inconnu

N° de Mesure	Zone	Unité de diagnostic (UD)	Localisation de la mesure	Substrat	Revêtement	Valeurs ou constat visuel	Etat de conservation	Travaux envisagés
<b>3eme - Vol 10</b>								
8609	A	Mur ciment peint-Mur1	Haut Gauche	Ciment	Peinture	0,02 mg/cm²	Non dégradé	Inconnu
8610	A	Mur ciment peint-Mur1	Haut Droite	Ciment	Peinture	0,09 mg/cm²	Non dégradé	Inconnu
8611	B	Mur ciment peint-Mur1	Bas Droite	Ciment	Peinture	0,07 mg/cm²	Non dégradé	Inconnu
8612	B	Mur ciment peint-Mur1	Centre Droite	Ciment	Peinture	0,03 mg/cm²	Non dégradé	Inconnu
8613	B	Mur ciment peint-Mur1	Haut Droite	Ciment	Peinture	0,08 mg/cm²	Non dégradé	Inconnu
8614	C	Mur ciment peint-Mur1	Haut Centre	Ciment	Peinture	0,03 mg/cm²	Non dégradé	Inconnu
8615	C	Mur ciment peint-Mur1	Bas Centre	Ciment	Peinture	0,07 mg/cm²	Non dégradé	Inconnu
8616	C	Mur ciment peint-Mur1	Haut Droite	Ciment	Peinture	0,01 mg/cm²	Non dégradé	Inconnu
8617	D	Mur ciment peint-Mur1	Centre Gauche	Ciment	Peinture	0,09 mg/cm²	Non dégradé	Inconnu
8618	D	Mur ciment peint-Mur1	Bas Droite	Ciment	Peinture	0,02 mg/cm²	Non dégradé	Inconnu
8619	D	Mur ciment peint-Mur1	Haut Centre	Ciment	Peinture	0,06 mg/cm²	Non dégradé	Inconnu
8620	C	Pos radiateur métal peint (Radiateur )-Radiateur1	Bas Centre	Métal	Peinture	1,85 mg/cm²	Non dégradé	Inconnu
8621	B	Pos radiateur métal peint (Radiateur )-Radiateur1	Bas Centre	Métal	Peinture	2,24 mg/cm²	Non dégradé	Inconnu
Nombre total d'unités de Diagnostic :		26						
N° de Mesure	Zone	Unité de diagnostic (UD)	Localisation de la mesure	Substrat	Revêtement	Valeurs ou constat visuel	Etat de conservation	Travaux envisagés
<b>3eme - Vol 11</b>								
7107	C	Fenêtre PVC brut (Dormant)-Fe1	Bas Centre	Pvc	Brut	Non mesuré	-	Inconnu
7108	C	Fenêtre PVC brut (Volet)-Fe1	Bas Gauche	Pvc	Brut	Non mesuré	-	Inconnu
7109	C	Fenêtre PVC brut (Ouvrant)-Fe1	Haut Droite	Pvc	Brut	Non mesuré	-	Inconnu
7110	C	Fenêtre PVC brut (Dormant extérieur)-Fe1	Centre Centre	Pvc	Brut	Non mesuré	-	Inconnu
7111	C	Fenêtre PVC brut (Ouvrant extérieur)-Fe1	Bas Centre	Pvc	Brut	Non mesuré	-	Inconnu
7112	A	Plinthe bois peint-Plinthe1	Haut Droite	Bois	Peinture	0,07 mg/cm²	Non dégradé	Inconnu



N° de Mesure	Zone	Unité de diagnostic (UD)	Localisation de la mesure	Substrat	Revêtement	Valeurs ou constat visuel	Etat de conservation	Travaux envisagés
<b>3eme - Vol 11</b>								
7113	A	Plinthe bois peint-Plinthe1	Centre Centre	Bois	Peinture	0,02 mg/cm²	Non dégradé	Inconnu
7114	A	Plinthe bois peint-Plinthe1	Centre Droite	Bois	Peinture	0,05 mg/cm²	Non dégradé	Inconnu
7115	B	Plinthe bois peint-Plinthe1	Bas Droite	Bois	Peinture	0,02 mg/cm²	Non dégradé	Inconnu
7116	B	Plinthe bois peint-Plinthe1	Centre Droite	Bois	Peinture	0,08 mg/cm²	Non dégradé	Inconnu
7117	B	Plinthe bois peint-Plinthe1	Centre Gauche	Bois	Peinture	0,01 mg/cm²	Non dégradé	Inconnu
7118	C	Plinthe bois peint-Plinthe1	Haut Centre	Bois	Peinture	0,08 mg/cm²	Non dégradé	Inconnu
7119	C	Plinthe bois peint-Plinthe1	Centre Centre	Bois	Peinture	0,01 mg/cm²	Non dégradé	Inconnu
7120	C	Plinthe bois peint-Plinthe1	Bas Centre	Bois	Peinture	0,03 mg/cm²	Non dégradé	Inconnu
7121	D	Plinthe bois peint-Plinthe1	Bas Droite	Bois	Peinture	0,08 mg/cm²	Non dégradé	Inconnu
7122	D	Plinthe bois peint-Plinthe1	Centre Gauche	Bois	Peinture	0,07 mg/cm²	Non dégradé	Inconnu
7123	D	Plinthe bois peint-Plinthe1	Haut Centre	Bois	Peinture	0,08 mg/cm²	Non dégradé	Inconnu
7124	A	Mur platre peint-Mur1	Bas Droite	Plâtre	Peinture	0,07 mg/cm²	Non dégradé	Inconnu
7125	A	Mur platre peint-Mur1	Bas Droite	Plâtre	Peinture	0,05 mg/cm²	Non dégradé	Inconnu
7126	A	Mur platre peint-Mur1	Centre Centre	Plâtre	Peinture	0,08 mg/cm²	Non dégradé	Inconnu
7127	D	Mur platre peint-Mur1	Centre Centre	Plâtre	Peinture	0,08 mg/cm²	Non dégradé	Inconnu
7128	D	Mur platre peint-Mur1	Centre Centre	Plâtre	Peinture	0,06 mg/cm²	Non dégradé	Inconnu
7129	D	Mur platre peint-Mur1	Bas Centre	Plâtre	Peinture	0,05 mg/cm²	Non dégradé	Inconnu
7130	C	Mur platre peint-Mur1	Centre Droite	Plâtre	Peinture	0,08 mg/cm²	Non dégradé	Inconnu
7131	C	Mur platre peint-Mur1	Bas Droite	Plâtre	Peinture	0,02 mg/cm²	Non dégradé	Inconnu
7132	C	Mur platre peint-Mur1	Centre Gauche	Plâtre	Peinture	0,07 mg/cm²	Non dégradé	Inconnu
7133	B	Mur platre peint-Mur1	Centre Droite	Plâtre	Peinture	0,06 mg/cm²	Non dégradé	Inconnu
7134	B	Mur platre peint-Mur1	Haut Droite	Plâtre	Peinture	0,06 mg/cm²	Non dégradé	Inconnu
7135	B	Mur platre peint-Mur1	Haut Gauche	Plâtre	Peinture	0,04 mg/cm²	Non dégradé	Inconnu

N° de Mesure	Zone	Unité de diagnostic (UD)	Localisation de la mesure	Substrat	Revêtement	Valeurs ou constat visuel	Etat de conservation	Travaux envisagés
<b>3eme - Vol 11</b>								
7136	D	Plafond platre peint-Plafond1	Centre Centre	Plâtre	Peinture	0,09 mg/cm²	Non dégradé	Inconnu
7137	D	Plafond platre peint-Plafond1	Haut Droite	Plâtre	Peinture	0,01 mg/cm²	Non dégradé	Inconnu
7138	D	Plafond platre peint-Plafond1	Centre Gauche	Plâtre	Peinture	0,04 mg/cm²	Non dégradé	Inconnu
7139	D	Escalier tournant bois peint (Garde corps)-Et1	Bas Centre	Bois	Peinture	0,02 mg/cm²	Non dégradé	Inconnu
7140	D	Escalier tournant bois peint (Garde corps)-Et1	Haut Droite	Bois	Peinture	0,04 mg/cm²	Non dégradé	Inconnu
7141	D	Escalier tournant bois peint (Garde corps)-Et1	Haut Centre	Bois	Peinture	0,01 mg/cm²	Non dégradé	Inconnu
7142	D	Escalier tournant bois peint (Contre marche)-Et1	Centre Droite	Bois	Peinture	0,05 mg/cm²	Non dégradé	Inconnu
7143	D	Escalier tournant bois peint (Contre marche)-Et1	Haut Gauche	Bois	Peinture	0,06 mg/cm²	Non dégradé	Inconnu
7144	D	Escalier tournant bois peint (Contre marche)-Et1	Haut Droite	Bois	Peinture	0,04 mg/cm²	Non dégradé	Inconnu
7145	D	Escalier tournant bois peint (Marche)-Et1	Bas Centre	Bois	Peinture	0,08 mg/cm²	Non dégradé	Inconnu
7146	D	Escalier tournant bois peint (Marche)-Et1	Bas Gauche	Bois	Peinture	0,04 mg/cm²	Non dégradé	Inconnu
7147	D	Escalier tournant bois peint (Marche)-Et1	Haut Gauche	Bois	Peinture	0,02 mg/cm²	Non dégradé	Inconnu
7148	D	Escalier tournant bois peint (Limon)-Et1	Haut Gauche	Bois	Peinture	0,07 mg/cm²	Non dégradé	Inconnu
7149	D	Escalier tournant bois peint (Limon)-Et1	Bas Droite	Bois	Peinture	0,08 mg/cm²	Non dégradé	Inconnu
7150	D	Escalier tournant bois peint (Limon)-Et1	Haut Gauche	Bois	Peinture	0,05 mg/cm²	Non dégradé	Inconnu
7151	D	Sol linoleum (Sol)-Sol1	Centre Gauche	Béton	Peinture	Non mesuré	-	Inconnu
7152	D	pos crep 7 9Rembarde metal peint (Cloture)-Rembarde1	Haut Droite	Bois	Peinture	3,88 mg/cm²	Non dégradé	Inconnu
7153	C	pos crep 7 9Rembarde metal peint (Cloture)-Rembarde1	Bas Droite	Bois	Peinture	4 mg/cm²	Non dégradé	Inconnu
7154	A	Porte bois peint (Dormant)-Po1	Centre Droite	Bois	Peinture	0,01 mg/cm²	Non dégradé	Inconnu
7155	A	Porte bois peint (Dormant)-Po1	Bas Centre	Bois	Peinture	0,04 mg/cm²	Non dégradé	Inconnu
7156	A	Porte bois peint (Dormant)-Po1	Haut Droite	Bois	Peinture	0,09 mg/cm²	Non dégradé	Inconnu
7157	A	Porte bois peint (Ouvrant)-Po1	Haut Gauche	Bois	Peinture	0,07 mg/cm²	Non dégradé	Inconnu

N° de Mesure	Zone	Unité de diagnostic (UD)	Localisation de la mesure	Substrat	Revêtement	Valeurs ou constat visuel	Etat de conservation	Travaux envisagés
<b>3eme - Vol 11</b>								
7158	A	Porte bois peint (Ouvrant)-Po1	Haut Droite	Bois	Peinture	0,07 mg/cm²	Non dégradé	Inconnu
7159	A	Porte bois peint (Ouvrant)-Po1	Haut Droite	Bois	Peinture	0,05 mg/cm²	Non dégradé	Inconnu
8375	D	Porte bois peint (Dormant)-Po1	Bas Droite	Bois	Peinture	0,04 mg/cm²	Non dégradé	Inconnu
8376	D	Porte bois peint (Dormant)-Po1	Centre Droite	Bois	Peinture	0,02 mg/cm²	Non dégradé	Inconnu
8377	D	Porte bois peint (Dormant)-Po1	Centre Droite	Bois	Peinture	0,04 mg/cm²	Non dégradé	Inconnu
8378	D	Porte bois peint (Ouvrant)-Po1	Centre Gauche	Bois	Peinture	0,07 mg/cm²	Non dégradé	Inconnu
8379	D	Porte bois peint (Ouvrant)-Po1	Centre Droite	Bois	Peinture	0,07 mg/cm²	Non dégradé	Inconnu
8380	D	Porte bois peint (Ouvrant)-Po1	Bas Gauche	Bois	Peinture	0,06 mg/cm²	Non dégradé	Inconnu
8580	A	Fenêtre bois peint (Ouvrant)-Fe1	Haut Gauche	Bois	Peinture	0,09 mg/cm²	Non dégradé	Inconnu
8581	A	Fenêtre bois peint (Ouvrant)-Fe1	Haut Centre	Bois	Peinture	0,06 mg/cm²	Non dégradé	Inconnu
8582	A	Fenêtre bois peint (Ouvrant)-Fe1	Centre Gauche	Bois	Peinture	0,08 mg/cm²	Non dégradé	Inconnu
8583	A	Fenêtre bois peint (Volet)-Fe1	Haut Gauche	Bois	Peinture	0,05 mg/cm²	Non dégradé	Inconnu
8584	A	Fenêtre bois peint (Volet)-Fe1	Centre Centre	Bois	Peinture	0,08 mg/cm²	Non dégradé	Inconnu
8585	A	Fenêtre bois peint (Volet)-Fe1	Haut Centre	Bois	Peinture	0,05 mg/cm²	Non dégradé	Inconnu
8586	A	Fenêtre bois peint (Dormant extérieur)-Fe1	Haut Droite	Bois	Peinture	0,04 mg/cm²	Non dégradé	Inconnu
8587	A	Fenêtre bois peint (Dormant extérieur)-Fe1	Haut Droite	Bois	Peinture	0,04 mg/cm²	Non dégradé	Inconnu
8588	A	Fenêtre bois peint (Dormant extérieur)-Fe1	Centre Gauche	Bois	Peinture	0,02 mg/cm²	Non dégradé	Inconnu
8589	A	Fenêtre bois peint (Dormant)-Fe1	Bas Droite	Bois	Peinture	0,06 mg/cm²	Non dégradé	Inconnu
8590	A	Fenêtre bois peint (Dormant)-Fe1	Bas Droite	Bois	Peinture	0,01 mg/cm²	Non dégradé	Inconnu
8591	A	Fenêtre bois peint (Dormant)-Fe1	Centre Droite	Bois	Peinture	0,06 mg/cm²	Non dégradé	Inconnu
8592	A	Fenêtre bois peint (Ouvrant extérieur)-Fe1	Bas Droite	Bois	Peinture	0,05 mg/cm²	Non dégradé	Inconnu
8593	A	Fenêtre bois peint (Ouvrant extérieur)-Fe1	Bas Centre	Bois	Peinture	0,08 mg/cm²	Non dégradé	Inconnu
8594	A	Fenêtre bois peint (Ouvrant extérieur)-Fe1	Bas Droite	Bois	Peinture	0,08 mg/cm²	Non dégradé	Inconnu

N° de Mesure	Zone	Unité de diagnostic (UD)	Localisation de la mesure	Substrat	Revêtement	Valeurs ou constat visuel	Etat de conservation	Travaux envisagés
<b>3eme - Vol 11</b>								
8622	A	Mur ciment peint-Mur1	Centre Gauche	Ciment	Peinture	0,07 mg/cm²	Non dégradé	Inconnu
8623	A	Mur ciment peint-Mur1	Haut Centre	Ciment	Peinture	0,06 mg/cm²	Non dégradé	Inconnu
8624	A	Mur ciment peint-Mur1	Centre Gauche	Ciment	Peinture	0,06 mg/cm²	Non dégradé	Inconnu
8625	B	Mur ciment peint-Mur1	Haut Centre	Ciment	Peinture	0,07 mg/cm²	Non dégradé	Inconnu
8626	B	Mur ciment peint-Mur1	Bas Gauche	Ciment	Peinture	0,07 mg/cm²	Non dégradé	Inconnu
8627	B	Mur ciment peint-Mur1	Bas Droite	Ciment	Peinture	0,06 mg/cm²	Non dégradé	Inconnu
Nombre total d'unités de Diagnostic :		20						
N° de Mesure	Zone	Unité de diagnostic (UD)	Localisation de la mesure	Substrat	Revêtement	Valeurs ou constat visuel	Etat de conservation	Travaux envisagés

**3eme - Vol 12**

7423	A	Plafond platre peint-Plafond1	Haut Gauche	Plâtre	Peinture	0,03 mg/cm²	Non dégradé	Inconnu
7424	A	Plafond platre peint-Plafond1	Centre Centre	Plâtre	Peinture	0,06 mg/cm²	Non dégradé	Inconnu
7425	A	Plafond platre peint-Plafond1	Bas Droite	Plâtre	Peinture	0,03 mg/cm²	Non dégradé	Inconnu
7831	C	Plinthe bois peint-Plinthe1	Bas Droite	Bois	Peinture	0,05 mg/cm²	Non dégradé	Inconnu
7832	C	Plinthe bois peint-Plinthe1	Centre Droite	Bois	Peinture	0,08 mg/cm²	Non dégradé	Inconnu
7833	C	Plinthe bois peint-Plinthe1	Centre Gauche	Bois	Peinture	0,08 mg/cm²	Non dégradé	Inconnu
7834	D	Plinthe bois peint-Plinthe1	Centre Centre	Bois	Peinture	0,08 mg/cm²	Non dégradé	Inconnu
7835	D	Plinthe bois peint-Plinthe1	Centre Droite	Bois	Peinture	0,02 mg/cm²	Non dégradé	Inconnu
7836	D	Plinthe bois peint-Plinthe1	Haut Centre	Bois	Peinture	0,09 mg/cm²	Non dégradé	Inconnu
7837	A	Plinthe bois peint-Plinthe1	Centre Droite	Bois	Peinture	0,07 mg/cm²	Non dégradé	Inconnu
7838	A	Plinthe bois peint-Plinthe1	Bas Droite	Bois	Peinture	0,02 mg/cm²	Non dégradé	Inconnu
7839	A	Plinthe bois peint-Plinthe1	Haut Droite	Bois	Peinture	0,04 mg/cm²	Non dégradé	Inconnu
7840	B	Plinthe bois peint-Plinthe1	Bas Centre	Bois	Peinture	0,04 mg/cm²	Non dégradé	Inconnu

N° de Mesure	Zone	Unité de diagnostic (UD)	Localisation de la mesure	Substrat	Revêtement	Valeurs ou constat visuel	Etat de conservation	Travaux envisagés
<b>3eme - Vol 12</b>								
7841	B	Plinthe bois peint-Plinthe1	Centre Droite	Bois	Peinture	0,07 mg/cm²	Non dégradé	Inconnu
7842	B	Plinthe bois peint-Plinthe1	Bas Gauche	Bois	Peinture	0,05 mg/cm²	Non dégradé	Inconnu
8387	D	Porte bois peint (Dormant)-Po1	Haut Droite	Bois	Peinture	0,03 mg/cm²	Non dégradé	Inconnu
8388	D	Porte bois peint (Dormant)-Po1	Centre Centre	Bois	Peinture	0,05 mg/cm²	Non dégradé	Inconnu
8389	D	Porte bois peint (Dormant)-Po1	Bas Centre	Bois	Peinture	0,06 mg/cm²	Non dégradé	Inconnu
8390	D	Porte bois peint (Ouvrant)-Po1	Bas Droite	Bois	Peinture	0,01 mg/cm²	Non dégradé	Inconnu
8391	D	Porte bois peint (Ouvrant)-Po1	Centre Droite	Bois	Peinture	0,08 mg/cm²	Non dégradé	Inconnu
8392	D	Porte bois peint (Ouvrant)-Po1	Haut Droite	Bois	Peinture	0,05 mg/cm²	Non dégradé	Inconnu
8393	C	Porte bois peint (Dormant)-Po1	Haut Droite	Bois	Peinture	0,01 mg/cm²	Non dégradé	Inconnu
8394	C	Porte bois peint (Dormant)-Po1	Haut Centre	Bois	Peinture	0,07 mg/cm²	Non dégradé	Inconnu
8395	C	Porte bois peint (Dormant)-Po1	Bas Droite	Bois	Peinture	0,01 mg/cm²	Non dégradé	Inconnu
8396	C	Porte bois peint (Ouvrant)-Po1	Haut Gauche	Bois	Peinture	0,09 mg/cm²	Non dégradé	Inconnu
8397	C	Porte bois peint (Ouvrant)-Po1	Centre Droite	Bois	Peinture	0,02 mg/cm²	Non dégradé	Inconnu
8398	C	Porte bois peint (Ouvrant)-Po1	Bas Centre	Bois	Peinture	0,06 mg/cm²	Non dégradé	Inconnu
8514	A	Sol linoleum (Sol)-Sol1	Centre Centre	Béton	Peinture	Non mesuré	-	Inconnu
8519	A	Pos radiateur métal peint (Radiateur )-Radiateur1	Bas Droite	Métal	Peinture	1,25 mg/cm²	Non dégradé	Inconnu
8544	A	Mur platre papier peint-Mur1	Haut Gauche	Plâtre	Papier peint	0,06 mg/cm²	Non dégradé	Inconnu
8545	A	Mur platre papier peint-Mur1	Haut Droite	Plâtre	Papier peint	0,07 mg/cm²	Non dégradé	Inconnu
8546	A	Mur platre papier peint-Mur1	Haut Gauche	Plâtre	Papier peint	0,04 mg/cm²	Non dégradé	Inconnu
8547	B	Mur platre papier peint-Mur1	Centre Droite	Plâtre	Papier peint	0,05 mg/cm²	Non dégradé	Inconnu
8548	B	Mur platre papier peint-Mur1	Bas Droite	Plâtre	Papier peint	0,07 mg/cm²	Non dégradé	Inconnu
8549	B	Mur platre papier peint-Mur1	Centre Droite	Plâtre	Papier peint	0,03 mg/cm²	Non dégradé	Inconnu
8550	C	Mur platre papier peint-Mur1	Haut Gauche	Plâtre	Papier peint	0,07 mg/cm²	Non dégradé	Inconnu

N° de Mesure	Zone	Unité de diagnostic (UD)	Localisation de la mesure	Substrat	Revêtement	Valeurs ou constat visuel	Etat de conservation	Travaux envisagés
<b>3eme - Vol 12</b>								
8551	C	Mur platre papier peint-Mur1	Centre Droite	Plâtre	Papier peint	0,02 mg/cm²	Non dégradé	Inconnu
8552	C	Mur platre papier peint-Mur1	Centre Centre	Plâtre	Papier peint	0,02 mg/cm²	Non dégradé	Inconnu
8553	D	Mur platre papier peint-Mur1	Bas Centre	Plâtre	Papier peint	0,08 mg/cm²	Non dégradé	Inconnu
8554	D	Mur platre papier peint-Mur1	Centre Gauche	Plâtre	Papier peint	0,06 mg/cm²	Non dégradé	Inconnu
8555	D	Mur platre papier peint-Mur1	Haut Droite	Plâtre	Papier peint	0,06 mg/cm²	Non dégradé	Inconnu
8556	A	Mur ciment peint-Mur1	Haut Gauche	Ciment	Peinture	0,08 mg/cm²	Non dégradé	Inconnu
8557	A	Mur ciment peint-Mur1	Bas Centre	Ciment	Peinture	0,05 mg/cm²	Non dégradé	Inconnu
8558	A	Mur ciment peint-Mur1	Haut Centre	Ciment	Peinture	0,06 mg/cm²	Non dégradé	Inconnu
8559	B	Mur ciment peint-Mur1	Haut Centre	Ciment	Peinture	0,09 mg/cm²	Non dégradé	Inconnu
8560	B	Mur ciment peint-Mur1	Bas Centre	Ciment	Peinture	0,01 mg/cm²	Non dégradé	Inconnu
8561	B	Mur ciment peint-Mur1	Centre Droite	Ciment	Peinture	0,03 mg/cm²	Non dégradé	Inconnu
8562	C	Mur ciment peint-Mur1	Haut Droite	Ciment	Peinture	0,07 mg/cm²	Non dégradé	Inconnu
8563	C	Mur ciment peint-Mur1	Haut Droite	Ciment	Peinture	0,09 mg/cm²	Non dégradé	Inconnu
8564	C	Mur ciment peint-Mur1	Centre Droite	Ciment	Peinture	0,05 mg/cm²	Non dégradé	Inconnu
8565	D	Mur ciment peint-Mur1	Centre Droite	Ciment	Peinture	0,04 mg/cm²	Non dégradé	Inconnu
8566	D	Mur ciment peint-Mur1	Haut Gauche	Ciment	Peinture	0,04 mg/cm²	Non dégradé	Inconnu
8567	D	Mur ciment peint-Mur1	Haut Gauche	Ciment	Peinture	0,01 mg/cm²	Non dégradé	Inconnu
Nombre total d'unités de Diagnostic :		14						
N° de Mesure	Zone	Unité de diagnostic (UD)	Localisation de la mesure	Substrat	Revêtement	Valeurs ou constat visuel	Etat de conservation	Travaux envisagés
<b>3eme - Vol 13</b>								
7366	C	Fenêtre PVC brut (Dormant)-Fe1	Haut Gauche	Pvc	Brut	Non mesuré	-	Inconnu
7367	C	Fenêtre PVC brut (Volet)-Fe1	Centre Droite	Pvc	Brut	Non mesuré	-	Inconnu



N° de Mesure	Zone	Unité de diagnostic (UD)	Localisation de la mesure	Substrat	Revêtement	Valeurs ou constat visuel	Etat de conservation	Travaux envisagés
<b>3eme - Vol 13</b>								
7368	C	Fenêtre PVC brut (Ouvrant)-Fe1	Bas Droite	Pvc	Brut	Non mesuré	-	Inconnu
7369	C	Fenêtre PVC brut (Dormant extérieur)-Fe1	Haut Droite	Pvc	Brut	Non mesuré	-	Inconnu
7370	C	Fenêtre PVC brut (Ouvrant extérieur)-Fe1	Haut Gauche	Pvc	Brut	Non mesuré	-	Inconnu
7371	B	Fenêtre PVC brut (Dormant)-Fe1	Centre Centre	Pvc	Brut	Non mesuré	-	Inconnu
7372	B	Fenêtre PVC brut (Volet)-Fe1	Centre Droite	Pvc	Brut	Non mesuré	-	Inconnu
7373	B	Fenêtre PVC brut (Ouvrant)-Fe1	Centre Droite	Pvc	Brut	Non mesuré	-	Inconnu
7374	B	Fenêtre PVC brut (Dormant extérieur)-Fe1	Centre Gauche	Pvc	Brut	Non mesuré	-	Inconnu
7375	B	Fenêtre PVC brut (Ouvrant extérieur)-Fe1	Haut Gauche	Pvc	Brut	Non mesuré	-	Inconnu
7417	D	Plafond platre peint-Plafond1	Centre Gauche	Plâtre	Peinture	0,01 mg/cm²	Non dégradé	Inconnu
7418	D	Plafond platre peint-Plafond1	Centre Droite	Plâtre	Peinture	0,09 mg/cm²	Non dégradé	Inconnu
7419	D	Plafond platre peint-Plafond1	Centre Gauche	Plâtre	Peinture	0,07 mg/cm²	Non dégradé	Inconnu
7807	D	Plinthe bois peint-Plinthe1	Bas Centre	Bois	Peinture	0,02 mg/cm²	Non dégradé	Inconnu
7808	D	Plinthe bois peint-Plinthe1	Haut Centre	Bois	Peinture	0,04 mg/cm²	Non dégradé	Inconnu
7809	D	Plinthe bois peint-Plinthe1	Centre Droite	Bois	Peinture	0,05 mg/cm²	Non dégradé	Inconnu
7810	C	Plinthe bois peint-Plinthe1	Bas Centre	Bois	Peinture	0,01 mg/cm²	Non dégradé	Inconnu
7811	C	Plinthe bois peint-Plinthe1	Bas Droite	Bois	Peinture	0,09 mg/cm²	Non dégradé	Inconnu
7812	C	Plinthe bois peint-Plinthe1	Haut Droite	Bois	Peinture	0,01 mg/cm²	Non dégradé	Inconnu
7813	B	Plinthe bois peint-Plinthe1	Bas Gauche	Bois	Peinture	0,03 mg/cm²	Non dégradé	Inconnu
7814	B	Plinthe bois peint-Plinthe1	Haut Centre	Bois	Peinture	0,08 mg/cm²	Non dégradé	Inconnu
7815	B	Plinthe bois peint-Plinthe1	Bas Droite	Bois	Peinture	0,03 mg/cm²	Non dégradé	Inconnu
7816	A	Plinthe bois peint-Plinthe1	Haut Centre	Bois	Peinture	0,09 mg/cm²	Non dégradé	Inconnu
7817	A	Plinthe bois peint-Plinthe1	Bas Gauche	Bois	Peinture	0,04 mg/cm²	Non dégradé	Inconnu
7818	A	Plinthe bois peint-Plinthe1	Bas Droite	Bois	Peinture	0,04 mg/cm²	Non dégradé	Inconnu

N° de Mesure	Zone	Unité de diagnostic (UD)	Localisation de la mesure	Substrat	Revêtement	Valeurs ou constat visuel	Etat de conservation	Travaux envisagés
<b>3eme - Vol 13</b>								
8381	A	Porte bois peint (Dormant)-Po1	Haut Gauche	Bois	Peinture	0,09 mg/cm²	Non dégradé	Inconnu
8382	A	Porte bois peint (Dormant)-Po1	Bas Centre	Bois	Peinture	0,03 mg/cm²	Non dégradé	Inconnu
8383	A	Porte bois peint (Dormant)-Po1	Haut Gauche	Bois	Peinture	0,07 mg/cm²	Non dégradé	Inconnu
8384	A	Porte bois peint (Ouvrant)-Po1	Centre Droite	Bois	Peinture	0,04 mg/cm²	Non dégradé	Inconnu
8385	A	Porte bois peint (Ouvrant)-Po1	Haut Gauche	Bois	Peinture	0,07 mg/cm²	Non dégradé	Inconnu
8386	A	Porte bois peint (Ouvrant)-Po1	Bas Gauche	Bois	Peinture	0,06 mg/cm²	Non dégradé	Inconnu
8513	D	Sol linoleum (Sol)-Sol1	Centre Gauche	Béton	Peinture	Non mesuré	-	Inconnu
8516	C	Pos radiateur métal peint (Radiateur )-Radiateur1	Haut Gauche	Métal	Peinture	2,54 mg/cm²	Non dégradé	Inconnu
8517	B	Pos radiateur métal peint (Radiateur )-Radiateur1	Bas Gauche	Métal	Peinture	1,38 mg/cm²	Non dégradé	Inconnu
8520	A	Mur ciment peint-Mur1	Haut Centre	Ciment	Peinture	0,07 mg/cm²	Non dégradé	Inconnu
8521	A	Mur ciment peint-Mur1	Haut Centre	Ciment	Peinture	0,07 mg/cm²	Non dégradé	Inconnu
8522	A	Mur ciment peint-Mur1	Bas Centre	Ciment	Peinture	0,03 mg/cm²	Non dégradé	Inconnu
8523	B	Mur ciment peint-Mur1	Centre Gauche	Ciment	Peinture	0,08 mg/cm²	Non dégradé	Inconnu
8524	B	Mur ciment peint-Mur1	Haut Droite	Ciment	Peinture	0,04 mg/cm²	Non dégradé	Inconnu
8525	B	Mur ciment peint-Mur1	Bas Gauche	Ciment	Peinture	0,05 mg/cm²	Non dégradé	Inconnu
8526	C	Mur ciment peint-Mur1	Haut Centre	Ciment	Peinture	0,02 mg/cm²	Non dégradé	Inconnu
8527	C	Mur ciment peint-Mur1	Haut Gauche	Ciment	Peinture	0,08 mg/cm²	Non dégradé	Inconnu
8528	C	Mur ciment peint-Mur1	Centre Droite	Ciment	Peinture	0,09 mg/cm²	Non dégradé	Inconnu
8529	D	Mur ciment peint-Mur1	Bas Centre	Ciment	Peinture	0,07 mg/cm²	Non dégradé	Inconnu
8530	D	Mur ciment peint-Mur1	Bas Droite	Ciment	Peinture	0,02 mg/cm²	Non dégradé	Inconnu
8531	D	Mur ciment peint-Mur1	Haut Droite	Ciment	Peinture	0,04 mg/cm²	Non dégradé	Inconnu
8532	D	Mur platre papier peint-Mur1	Bas Centre	Plâtre	Papier peint	0,01 mg/cm²	Non dégradé	Inconnu
8533	D	Mur platre papier peint-Mur1	Bas Gauche	Plâtre	Papier peint	0,09 mg/cm²	Non dégradé	Inconnu

N° de Mesure	Zone	Unité de diagnostic (UD)	Localisation de la mesure	Substrat	Revêtement	Valeurs ou constat visuel	Etat de conservation	Travaux envisagés
<b>3eme - Vol 13</b>								
8534	D	Mur platre papier peint-Mur1	Centre Centre	Plâtre	Papier peint	0,07 mg/cm²	Non dégradé	Inconnu
8535	A	Mur platre papier peint-Mur1	Haut Centre	Plâtre	Papier peint	0,04 mg/cm²	Non dégradé	Inconnu
8536	A	Mur platre papier peint-Mur1	Bas Centre	Plâtre	Papier peint	0,07 mg/cm²	Non dégradé	Inconnu
8537	A	Mur platre papier peint-Mur1	Bas Gauche	Plâtre	Papier peint	0,05 mg/cm²	Non dégradé	Inconnu
8538	B	Mur platre papier peint-Mur1	Centre Centre	Plâtre	Papier peint	0,03 mg/cm²	Non dégradé	Inconnu
8539	B	Mur platre papier peint-Mur1	Bas Centre	Plâtre	Papier peint	0,04 mg/cm²	Non dégradé	Inconnu
8540	B	Mur platre papier peint-Mur1	Centre Centre	Plâtre	Papier peint	0,02 mg/cm²	Non dégradé	Inconnu
8541	C	Mur platre papier peint-Mur1	Haut Centre	Plâtre	Papier peint	0,04 mg/cm²	Non dégradé	Inconnu
8542	C	Mur platre papier peint-Mur1	Bas Droite	Plâtre	Papier peint	0,02 mg/cm²	Non dégradé	Inconnu
8543	C	Mur platre papier peint-Mur1	Bas Centre	Plâtre	Papier peint	0,02 mg/cm²	Non dégradé	Inconnu

Nombre total d'unités de Diagnostic : 20

N° de Mesure	Zone	Unité de diagnostic (UD)	Localisation de la mesure	Substrat	Revêtement	Valeurs ou constat visuel	Etat de conservation	Travaux envisagés
<b>3eme - Vol 14</b>								
7376	C	Fenêtre PVC brut (Dormant)-Fe1	Haut Gauche	Pvc	Brut	Non mesuré	-	Inconnu
7377	C	Fenêtre PVC brut (Volet)-Fe1	Bas Centre	Pvc	Brut	Non mesuré	-	Inconnu
7378	C	Fenêtre PVC brut (Ouvrant)-Fe1	Centre Centre	Pvc	Brut	Non mesuré	-	Inconnu
7379	C	Fenêtre PVC brut (Dormant extérieur)-Fe1	Bas Centre	Pvc	Brut	Non mesuré	-	Inconnu
7380	C	Fenêtre PVC brut (Ouvrant extérieur)-Fe1	Centre Centre	Pvc	Brut	Non mesuré	-	Inconnu
7420	A	Plafond platre peint-Plafond1	Haut Gauche	Plâtre	Peinture	0,04 mg/cm²	Non dégradé	Inconnu
7421	A	Plafond platre peint-Plafond1	Bas Centre	Plâtre	Peinture	0,04 mg/cm²	Non dégradé	Inconnu
7422	A	Plafond platre peint-Plafond1	Haut Gauche	Plâtre	Peinture	0,04 mg/cm²	Non dégradé	Inconnu
7819	A	Plinthe bois peint-Plinthe1	Centre Droite	Bois	Peinture	0,05 mg/cm²	Non dégradé	Inconnu

N° de Mesure	Zone	Unité de diagnostic (UD)	Localisation de la mesure	Substrat	Revêtement	Valeurs ou constat visuel	Etat de conservation	Travaux envisagés
<b>3eme - Vol 14</b>								
7820	A	Plinthe bois peint-Plinthe1	Centre Droite	Bois	Peinture	0,08 mg/cm²	Non dégradé	Inconnu
7821	A	Plinthe bois peint-Plinthe1	Haut Gauche	Bois	Peinture	0,06 mg/cm²	Non dégradé	Inconnu
7822	D	Plinthe bois peint-Plinthe1	Centre Droite	Bois	Peinture	0,03 mg/cm²	Non dégradé	Inconnu
7823	D	Plinthe bois peint-Plinthe1	Haut Gauche	Bois	Peinture	0,02 mg/cm²	Non dégradé	Inconnu
7824	D	Plinthe bois peint-Plinthe1	Haut Droite	Bois	Peinture	0,09 mg/cm²	Non dégradé	Inconnu
7825	C	Plinthe bois peint-Plinthe1	Bas Gauche	Bois	Peinture	0,09 mg/cm²	Non dégradé	Inconnu
7826	C	Plinthe bois peint-Plinthe1	Haut Centre	Bois	Peinture	0,08 mg/cm²	Non dégradé	Inconnu
7827	C	Plinthe bois peint-Plinthe1	Haut Centre	Bois	Peinture	0,07 mg/cm²	Non dégradé	Inconnu
7828	B	Plinthe bois peint-Plinthe1	Centre Centre	Bois	Peinture	0,03 mg/cm²	Non dégradé	Inconnu
7829	B	Plinthe bois peint-Plinthe1	Bas Droite	Bois	Peinture	0,01 mg/cm²	Non dégradé	Inconnu
7830	B	Plinthe bois peint-Plinthe1	Bas Centre	Bois	Peinture	0,03 mg/cm²	Non dégradé	Inconnu
8399	A	Porte bois peint (Dormant)-Po1	Bas Centre	Bois	Peinture	0,04 mg/cm²	Non dégradé	Inconnu
8400	A	Porte bois peint (Dormant)-Po1	Haut Droite	Bois	Peinture	0,04 mg/cm²	Non dégradé	Inconnu
8401	A	Porte bois peint (Dormant)-Po1	Bas Droite	Bois	Peinture	0,09 mg/cm²	Non dégradé	Inconnu
8402	A	Porte bois peint (Ouvrant)-Po1	Centre Droite	Bois	Peinture	0,06 mg/cm²	Non dégradé	Inconnu
8403	A	Porte bois peint (Ouvrant)-Po1	Bas Centre	Bois	Peinture	0,07 mg/cm²	Non dégradé	Inconnu
8404	A	Porte bois peint (Ouvrant)-Po1	Centre Centre	Bois	Peinture	0,08 mg/cm²	Non dégradé	Inconnu
8515	A	Sol linoleum (Sol)-Sol1	Bas Centre	Béton	Peinture	Non mesuré	-	Inconnu
8518	C	Pos radiateur métal peint (Radiateur )-Radiateur1	Haut Droite	Métal	Peinture	1,83 mg/cm²	Non dégradé	Inconnu
8568	A	Mur platre papier peint-Mur1	Centre Gauche	Plâtre	Papier peint	0,07 mg/cm²	Non dégradé	Inconnu
8569	A	Mur platre papier peint-Mur1	Centre Droite	Plâtre	Papier peint	0,09 mg/cm²	Non dégradé	Inconnu
8570	A	Mur platre papier peint-Mur1	Centre Centre	Plâtre	Papier peint	0,05 mg/cm²	Non dégradé	Inconnu
8571	B	Mur platre papier peint-Mur1	Haut Centre	Plâtre	Papier peint	0,06 mg/cm²	Non dégradé	Inconnu

N° de Mesure	Zone	Unité de diagnostic (UD)	Localisation de la mesure	Substrat	Revêtement	Valeurs ou constat visuel	Etat de conservation	Travaux envisagés
<b>3eme - Vol 14</b>								
8572	B	Mur platre papier peint-Mur1	Haut Centre	Plâtre	Papier peint	0,05 mg/cm²	Non dégradé	Inconnu
8573	B	Mur platre papier peint-Mur1	Haut Centre	Plâtre	Papier peint	0,06 mg/cm²	Non dégradé	Inconnu
8574	C	Mur platre papier peint-Mur1	Centre Gauche	Plâtre	Papier peint	0,05 mg/cm²	Non dégradé	Inconnu
8575	C	Mur platre papier peint-Mur1	Haut Droite	Plâtre	Papier peint	0,06 mg/cm²	Non dégradé	Inconnu
8576	C	Mur platre papier peint-Mur1	Centre Centre	Plâtre	Papier peint	0,08 mg/cm²	Non dégradé	Inconnu
8577	D	Mur platre papier peint-Mur1	Haut Gauche	Plâtre	Papier peint	0,02 mg/cm²	Non dégradé	Inconnu
8578	D	Mur platre papier peint-Mur1	Haut Centre	Plâtre	Papier peint	0,02 mg/cm²	Non dégradé	Inconnu
8579	D	Mur platre papier peint-Mur1	Bas Centre	Plâtre	Papier peint	0,06 mg/cm²	Non dégradé	Inconnu

Nombre total d'unités de Diagnostic : 12

N° de Mesure	Zone	Unité de diagnostic (UD)	Localisation de la mesure	Substrat	Revêtement	Valeurs ou constat visuel	Etat de conservation	Travaux envisagés
<b>3eme - Vol 15</b>								
7426	C	Plafond platre peint-Plafond1	Bas Centre	Plâtre	Peinture	0,04 mg/cm²	Non dégradé	Inconnu
7427	C	Plafond platre peint-Plafond1	Centre Centre	Plâtre	Peinture	0,01 mg/cm²	Non dégradé	Inconnu
7428	C	Plafond platre peint-Plafond1	Haut Gauche	Plâtre	Peinture	0,09 mg/cm²	Non dégradé	Inconnu
7879	D	Plinthe bois peint-Plinthe1	Bas Gauche	Bois	Peinture	0,05 mg/cm²	Non dégradé	Inconnu
7880	D	Plinthe bois peint-Plinthe1	Centre Droite	Bois	Peinture	0,06 mg/cm²	Non dégradé	Inconnu
7881	D	Plinthe bois peint-Plinthe1	Centre Gauche	Bois	Peinture	0,08 mg/cm²	Non dégradé	Inconnu
7882	B	Plinthe bois peint-Plinthe1	Bas Droite	Bois	Peinture	0,08 mg/cm²	Non dégradé	Inconnu
7883	B	Plinthe bois peint-Plinthe1	Haut Centre	Bois	Peinture	0,05 mg/cm²	Non dégradé	Inconnu
7884	B	Plinthe bois peint-Plinthe1	Haut Droite	Bois	Peinture	0,05 mg/cm²	Non dégradé	Inconnu
7885	C	Plinthe bois peint-Plinthe1	Centre Centre	Bois	Peinture	0,05 mg/cm²	Non dégradé	Inconnu
7886	C	Plinthe bois peint-Plinthe1	Bas Centre	Bois	Peinture	0,07 mg/cm²	Non dégradé	Inconnu

N° de Mesure	Zone	Unité de diagnostic (UD)	Localisation de la mesure	Substrat	Revêtement	Valeurs ou constat visuel	Etat de conservation	Travaux envisagés
<b>3eme - Vol 15</b>								
7887	C	Plinthe bois peint-Plinthe1	Centre Droite	Bois	Peinture	0,08 mg/cm²	Non dégradé	Inconnu
8405	A	Porte bois peint (Dormant)-Po1	Haut Droite	Bois	Peinture	0,07 mg/cm²	Non dégradé	Inconnu
8406	A	Porte bois peint (Dormant)-Po1	Haut Centre	Bois	Peinture	0,07 mg/cm²	Non dégradé	Inconnu
8407	A	Porte bois peint (Dormant)-Po1	Haut Droite	Bois	Peinture	0,02 mg/cm²	Non dégradé	Inconnu
8408	A	Porte bois peint (Ouvrant)-Po1	Haut Droite	Bois	Peinture	0,01 mg/cm²	Non dégradé	Inconnu
8409	A	Porte bois peint (Ouvrant)-Po1	Centre Droite	Bois	Peinture	0,03 mg/cm²	Non dégradé	Inconnu
8410	A	Porte bois peint (Ouvrant)-Po1	Centre Droite	Bois	Peinture	0,05 mg/cm²	Non dégradé	Inconnu
8697	D	Mur platre papier peint-Mur1	Haut Gauche	Plâtre	Papier peint	0,04 mg/cm²	Non dégradé	Inconnu
8698	D	Mur platre papier peint-Mur1	Bas Droite	Plâtre	Papier peint	0,01 mg/cm²	Non dégradé	Inconnu
8699	D	Mur platre papier peint-Mur1	Centre Gauche	Plâtre	Papier peint	0,08 mg/cm²	Non dégradé	Inconnu
8700	B	Mur ciment peint-Mur1	Haut Gauche	Ciment	Peinture	0,08 mg/cm²	Non dégradé	Inconnu
8701	B	Mur ciment peint-Mur1	Haut Gauche	Ciment	Peinture	0,07 mg/cm²	Non dégradé	Inconnu
8702	B	Mur ciment peint-Mur1	Haut Centre	Ciment	Peinture	0,01 mg/cm²	Non dégradé	Inconnu
8703	C	Mur ciment peint-Mur1	Haut Gauche	Ciment	Peinture	0,08 mg/cm²	Non dégradé	Inconnu
8704	C	Mur ciment peint-Mur1	Haut Droite	Ciment	Peinture	0,05 mg/cm²	Non dégradé	Inconnu
8705	C	Mur ciment peint-Mur1	Bas Droite	Ciment	Peinture	0,03 mg/cm²	Non dégradé	Inconnu
8706	C	Mur platre peint-Mur1	Haut Centre	Plâtre	Peinture	0,04 mg/cm²	Non dégradé	Inconnu
8707	C	Mur platre peint-Mur1	Bas Centre	Plâtre	Peinture	0,07 mg/cm²	Non dégradé	Inconnu
8708	C	Mur platre peint-Mur1	Centre Droite	Plâtre	Peinture	0,02 mg/cm²	Non dégradé	Inconnu
8709	B	Mur platre peint-Mur1	Haut Gauche	Plâtre	Peinture	0,07 mg/cm²	Non dégradé	Inconnu
8710	B	Mur platre peint-Mur1	Haut Centre	Plâtre	Peinture	0,08 mg/cm²	Non dégradé	Inconnu
8711	B	Mur platre peint-Mur1	Centre Centre	Plâtre	Peinture	0,08 mg/cm²	Non dégradé	Inconnu
8712	D	Mur platre peint-Mur1	Bas Centre	Plâtre	Peinture	0,02 mg/cm²	Non dégradé	Inconnu



N° de Mesure	Zone	Unité de diagnostic (UD)	Localisation de la mesure	Substrat	Revêtement	Valeurs ou constat visuel	Etat de conservation	Travaux envisagés
<b>3eme - Vol 15</b>								
8713	D	Mur platre peint-Mur1	Haut Gauche	Plâtre	Peinture	0,09 mg/cm²	Non dégradé	Inconnu
8714	D	Mur platre peint-Mur1	Bas Centre	Plâtre	Peinture	0,01 mg/cm²	Non dégradé	Inconnu
8715	A	Mur platre peint-Mur1	Bas Droite	Plâtre	Peinture	0,02 mg/cm²	Non dégradé	Inconnu
8716	A	Mur platre peint-Mur1	Centre Centre	Plâtre	Peinture	0,06 mg/cm²	Non dégradé	Inconnu
8717	A	Mur platre peint-Mur1	Bas Centre	Plâtre	Peinture	0,06 mg/cm²	Non dégradé	Inconnu

Nombre total d'unités de Diagnostic : 10

N° de Mesure	Zone	Unité de diagnostic (UD)	Localisation de la mesure	Substrat	Revêtement	Valeurs ou constat visuel	Etat de conservation	Travaux envisagés
-----------------	------	--------------------------	------------------------------	----------	------------	------------------------------	----------------------	-------------------

**3eme - Vol 16**

7381	B	Fenêtre PVC brut (Dormant)-Fe1	Centre Droite	Pvc	Brut	Non mesuré	-	Inconnu
7382	B	Fenêtre PVC brut (Volet)-Fe1	Haut Droite	Pvc	Brut	Non mesuré	-	Inconnu
7383	B	Fenêtre PVC brut (Ouvrant)-Fe1	Centre Gauche	Pvc	Brut	Non mesuré	-	Inconnu
7384	B	Fenêtre PVC brut (Dormant extérieur)-Fe1	Bas Droite	Pvc	Brut	Non mesuré	-	Inconnu
7385	B	Fenêtre PVC brut (Ouvrant extérieur)-Fe1	Bas Centre	Pvc	Brut	Non mesuré	-	Inconnu
7386	B	Fenêtre PVC brut (Dormant)-Fe2	Centre Centre	Pvc	Brut	Non mesuré	-	Inconnu
7387	B	Fenêtre PVC brut (Volet)-Fe2	Bas Centre	Pvc	Brut	Non mesuré	-	Inconnu
7388	B	Fenêtre PVC brut (Ouvrant)-Fe2	Bas Droite	Pvc	Brut	Non mesuré	-	Inconnu
7389	B	Fenêtre PVC brut (Dormant extérieur)-Fe2	Bas Droite	Pvc	Brut	Non mesuré	-	Inconnu
7390	B	Fenêtre PVC brut (Ouvrant extérieur)-Fe2	Centre Centre	Pvc	Brut	Non mesuré	-	Inconnu
7429	F	Plafond platre peint-Plafond1	Bas Droite	Plâtre	Peinture	0,09 mg/cm²	Non dégradé	Inconnu
7430	F	Plafond platre peint-Plafond1	Haut Droite	Plâtre	Peinture	0,06 mg/cm²	Non dégradé	Inconnu
7431	F	Plafond platre peint-Plafond1	Haut Centre	Plâtre	Peinture	0,07 mg/cm²	Non dégradé	Inconnu
7861	E	Plinthe bois peint-Plinthe1	Centre Centre	Bois	Peinture	0,07 mg/cm²	Non dégradé	Inconnu

N° de Mesure	Zone	Unité de diagnostic (UD)	Localisation de la mesure	Substrat	Revêtement	Valeurs ou constat visuel	Etat de conservation	Travaux envisagés
<b>3eme - Vol 16</b>								
7862	E	Plinthe bois peint-Plinthe1	Centre Centre	Bois	Peinture	0,09 mg/cm²	Non dégradé	Inconnu
7863	E	Plinthe bois peint-Plinthe1	Haut Centre	Bois	Peinture	0,05 mg/cm²	Non dégradé	Inconnu
7864	F	Plinthe bois peint-Plinthe1	Haut Droite	Bois	Peinture	0,03 mg/cm²	Non dégradé	Inconnu
7865	F	Plinthe bois peint-Plinthe1	Centre Centre	Bois	Peinture	0,02 mg/cm²	Non dégradé	Inconnu
7866	F	Plinthe bois peint-Plinthe1	Bas Droite	Bois	Peinture	0,09 mg/cm²	Non dégradé	Inconnu
7867	A	Plinthe bois peint-Plinthe1	Haut Centre	Bois	Peinture	0,05 mg/cm²	Non dégradé	Inconnu
7868	A	Plinthe bois peint-Plinthe1	Centre Gauche	Bois	Peinture	0,07 mg/cm²	Non dégradé	Inconnu
7869	A	Plinthe bois peint-Plinthe1	Bas Gauche	Bois	Peinture	0,06 mg/cm²	Non dégradé	Inconnu
7870	B	Plinthe bois peint-Plinthe1	Bas Droite	Bois	Peinture	0,05 mg/cm²	Non dégradé	Inconnu
7871	B	Plinthe bois peint-Plinthe1	Bas Droite	Bois	Peinture	0,04 mg/cm²	Non dégradé	Inconnu
7872	B	Plinthe bois peint-Plinthe1	Centre Droite	Bois	Peinture	0,09 mg/cm²	Non dégradé	Inconnu
7873	C	Plinthe bois peint-Plinthe1	Centre Droite	Bois	Peinture	0,09 mg/cm²	Non dégradé	Inconnu
7874	C	Plinthe bois peint-Plinthe1	Haut Centre	Bois	Peinture	0,08 mg/cm²	Non dégradé	Inconnu
7875	C	Plinthe bois peint-Plinthe1	Centre Droite	Bois	Peinture	0,03 mg/cm²	Non dégradé	Inconnu
7876	D	Plinthe bois peint-Plinthe1	Haut Centre	Bois	Peinture	0,04 mg/cm²	Non dégradé	Inconnu
7877	D	Plinthe bois peint-Plinthe1	Centre Centre	Bois	Peinture	0,04 mg/cm²	Non dégradé	Inconnu
7878	D	Plinthe bois peint-Plinthe1	Centre Gauche	Bois	Peinture	0,02 mg/cm²	Non dégradé	Inconnu
8411	D	Porte bois peint (Dormant)-Po1	Bas Droite	Bois	Peinture	0,08 mg/cm²	Non dégradé	Inconnu
8412	D	Porte bois peint (Dormant)-Po1	Bas Centre	Bois	Peinture	0,08 mg/cm²	Non dégradé	Inconnu
8413	D	Porte bois peint (Dormant)-Po1	Haut Gauche	Bois	Peinture	0,04 mg/cm²	Non dégradé	Inconnu
8414	D	Porte bois peint (Ouvrant)-Po1	Haut Droite	Bois	Peinture	0,05 mg/cm²	Non dégradé	Inconnu
8415	D	Porte bois peint (Ouvrant)-Po1	Centre Gauche	Bois	Peinture	0,02 mg/cm²	Non dégradé	Inconnu
8416	D	Porte bois peint (Ouvrant)-Po1	Bas Gauche	Bois	Peinture	0,01 mg/cm²	Non dégradé	Inconnu

N° de Mesure	Zone	Unité de diagnostic (UD)	Localisation de la mesure	Substrat	Revêtement	Valeurs ou constat visuel	Etat de conservation	Travaux envisagés
<b>3eme - Vol 16</b>								
8417	F	Porte bois peint (Dormant)-Po1	Haut Droite	Bois	Peinture	0,05 mg/cm²	Non dégradé	Inconnu
8418	F	Porte bois peint (Dormant)-Po1	Centre Droite	Bois	Peinture	0,03 mg/cm²	Non dégradé	Inconnu
8419	F	Porte bois peint (Dormant)-Po1	Bas Centre	Bois	Peinture	0,06 mg/cm²	Non dégradé	Inconnu
8420	F	Porte bois peint (Ouvrant)-Po1	Haut Gauche	Bois	Peinture	0,09 mg/cm²	Non dégradé	Inconnu
8421	F	Porte bois peint (Ouvrant)-Po1	Centre Centre	Bois	Peinture	0,02 mg/cm²	Non dégradé	Inconnu
8422	F	Porte bois peint (Ouvrant)-Po1	Bas Droite	Bois	Peinture	0,02 mg/cm²	Non dégradé	Inconnu
8423	A	Porte bois peint (Dormant)-Po1	Centre Gauche	Bois	Peinture	0,04 mg/cm²	Non dégradé	Inconnu
8424	A	Porte bois peint (Dormant)-Po1	Centre Droite	Bois	Peinture	0,04 mg/cm²	Non dégradé	Inconnu
8425	A	Porte bois peint (Dormant)-Po1	Centre Centre	Bois	Peinture	0,08 mg/cm²	Non dégradé	Inconnu
8426	A	Porte bois peint (Ouvrant)-Po1	Haut Droite	Bois	Peinture	0,06 mg/cm²	Non dégradé	Inconnu
8427	A	Porte bois peint (Ouvrant)-Po1	Bas Centre	Bois	Peinture	0,05 mg/cm²	Non dégradé	Inconnu
8428	A	Porte bois peint (Ouvrant)-Po1	Haut Droite	Bois	Peinture	0,02 mg/cm²	Non dégradé	Inconnu
8649	F	Mur ciment peint-Mur1	Centre Centre	Ciment	Peinture	0,08 mg/cm²	Non dégradé	Inconnu
8650	F	Mur ciment peint-Mur1	Haut Droite	Ciment	Peinture	0,06 mg/cm²	Non dégradé	Inconnu
8651	F	Mur ciment peint-Mur1	Bas Gauche	Ciment	Peinture	0,04 mg/cm²	Non dégradé	Inconnu
8652	A	Mur ciment peint-Mur1	Bas Droite	Ciment	Peinture	0,02 mg/cm²	Non dégradé	Inconnu
8653	A	Mur ciment peint-Mur1	Bas Droite	Ciment	Peinture	0,09 mg/cm²	Non dégradé	Inconnu
8654	A	Mur ciment peint-Mur1	Centre Centre	Ciment	Peinture	0,04 mg/cm²	Non dégradé	Inconnu
8655	B	Mur ciment peint-Mur1	Bas Centre	Ciment	Peinture	0,04 mg/cm²	Non dégradé	Inconnu
8656	B	Mur ciment peint-Mur1	Bas Droite	Ciment	Peinture	0,02 mg/cm²	Non dégradé	Inconnu
8657	B	Mur ciment peint-Mur1	Centre Centre	Ciment	Peinture	0,05 mg/cm²	Non dégradé	Inconnu
8658	C	Mur ciment peint-Mur1	Centre Gauche	Ciment	Peinture	0,02 mg/cm²	Non dégradé	Inconnu
8659	C	Mur ciment peint-Mur1	Centre Droite	Ciment	Peinture	0,05 mg/cm²	Non dégradé	Inconnu

N° de Mesure	Zone	Unité de diagnostic (UD)	Localisation de la mesure	Substrat	Revêtement	Valeurs ou constat visuel	Etat de conservation	Travaux envisagés
<b>3eme - Vol 16</b>								
8660	C	Mur ciment peint-Mur1	Haut Droite	Ciment	Peinture	0,06 mg/cm²	Non dégradé	Inconnu
8661	D	Mur ciment peint-Mur1	Haut Centre	Ciment	Peinture	0,05 mg/cm²	Non dégradé	Inconnu
8662	D	Mur ciment peint-Mur1	Centre Droite	Ciment	Peinture	0,08 mg/cm²	Non dégradé	Inconnu
8663	D	Mur ciment peint-Mur1	Haut Gauche	Ciment	Peinture	0,08 mg/cm²	Non dégradé	Inconnu
8664	E	Mur ciment peint-Mur1	Centre Centre	Ciment	Peinture	0,08 mg/cm²	Non dégradé	Inconnu
8665	E	Mur ciment peint-Mur1	Centre Droite	Ciment	Peinture	0,06 mg/cm²	Non dégradé	Inconnu
8666	E	Mur ciment peint-Mur1	Haut Droite	Ciment	Peinture	0,07 mg/cm²	Non dégradé	Inconnu
8679	F	Mur platre papier peint-Mur1	Bas Gauche	Plâtre	Papier peint	0,07 mg/cm²	Non dégradé	Inconnu
8680	F	Mur platre papier peint-Mur1	Haut Centre	Plâtre	Papier peint	0,05 mg/cm²	Non dégradé	Inconnu
8681	F	Mur platre papier peint-Mur1	Haut Centre	Plâtre	Papier peint	0,05 mg/cm²	Non dégradé	Inconnu
8682	A	Mur platre papier peint-Mur1	Bas Droite	Plâtre	Papier peint	0,05 mg/cm²	Non dégradé	Inconnu
8683	A	Mur platre papier peint-Mur1	Bas Gauche	Plâtre	Papier peint	0,06 mg/cm²	Non dégradé	Inconnu
8684	A	Mur platre papier peint-Mur1	Bas Droite	Plâtre	Papier peint	0,07 mg/cm²	Non dégradé	Inconnu
8685	B	Mur platre papier peint-Mur1	Haut Gauche	Plâtre	Papier peint	0,04 mg/cm²	Non dégradé	Inconnu
8686	B	Mur platre papier peint-Mur1	Bas Droite	Plâtre	Papier peint	0,06 mg/cm²	Non dégradé	Inconnu
8687	B	Mur platre papier peint-Mur1	Haut Centre	Plâtre	Papier peint	0,07 mg/cm²	Non dégradé	Inconnu
8688	C	Mur platre papier peint-Mur1	Haut Gauche	Plâtre	Papier peint	0,06 mg/cm²	Non dégradé	Inconnu
8689	C	Mur platre papier peint-Mur1	Haut Centre	Plâtre	Papier peint	0,03 mg/cm²	Non dégradé	Inconnu
8690	C	Mur platre papier peint-Mur1	Bas Gauche	Plâtre	Papier peint	0,02 mg/cm²	Non dégradé	Inconnu
8691	D	Mur platre papier peint-Mur1	Bas Centre	Plâtre	Papier peint	0,06 mg/cm²	Non dégradé	Inconnu
8692	D	Mur platre papier peint-Mur1	Centre Gauche	Plâtre	Papier peint	0,09 mg/cm²	Non dégradé	Inconnu
8693	D	Mur platre papier peint-Mur1	Bas Gauche	Plâtre	Papier peint	0,05 mg/cm²	Non dégradé	Inconnu
8694	E	Mur platre papier peint-Mur1	Centre Gauche	Plâtre	Papier peint	0,08 mg/cm²	Non dégradé	Inconnu

N° de Mesure	Zone	Unité de diagnostic (UD)	Localisation de la mesure	Substrat	Revêtement	Valeurs ou constat visuel	Etat de conservation	Travaux envisagés
<b>3eme - Vol 16</b>								
8695	E	Mur platre papier peint-Mur1	Centre Gauche	Plâtre	Papier peint	0,05 mg/cm²	Non dégradé	Inconnu
8696	E	Mur platre papier peint-Mur1	Bas Gauche	Plâtre	Papier peint	0,01 mg/cm²	Non dégradé	Inconnu
8718	F	Sol linoleum (Sol)-Sol1	Centre Centre	Béton	Peinture	Non mesuré	-	Inconnu
8720	B	Pos radiateur métal peint (Radiateur )-Radiateur1	Haut Centre	Métal	Peinture	1,34 mg/cm²	Non dégradé	Inconnu
8774	F	Fenêtre bois peint (Ouvrant)-Fe1	Bas Droite	Bois	Peinture	0,04 mg/cm²	Non dégradé	Inconnu
8775	F	Fenêtre bois peint (Ouvrant)-Fe1	Haut Centre	Bois	Peinture	0,08 mg/cm²	Non dégradé	Inconnu
8776	F	Fenêtre bois peint (Ouvrant)-Fe1	Centre Droite	Bois	Peinture	0,07 mg/cm²	Non dégradé	Inconnu
8777	F	Fenêtre bois peint (Volet)-Fe1	Bas Droite	Bois	Peinture	0,07 mg/cm²	Non dégradé	Inconnu
8778	F	Fenêtre bois peint (Volet)-Fe1	Centre Droite	Bois	Peinture	0,08 mg/cm²	Non dégradé	Inconnu
8779	F	Fenêtre bois peint (Volet)-Fe1	Bas Centre	Bois	Peinture	0,07 mg/cm²	Non dégradé	Inconnu
8780	F	Fenêtre bois peint (Dormant extérieur)-Fe1	Centre Gauche	Bois	Peinture	0,03 mg/cm²	Non dégradé	Inconnu
8781	F	Fenêtre bois peint (Dormant extérieur)-Fe1	Centre Centre	Bois	Peinture	0,06 mg/cm²	Non dégradé	Inconnu
8782	F	Fenêtre bois peint (Dormant extérieur)-Fe1	Bas Droite	Bois	Peinture	0,07 mg/cm²	Non dégradé	Inconnu
8783	F	Fenêtre bois peint (Dormant)-Fe1	Centre Droite	Bois	Peinture	0,02 mg/cm²	Non dégradé	Inconnu
8784	F	Fenêtre bois peint (Dormant)-Fe1	Bas Gauche	Bois	Peinture	0,04 mg/cm²	Non dégradé	Inconnu
8785	F	Fenêtre bois peint (Dormant)-Fe1	Centre Centre	Bois	Peinture	0,06 mg/cm²	Non dégradé	Inconnu
8786	F	Fenêtre bois peint (Ouvrant extérieur)-Fe1	Centre Gauche	Bois	Peinture	0,04 mg/cm²	Non dégradé	Inconnu
8787	F	Fenêtre bois peint (Ouvrant extérieur)-Fe1	Haut Droite	Bois	Peinture	0,03 mg/cm²	Non dégradé	Inconnu
8788	F	Fenêtre bois peint (Ouvrant extérieur)-Fe1	Centre Droite	Bois	Peinture	0,06 mg/cm²	Non dégradé	Inconnu
Nombre total d'unités de Diagnostic :		28						
N° de Mesure	Zone	Unité de diagnostic (UD)	Localisation de la mesure	Substrat	Revêtement	Valeurs ou constat visuel	Etat de conservation	Travaux envisagés

**3eme - Vol 17**

N° de Mesure	Zone	Unité de diagnostic (UD)	Localisation de la mesure	Substrat	Revêtement	Valeurs ou constat visuel	Etat de conservation	Travaux envisagés
<b>3eme - Vol 17</b>								
7391	D	Fenêtre PVC brut (Dormant)-Fe1	Bas Droite	Pvc	Brut	Non mesuré	-	Inconnu
7392	D	Fenêtre PVC brut (Volet)-Fe1	Haut Centre	Pvc	Brut	Non mesuré	-	Inconnu
7393	D	Fenêtre PVC brut (Ouvrant)-Fe1	Haut Centre	Pvc	Brut	Non mesuré	-	Inconnu
7394	D	Fenêtre PVC brut (Dormant extérieur)-Fe1	Haut Centre	Pvc	Brut	Non mesuré	-	Inconnu
7395	D	Fenêtre PVC brut (Ouvrant extérieur)-Fe1	Bas Centre	Pvc	Brut	Non mesuré	-	Inconnu
7396	D	Fenêtre PVC brut (Dormant)-Fe2	Haut Gauche	Pvc	Brut	Non mesuré	-	Inconnu
7397	D	Fenêtre PVC brut (Volet)-Fe2	Haut Gauche	Pvc	Brut	Non mesuré	-	Inconnu
7398	D	Fenêtre PVC brut (Ouvrant)-Fe2	Haut Gauche	Pvc	Brut	Non mesuré	-	Inconnu
7399	D	Fenêtre PVC brut (Dormant extérieur)-Fe2	Centre Centre	Pvc	Brut	Non mesuré	-	Inconnu
7400	D	Fenêtre PVC brut (Ouvrant extérieur)-Fe2	Centre Gauche	Pvc	Brut	Non mesuré	-	Inconnu
7435	F	Plafond plâtre peint-Plafond1	Centre Centre	Plâtre	Peinture	0,05 mg/cm²	Non dégradé	Inconnu
7436	F	Plafond plâtre peint-Plafond1	Bas Gauche	Plâtre	Peinture	0,06 mg/cm²	Non dégradé	Inconnu
7437	F	Plafond plâtre peint-Plafond1	Bas Droite	Plâtre	Peinture	0,08 mg/cm²	Non dégradé	Inconnu
7888	F	Plinthe bois peint-Plinthe1	Haut Droite	Bois	Peinture	0,07 mg/cm²	Non dégradé	Inconnu
7889	F	Plinthe bois peint-Plinthe1	Bas Droite	Bois	Peinture	0,07 mg/cm²	Non dégradé	Inconnu
7890	F	Plinthe bois peint-Plinthe1	Centre Gauche	Bois	Peinture	0,08 mg/cm²	Non dégradé	Inconnu
7891	E	Plinthe bois peint-Plinthe1	Centre Centre	Bois	Peinture	0,02 mg/cm²	Non dégradé	Inconnu
7892	E	Plinthe bois peint-Plinthe1	Haut Gauche	Bois	Peinture	0,07 mg/cm²	Non dégradé	Inconnu
7893	E	Plinthe bois peint-Plinthe1	Bas Droite	Bois	Peinture	0,08 mg/cm²	Non dégradé	Inconnu
7894	D	Plinthe bois peint-Plinthe1	Centre Gauche	Bois	Peinture	0,09 mg/cm²	Non dégradé	Inconnu
7895	D	Plinthe bois peint-Plinthe1	Bas Centre	Bois	Peinture	0,07 mg/cm²	Non dégradé	Inconnu
7896	D	Plinthe bois peint-Plinthe1	Bas Gauche	Bois	Peinture	0,05 mg/cm²	Non dégradé	Inconnu
7897	A	Plinthe bois peint-Plinthe1	Centre Gauche	Bois	Peinture	0,09 mg/cm²	Non dégradé	Inconnu



N° de Mesure	Zone	Unité de diagnostic (UD)	Localisation de la mesure	Substrat	Revêtement	Valeurs ou constat visuel	Etat de conservation	Travaux envisagés
<b>3eme - Vol 17</b>								
7898	A	Plinthe bois peint-Plinthe1	Haut Gauche	Bois	Peinture	0,07 mg/cm²	Non dégradé	Inconnu
7899	A	Plinthe bois peint-Plinthe1	Haut Centre	Bois	Peinture	0,09 mg/cm²	Non dégradé	Inconnu
7900	F	Plinthe bois peint-Plinthe2	Centre Centre	Bois	Peinture	0,08 mg/cm²	Non dégradé	Inconnu
7901	F	Plinthe bois peint-Plinthe2	Haut Centre	Bois	Peinture	0,08 mg/cm²	Non dégradé	Inconnu
7902	F	Plinthe bois peint-Plinthe2	Haut Gauche	Bois	Peinture	0,05 mg/cm²	Non dégradé	Inconnu
7903	B	Plinthe bois peint-Plinthe1	Bas Centre	Bois	Peinture	0,04 mg/cm²	Non dégradé	Inconnu
7904	B	Plinthe bois peint-Plinthe1	Haut Droite	Bois	Peinture	0,07 mg/cm²	Non dégradé	Inconnu
7905	B	Plinthe bois peint-Plinthe1	Bas Droite	Bois	Peinture	0,02 mg/cm²	Non dégradé	Inconnu
7906	C	Plinthe bois peint-Plinthe1	Bas Droite	Bois	Peinture	0,01 mg/cm²	Non dégradé	Inconnu
7907	C	Plinthe bois peint-Plinthe1	Haut Gauche	Bois	Peinture	0,08 mg/cm²	Non dégradé	Inconnu
7908	C	Plinthe bois peint-Plinthe1	Bas Droite	Bois	Peinture	0,08 mg/cm²	Non dégradé	Inconnu
8429	E	Porte bois peint (Dormant)-Po1	Centre Droite	Bois	Peinture	0,07 mg/cm²	Non dégradé	Inconnu
8430	E	Porte bois peint (Dormant)-Po1	Centre Droite	Bois	Peinture	0,03 mg/cm²	Non dégradé	Inconnu
8431	E	Porte bois peint (Dormant)-Po1	Bas Gauche	Bois	Peinture	0,05 mg/cm²	Non dégradé	Inconnu
8432	E	Porte bois peint (Ouvrant)-Po1	Bas Gauche	Bois	Peinture	0,06 mg/cm²	Non dégradé	Inconnu
8433	E	Porte bois peint (Ouvrant)-Po1	Haut Gauche	Bois	Peinture	0,04 mg/cm²	Non dégradé	Inconnu
8434	E	Porte bois peint (Ouvrant)-Po1	Centre Centre	Bois	Peinture	0,01 mg/cm²	Non dégradé	Inconnu
8471	F	Porte bois peint (Dormant)-Po1	Centre Centre	Bois	Peinture	0,06 mg/cm²	Non dégradé	Inconnu
8472	F	Porte bois peint (Dormant)-Po1	Haut Centre	Bois	Peinture	0,08 mg/cm²	Non dégradé	Inconnu
8473	F	Porte bois peint (Dormant)-Po1	Bas Centre	Bois	Peinture	0,07 mg/cm²	Non dégradé	Inconnu
8474	F	Porte bois peint (Ouvrant)-Po1	Bas Centre	Bois	Peinture	0,03 mg/cm²	Non dégradé	Inconnu
8475	F	Porte bois peint (Ouvrant)-Po1	Haut Centre	Bois	Peinture	0,01 mg/cm²	Non dégradé	Inconnu
8476	F	Porte bois peint (Ouvrant)-Po1	Centre Gauche	Bois	Peinture	0,07 mg/cm²	Non dégradé	Inconnu

N° de Mesure	Zone	Unité de diagnostic (UD)	Localisation de la mesure	Substrat	Revêtement	Valeurs ou constat visuel	Etat de conservation	Travaux envisagés
<b>3eme - Vol 17</b>								
8834	F	Fenêtre bois peint (Ouvrant)-Fe1	Haut Droite	Bois	Peinture	0,03 mg/cm²	Non dégradé	Inconnu
8835	F	Fenêtre bois peint (Ouvrant)-Fe1	Centre Droite	Bois	Peinture	0,01 mg/cm²	Non dégradé	Inconnu
8836	F	Fenêtre bois peint (Ouvrant)-Fe1	Bas Gauche	Bois	Peinture	0,04 mg/cm²	Non dégradé	Inconnu
8837	F	Fenêtre bois peint (Volet)-Fe1	Bas Gauche	Bois	Peinture	0,05 mg/cm²	Non dégradé	Inconnu
8838	F	Fenêtre bois peint (Volet)-Fe1	Bas Droite	Bois	Peinture	0,02 mg/cm²	Non dégradé	Inconnu
8839	F	Fenêtre bois peint (Volet)-Fe1	Bas Gauche	Bois	Peinture	0,08 mg/cm²	Non dégradé	Inconnu
8840	F	Fenêtre bois peint (Dormant extérieur)-Fe1	Bas Droite	Bois	Peinture	0,05 mg/cm²	Non dégradé	Inconnu
8841	F	Fenêtre bois peint (Dormant extérieur)-Fe1	Bas Centre	Bois	Peinture	0,02 mg/cm²	Non dégradé	Inconnu
8842	F	Fenêtre bois peint (Dormant extérieur)-Fe1	Centre Centre	Bois	Peinture	0,03 mg/cm²	Non dégradé	Inconnu
8843	F	Fenêtre bois peint (Dormant)-Fe1	Haut Droite	Bois	Peinture	0,01 mg/cm²	Non dégradé	Inconnu
8844	F	Fenêtre bois peint (Dormant)-Fe1	Centre Centre	Bois	Peinture	0,06 mg/cm²	Non dégradé	Inconnu
8845	F	Fenêtre bois peint (Dormant)-Fe1	Bas Droite	Bois	Peinture	0,08 mg/cm²	Non dégradé	Inconnu
8846	F	Fenêtre bois peint (Ouvrant extérieur)-Fe1	Bas Centre	Bois	Peinture	0,02 mg/cm²	Non dégradé	Inconnu
8847	F	Fenêtre bois peint (Ouvrant extérieur)-Fe1	Centre Droite	Bois	Peinture	0,04 mg/cm²	Non dégradé	Inconnu
8848	F	Fenêtre bois peint (Ouvrant extérieur)-Fe1	Haut Droite	Bois	Peinture	0,02 mg/cm²	Non dégradé	Inconnu
8850	F	Sol linoleum (Sol)-Sol1	Bas Droite	Béton	Peinture	Non mesuré	-	Inconnu
<b>8851</b>	<b>D</b>	<b>Pos radiateur métal peint (Radiateur )-Radiateur1</b>	<b>Haut Centre</b>	<b>Métal</b>	<b>Peinture</b>	<b>2,81 mg/cm²</b>	<b>Non dégradé</b>	<b>Inconnu</b>
8852	F	Mur platre papier peint-Mur1	Centre Gauche	Plâtre	Papier peint	0,06 mg/cm²	Non dégradé	Inconnu
8853	F	Mur platre papier peint-Mur1	Haut Droite	Plâtre	Papier peint	0,03 mg/cm²	Non dégradé	Inconnu
8854	F	Mur platre papier peint-Mur1	Centre Droite	Plâtre	Papier peint	0,08 mg/cm²	Non dégradé	Inconnu
8856	A	Mur platre papier peint-Mur1	Haut Droite	Plâtre	Papier peint	0,04 mg/cm²	Non dégradé	Inconnu
8857	A	Mur platre papier peint-Mur1	Centre Droite	Plâtre	Papier peint	0,03 mg/cm²	Non dégradé	Inconnu
8858	A	Mur platre papier peint-Mur1	Bas Centre	Plâtre	Papier peint	0,06 mg/cm²	Non dégradé	Inconnu

N° de Mesure	Zone	Unité de diagnostic (UD)	Localisation de la mesure	Substrat	Revêtement	Valeurs ou constat visuel	Etat de conservation	Travaux envisagés
<b>3eme - Vol 17</b>								
8859	B	Mur platre papier peint-Mur1	Bas Gauche	Plâtre	Papier peint	0,06 mg/cm²	Non dégradé	Inconnu
8860	B	Mur platre papier peint-Mur1	Centre Droite	Plâtre	Papier peint	0,06 mg/cm²	Non dégradé	Inconnu
8861	B	Mur platre papier peint-Mur1	Bas Gauche	Plâtre	Papier peint	0,03 mg/cm²	Non dégradé	Inconnu
8862	C	Mur platre papier peint-Mur1	Bas Droite	Plâtre	Papier peint	0,02 mg/cm²	Non dégradé	Inconnu
8863	C	Mur platre papier peint-Mur1	Centre Gauche	Plâtre	Papier peint	0,05 mg/cm²	Non dégradé	Inconnu
8864	C	Mur platre papier peint-Mur1	Centre Gauche	Plâtre	Papier peint	0,04 mg/cm²	Non dégradé	Inconnu
8865	D	Mur platre papier peint-Mur1	Bas Centre	Plâtre	Papier peint	0,03 mg/cm²	Non dégradé	Inconnu
8866	D	Mur platre papier peint-Mur1	Haut Centre	Plâtre	Papier peint	0,06 mg/cm²	Non dégradé	Inconnu
8867	D	Mur platre papier peint-Mur1	Centre Droite	Plâtre	Papier peint	0,09 mg/cm²	Non dégradé	Inconnu
8868	E	Mur platre papier peint-Mur1	Centre Gauche	Plâtre	Papier peint	0,06 mg/cm²	Non dégradé	Inconnu
8869	E	Mur platre papier peint-Mur1	Haut Droite	Plâtre	Papier peint	0,03 mg/cm²	Non dégradé	Inconnu
8870	E	Mur platre papier peint-Mur1	Haut Droite	Plâtre	Papier peint	0,04 mg/cm²	Non dégradé	Inconnu

Nombre total d'unités de Diagnostic : 22

N° de Mesure	Zone	Unité de diagnostic (UD)	Localisation de la mesure	Substrat	Revêtement	Valeurs ou constat visuel	Etat de conservation	Travaux envisagés
<b>3eme - Vol 18</b>								
7401	B	Fenêtre PVC brut (Dormant)-Fe1	Bas Gauche	Pvc	Brut	Non mesuré	-	Inconnu
7402	B	Fenêtre PVC brut (Volet)-Fe1	Haut Centre	Pvc	Brut	Non mesuré	-	Inconnu
7403	B	Fenêtre PVC brut (Ouvrant)-Fe1	Bas Droite	Pvc	Brut	Non mesuré	-	Inconnu
7404	B	Fenêtre PVC brut (Dormant extérieur)-Fe1	Haut Droite	Pvc	Brut	Non mesuré	-	Inconnu
7405	B	Fenêtre PVC brut (Ouvrant extérieur)-Fe1	Centre Droite	Pvc	Brut	Non mesuré	-	Inconnu
7438	D	Plafond platre peint-Plafond1	Centre Droite	Plâtre	Peinture	0,04 mg/cm²	Non dégradé	Inconnu
7439	D	Plafond platre peint-Plafond1	Bas Gauche	Plâtre	Peinture	0,07 mg/cm²	Non dégradé	Inconnu

N° de Mesure	Zone	Unité de diagnostic (UD)	Localisation de la mesure	Substrat	Revêtement	Valeurs ou constat visuel	Etat de conservation	Travaux envisagés
<b>3eme - Vol 18</b>								
7440	D	Plafond platre peint-Plafond1	Centre Centre	Plâtre	Peinture	0,07 mg/cm²	Non dégradé	Inconnu
7909	C	Plinthe bois peint-Plinthe1	Bas Gauche	Bois	Peinture	0,02 mg/cm²	Non dégradé	Inconnu
7910	C	Plinthe bois peint-Plinthe1	Centre Gauche	Bois	Peinture	0,06 mg/cm²	Non dégradé	Inconnu
7911	C	Plinthe bois peint-Plinthe1	Centre Droite	Bois	Peinture	0,06 mg/cm²	Non dégradé	Inconnu
7912	D	Plinthe bois peint-Plinthe1	Bas Droite	Bois	Peinture	0,09 mg/cm²	Non dégradé	Inconnu
7913	D	Plinthe bois peint-Plinthe1	Haut Centre	Bois	Peinture	0,08 mg/cm²	Non dégradé	Inconnu
7914	D	Plinthe bois peint-Plinthe1	Bas Droite	Bois	Peinture	0,07 mg/cm²	Non dégradé	Inconnu
7915	A	Plinthe bois peint-Plinthe1	Centre Gauche	Bois	Peinture	0,07 mg/cm²	Non dégradé	Inconnu
7916	A	Plinthe bois peint-Plinthe1	Centre Centre	Bois	Peinture	0,05 mg/cm²	Non dégradé	Inconnu
7917	A	Plinthe bois peint-Plinthe1	Centre Droite	Bois	Peinture	0,08 mg/cm²	Non dégradé	Inconnu
7918	B	Plinthe bois peint-Plinthe1	Centre Droite	Bois	Peinture	0,03 mg/cm²	Non dégradé	Inconnu
7919	B	Plinthe bois peint-Plinthe1	Centre Droite	Bois	Peinture	0,04 mg/cm²	Non dégradé	Inconnu
7920	B	Plinthe bois peint-Plinthe1	Centre Gauche	Bois	Peinture	0,07 mg/cm²	Non dégradé	Inconnu
8495	D	Porte bois peint (Dormant)-Po1	Centre Gauche	Bois	Peinture	0,06 mg/cm²	Non dégradé	Inconnu
8496	D	Porte bois peint (Dormant)-Po1	Centre Droite	Bois	Peinture	0,07 mg/cm²	Non dégradé	Inconnu
8497	D	Porte bois peint (Dormant)-Po1	Haut Gauche	Bois	Peinture	0,02 mg/cm²	Non dégradé	Inconnu
8498	D	Porte bois peint (Ouvrant)-Po1	Centre Droite	Bois	Peinture	0,05 mg/cm²	Non dégradé	Inconnu
8499	D	Porte bois peint (Ouvrant)-Po1	Centre Droite	Bois	Peinture	0,08 mg/cm²	Non dégradé	Inconnu
8500	D	Porte bois peint (Ouvrant)-Po1	Centre Gauche	Bois	Peinture	0,06 mg/cm²	Non dégradé	Inconnu
8907	D	Mur ciment peint-Mur1	Haut Gauche	Ciment	Peinture	0,02 mg/cm²	Non dégradé	Inconnu
8908	D	Mur ciment peint-Mur1	Haut Gauche	Ciment	Peinture	0,04 mg/cm²	Non dégradé	Inconnu
8909	D	Mur ciment peint-Mur1	Bas Droite	Ciment	Peinture	0,05 mg/cm²	Non dégradé	Inconnu
8910	A	Mur ciment peint-Mur1	Bas Gauche	Ciment	Peinture	0,03 mg/cm²	Non dégradé	Inconnu

N° de Mesure	Zone	Unité de diagnostic (UD)	Localisation de la mesure	Substrat	Revêtement	Valeurs ou constat visuel	Etat de conservation	Travaux envisagés
<b>3eme - Vol 18</b>								
8911	A	Mur ciment peint-Mur1	Centre Centre	Ciment	Peinture	0,09 mg/cm²	Non dégradé	Inconnu
8912	A	Mur ciment peint-Mur1	Haut Gauche	Ciment	Peinture	0,03 mg/cm²	Non dégradé	Inconnu
8913	C	Mur ciment peint-Mur1	Centre Centre	Ciment	Peinture	0,01 mg/cm²	Non dégradé	Inconnu
8914	C	Mur ciment peint-Mur1	Haut Gauche	Ciment	Peinture	0,06 mg/cm²	Non dégradé	Inconnu
8915	C	Mur ciment peint-Mur1	Bas Gauche	Ciment	Peinture	0,05 mg/cm²	Non dégradé	Inconnu
8916	B	Mur ciment peint-Mur1	Bas Droite	Ciment	Peinture	0,08 mg/cm²	Non dégradé	Inconnu
8917	B	Mur ciment peint-Mur1	Bas Droite	Ciment	Peinture	0,02 mg/cm²	Non dégradé	Inconnu
8918	B	Mur ciment peint-Mur1	Centre Droite	Ciment	Peinture	0,08 mg/cm²	Non dégradé	Inconnu
8931	D	Mur platre papier peint-Mur1	Haut Centre	Plâtre	Papier peint	0,09 mg/cm²	Non dégradé	Inconnu
8932	D	Mur platre papier peint-Mur1	Haut Centre	Plâtre	Papier peint	0,04 mg/cm²	Non dégradé	Inconnu
8933	D	Mur platre papier peint-Mur1	Bas Centre	Plâtre	Papier peint	0,04 mg/cm²	Non dégradé	Inconnu
8934	A	Mur platre papier peint-Mur1	Centre Gauche	Plâtre	Papier peint	0,02 mg/cm²	Non dégradé	Inconnu
8935	A	Mur platre papier peint-Mur1	Bas Gauche	Plâtre	Papier peint	0,06 mg/cm²	Non dégradé	Inconnu
8936	A	Mur platre papier peint-Mur1	Haut Gauche	Plâtre	Papier peint	0,05 mg/cm²	Non dégradé	Inconnu
8937	B	Mur platre papier peint-Mur1	Bas Gauche	Plâtre	Papier peint	0,08 mg/cm²	Non dégradé	Inconnu
8938	B	Mur platre papier peint-Mur1	Centre Gauche	Plâtre	Papier peint	0,02 mg/cm²	Non dégradé	Inconnu
8939	B	Mur platre papier peint-Mur1	Centre Gauche	Plâtre	Papier peint	0,02 mg/cm²	Non dégradé	Inconnu
8940	C	Mur platre papier peint-Mur1	Bas Droite	Plâtre	Papier peint	0,08 mg/cm²	Non dégradé	Inconnu
8941	C	Mur platre papier peint-Mur1	Centre Gauche	Plâtre	Papier peint	0,02 mg/cm²	Non dégradé	Inconnu
8942	C	Mur platre papier peint-Mur1	Bas Droite	Plâtre	Papier peint	0,05 mg/cm²	Non dégradé	Inconnu
8943	B	Pos radiateur métal peint (Radiateur )-Radiateur1	Bas Droite	Métal	Peinture	1,92 mg/cm²	Non dégradé	Inconnu
8946	D	Sol linoleum (Sol)-Sol1	Centre Gauche	Béton	Peinture	Non mesuré	-	Inconnu
8977	D	Fenêtre bois peint (Ouvrant)-Fe1	Bas Droite	Bois	Peinture	0,03 mg/cm²	Non dégradé	Inconnu

N° de Mesure	Zone	Unité de diagnostic (UD)	Localisation de la mesure	Substrat	Revêtement	Valeurs ou constat visuel	Etat de conservation	Travaux envisagés
<b>3eme - Vol 18</b>								
8978	D	Fenêtre bois peint (Ouvrant)-Fe1	Haut Centre	Bois	Peinture	0,06 mg/cm²	Non dégradé	Inconnu
8979	D	Fenêtre bois peint (Ouvrant)-Fe1	Haut Droite	Bois	Peinture	0,03 mg/cm²	Non dégradé	Inconnu
8980	D	Fenêtre bois peint (Volet)-Fe1	Bas Gauche	Bois	Peinture	0,05 mg/cm²	Non dégradé	Inconnu
8981	D	Fenêtre bois peint (Volet)-Fe1	Bas Droite	Bois	Peinture	0,09 mg/cm²	Non dégradé	Inconnu
8982	D	Fenêtre bois peint (Volet)-Fe1	Haut Droite	Bois	Peinture	0,09 mg/cm²	Non dégradé	Inconnu
8983	D	Fenêtre bois peint (Dormant extérieur)-Fe1	Bas Gauche	Bois	Peinture	0,02 mg/cm²	Non dégradé	Inconnu
8984	D	Fenêtre bois peint (Dormant extérieur)-Fe1	Centre Droite	Bois	Peinture	0,08 mg/cm²	Non dégradé	Inconnu
8985	D	Fenêtre bois peint (Dormant extérieur)-Fe1	Centre Droite	Bois	Peinture	0,01 mg/cm²	Non dégradé	Inconnu
8986	D	Fenêtre bois peint (Dormant)-Fe1	Centre Centre	Bois	Peinture	0,09 mg/cm²	Non dégradé	Inconnu
8987	D	Fenêtre bois peint (Dormant)-Fe1	Haut Droite	Bois	Peinture	0,07 mg/cm²	Non dégradé	Inconnu
8988	D	Fenêtre bois peint (Dormant)-Fe1	Centre Centre	Bois	Peinture	0,03 mg/cm²	Non dégradé	Inconnu
8989	D	Fenêtre bois peint (Ouvrant extérieur)-Fe1	Bas Gauche	Bois	Peinture	0,07 mg/cm²	Non dégradé	Inconnu
8990	D	Fenêtre bois peint (Ouvrant extérieur)-Fe1	Bas Droite	Bois	Peinture	0,07 mg/cm²	Non dégradé	Inconnu
8991	D	Fenêtre bois peint (Ouvrant extérieur)-Fe1	Bas Centre	Bois	Peinture	0,02 mg/cm²	Non dégradé	Inconnu
9007	A	Porte bois peint (Dormant)-Po1	Centre Centre	Bois	Peinture	0,09 mg/cm²	Non dégradé	Inconnu
9008	A	Porte bois peint (Dormant)-Po1	Bas Gauche	Bois	Peinture	0,02 mg/cm²	Non dégradé	Inconnu
9009	A	Porte bois peint (Dormant)-Po1	Bas Centre	Bois	Peinture	0,05 mg/cm²	Non dégradé	Inconnu
9010	A	Porte bois peint (Ouvrant)-Po1	Bas Gauche	Bois	Peinture	0,05 mg/cm²	Non dégradé	Inconnu
9011	A	Porte bois peint (Ouvrant)-Po1	Centre Droite	Bois	Peinture	0,01 mg/cm²	Non dégradé	Inconnu
9012	A	Porte bois peint (Ouvrant)-Po1	Haut Gauche	Bois	Peinture	0,04 mg/cm²	Non dégradé	Inconnu
Nombre total d'unités de Diagnostic :							20	



N° de Mesure	Zone	Unité de diagnostic (UD)	Localisation de la mesure	Substrat	Revêtement	Valeurs ou constat visuel	Etat de conservation	Travaux envisagés
<b>3eme - Vol 19</b>								
7406	B	Fenêtre PVC brut (Dormant)-Fe1	Haut Centre	Pvc	Brut	Non mesuré	-	Inconnu
7407	B	Fenêtre PVC brut (Volet)-Fe1	Haut Droite	Pvc	Brut	Non mesuré	-	Inconnu
7408	B	Fenêtre PVC brut (Ouvrant)-Fe1	Haut Gauche	Pvc	Brut	Non mesuré	-	Inconnu
7409	B	Fenêtre PVC brut (Dormant extérieur)-Fe1	Bas Droite	Pvc	Brut	Non mesuré	-	Inconnu
7410	B	Fenêtre PVC brut (Ouvrant extérieur)-Fe1	Centre Droite	Pvc	Brut	Non mesuré	-	Inconnu
7450	B	Plafond platre peint-Plafond1	Bas Droite	Plâtre	Peinture	0,03 mg/cm²	Non dégradé	Inconnu
7451	B	Plafond platre peint-Plafond1	Haut Centre	Plâtre	Peinture	0,09 mg/cm²	Non dégradé	Inconnu
7452	B	Plafond platre peint-Plafond1	Haut Centre	Plâtre	Peinture	0,03 mg/cm²	Non dégradé	Inconnu
7954	D	Plinthe bois peint-Plinthe1	Bas Centre	Bois	Peinture	0,03 mg/cm²	Non dégradé	Inconnu
7955	D	Plinthe bois peint-Plinthe1	Centre Droite	Bois	Peinture	0,08 mg/cm²	Non dégradé	Inconnu
7956	D	Plinthe bois peint-Plinthe1	Bas Droite	Bois	Peinture	0,08 mg/cm²	Non dégradé	Inconnu
7960	C	Plinthe bois peint-Plinthe1	Haut Droite	Bois	Peinture	0,08 mg/cm²	Non dégradé	Inconnu
7961	C	Plinthe bois peint-Plinthe1	Haut Gauche	Bois	Peinture	0,03 mg/cm²	Non dégradé	Inconnu
7962	C	Plinthe bois peint-Plinthe1	Centre Gauche	Bois	Peinture	0,02 mg/cm²	Non dégradé	Inconnu
7963	A	Plinthe bois peint-Plinthe1	Bas Droite	Bois	Peinture	0,07 mg/cm²	Non dégradé	Inconnu
7964	A	Plinthe bois peint-Plinthe1	Centre Centre	Bois	Peinture	0,09 mg/cm²	Non dégradé	Inconnu
7965	A	Plinthe bois peint-Plinthe1	Centre Gauche	Bois	Peinture	0,04 mg/cm²	Non dégradé	Inconnu
7966	B	Plinthe bois peint-Plinthe1	Bas Gauche	Bois	Peinture	0,04 mg/cm²	Non dégradé	Inconnu
7967	B	Plinthe bois peint-Plinthe1	Haut Gauche	Bois	Peinture	0,02 mg/cm²	Non dégradé	Inconnu
7968	B	Plinthe bois peint-Plinthe1	Bas Centre	Bois	Peinture	0,03 mg/cm²	Non dégradé	Inconnu
8501	D	Porte bois peint (Dormant)-Po1	Centre Droite	Bois	Peinture	0,04 mg/cm²	Non dégradé	Inconnu
8502	D	Porte bois peint (Dormant)-Po1	Centre Centre	Bois	Peinture	0,07 mg/cm²	Non dégradé	Inconnu
8503	D	Porte bois peint (Dormant)-Po1	Centre Centre	Bois	Peinture	0,02 mg/cm²	Non dégradé	Inconnu

N° de Mesure	Zone	Unité de diagnostic (UD)	Localisation de la mesure	Substrat	Revêtement	Valeurs ou constat visuel	Etat de conservation	Travaux envisagés
<b>3eme - Vol 19</b>								
8504	D	Porte bois peint (Ouvrant)-Po1	Haut Gauche	Bois	Peinture	0,07 mg/cm²	Non dégradé	Inconnu
8505	D	Porte bois peint (Ouvrant)-Po1	Bas Droite	Bois	Peinture	0,06 mg/cm²	Non dégradé	Inconnu
8506	D	Porte bois peint (Ouvrant)-Po1	Haut Droite	Bois	Peinture	0,08 mg/cm²	Non dégradé	Inconnu
9013	C	Porte bois peint (Dormant)-Po1	Bas Droite	Bois	Peinture	0,04 mg/cm²	Non dégradé	Inconnu
9014	C	Porte bois peint (Dormant)-Po1	Haut Droite	Bois	Peinture	0,02 mg/cm²	Non dégradé	Inconnu
9015	C	Porte bois peint (Dormant)-Po1	Bas Gauche	Bois	Peinture	0,04 mg/cm²	Non dégradé	Inconnu
9016	C	Porte bois peint (Ouvrant)-Po1	Centre Droite	Bois	Peinture	0,02 mg/cm²	Non dégradé	Inconnu
9017	C	Porte bois peint (Ouvrant)-Po1	Bas Centre	Bois	Peinture	0,08 mg/cm²	Non dégradé	Inconnu
9018	C	Porte bois peint (Ouvrant)-Po1	Haut Gauche	Bois	Peinture	0,09 mg/cm²	Non dégradé	Inconnu
9065	D	Sol linoleum (Sol)-Sol1	Centre Droite	Béton	Peinture	Non mesuré	-	Inconnu
9066	D	Mur platre papier peint-Mur1	Haut Centre	Plâtre	Papier peint	0,06 mg/cm²	Non dégradé	Inconnu
9067	D	Mur platre papier peint-Mur1	Haut Droite	Plâtre	Papier peint	0,03 mg/cm²	Non dégradé	Inconnu
9068	D	Mur platre papier peint-Mur1	Centre Gauche	Plâtre	Papier peint	0,08 mg/cm²	Non dégradé	Inconnu
9069	A	Mur platre papier peint-Mur1	Bas Droite	Plâtre	Papier peint	0,06 mg/cm²	Non dégradé	Inconnu
9070	A	Mur platre papier peint-Mur1	Centre Centre	Plâtre	Papier peint	0,03 mg/cm²	Non dégradé	Inconnu
9071	A	Mur platre papier peint-Mur1	Centre Centre	Plâtre	Papier peint	0,04 mg/cm²	Non dégradé	Inconnu
9072	B	Mur platre papier peint-Mur1	Haut Gauche	Plâtre	Papier peint	0,08 mg/cm²	Non dégradé	Inconnu
9073	B	Mur platre papier peint-Mur1	Centre Gauche	Plâtre	Papier peint	0,05 mg/cm²	Non dégradé	Inconnu
9074	B	Mur platre papier peint-Mur1	Haut Droite	Plâtre	Papier peint	0,02 mg/cm²	Non dégradé	Inconnu
9075	B	Pos radiateur métal peint (Radiateur )-Radiateur1	Haut Gauche	Métal	Peinture	2,03 mg/cm²	Non dégradé	Inconnu
9076	C	Mur platre papier peint-Mur1	Haut Centre	Plâtre	Papier peint	0,08 mg/cm²	Non dégradé	Inconnu
9077	C	Mur platre papier peint-Mur1	Haut Centre	Plâtre	Papier peint	0,05 mg/cm²	Non dégradé	Inconnu
9078	C	Mur platre papier peint-Mur1	Bas Droite	Plâtre	Papier peint	0,03 mg/cm²	Non dégradé	Inconnu

Nombre total d'unités de Diagnostic : 13

N° de Mesure	Zone	Unité de diagnostic (UD)	Localisation de la mesure	Substrat	Revêtement	Valeurs ou constat visuel	Etat de conservation	Travaux envisagés
<b>3eme - Vol 20</b>								
7160	B	Porte bois peint (Dormant)-Po1	Centre Droite	Bois	Peinture	0,01 mg/cm²	Non dégradé	Inconnu
7161	B	Porte bois peint (Dormant)-Po1	Centre Droite	Bois	Peinture	0,09 mg/cm²	Non dégradé	Inconnu
7162	B	Porte bois peint (Dormant)-Po1	Haut Centre	Bois	Peinture	0,08 mg/cm²	Non dégradé	Inconnu
7163	B	Porte bois peint (Ouvrant)-Po1	Centre Droite	Bois	Peinture	0,02 mg/cm²	Non dégradé	Inconnu
7164	B	Porte bois peint (Ouvrant)-Po1	Centre Centre	Bois	Peinture	0,08 mg/cm²	Non dégradé	Inconnu
7165	B	Porte bois peint (Ouvrant)-Po1	Centre Centre	Bois	Peinture	0,05 mg/cm²	Non dégradé	Inconnu
7432	C	Plafond platre peint-Plafond1	Haut Droite	Plâtre	Peinture	0,06 mg/cm²	Non dégradé	Inconnu
7433	C	Plafond platre peint-Plafond1	Haut Gauche	Plâtre	Peinture	0,06 mg/cm²	Non dégradé	Inconnu
7434	C	Plafond platre peint-Plafond1	Bas Gauche	Plâtre	Peinture	0,07 mg/cm²	Non dégradé	Inconnu
7855	C	Plinthe bois peint-Plinthe1	Centre Centre	Bois	Peinture	0,08 mg/cm²	Non dégradé	Inconnu
7856	C	Plinthe bois peint-Plinthe1	Centre Gauche	Bois	Peinture	0,05 mg/cm²	Non dégradé	Inconnu
7857	C	Plinthe bois peint-Plinthe1	Bas Centre	Bois	Peinture	0,04 mg/cm²	Non dégradé	Inconnu
7858	A	Plinthe bois peint-Plinthe1	Centre Droite	Bois	Peinture	0,07 mg/cm²	Non dégradé	Inconnu
7859	A	Plinthe bois peint-Plinthe1	Bas Gauche	Bois	Peinture	0,05 mg/cm²	Non dégradé	Inconnu
7860	A	Plinthe bois peint-Plinthe1	Centre Centre	Bois	Peinture	0,07 mg/cm²	Non dégradé	Inconnu
8435	A	Porte bois peint (Dormant)-Po1	Bas Centre	Bois	Peinture	0,06 mg/cm²	Non dégradé	Inconnu
8436	A	Porte bois peint (Dormant)-Po1	Bas Centre	Bois	Peinture	0,05 mg/cm²	Non dégradé	Inconnu
8437	A	Porte bois peint (Dormant)-Po1	Haut Centre	Bois	Peinture	0,03 mg/cm²	Non dégradé	Inconnu
8438	A	Porte bois peint (Ouvrant)-Po1	Haut Gauche	Bois	Peinture	0,05 mg/cm²	Non dégradé	Inconnu
8439	A	Porte bois peint (Ouvrant)-Po1	Bas Droite	Bois	Peinture	0,06 mg/cm²	Non dégradé	Inconnu
8440	A	Porte bois peint (Ouvrant)-Po1	Centre Centre	Bois	Peinture	0,05 mg/cm²	Non dégradé	Inconnu
8441	C	Porte bois peint (Dormant)-Po1	Centre Centre	Bois	Peinture	0,08 mg/cm²	Non dégradé	Inconnu

N° de Mesure	Zone	Unité de diagnostic (UD)	Localisation de la mesure	Substrat	Revêtement	Valeurs ou constat visuel	Etat de conservation	Travaux envisagés
<b>3eme - Vol 20</b>								
8442	C	Porte bois peint (Dormant)-Po1	Centre Centre	Bois	Peinture	0,02 mg/cm²	Non dégradé	Inconnu
8443	C	Porte bois peint (Dormant)-Po1	Centre Centre	Bois	Peinture	0,02 mg/cm²	Non dégradé	Inconnu
8444	C	Porte bois peint (Ouvrant)-Po1	Centre Droite	Bois	Peinture	0,08 mg/cm²	Non dégradé	Inconnu
8445	C	Porte bois peint (Ouvrant)-Po1	Centre Centre	Bois	Peinture	0,07 mg/cm²	Non dégradé	Inconnu
8446	C	Porte bois peint (Ouvrant)-Po1	Haut Gauche	Bois	Peinture	0,06 mg/cm²	Non dégradé	Inconnu
8447	C	Porte bois peint (Dormant)-Po2	Haut Droite	Bois	Peinture	0,05 mg/cm²	Non dégradé	Inconnu
8448	C	Porte bois peint (Dormant)-Po2	Centre Centre	Bois	Peinture	0,03 mg/cm²	Non dégradé	Inconnu
8449	C	Porte bois peint (Dormant)-Po2	Centre Gauche	Bois	Peinture	0,05 mg/cm²	Non dégradé	Inconnu
8450	C	Porte bois peint (Ouvrant)-Po2	Centre Droite	Bois	Peinture	0,03 mg/cm²	Non dégradé	Inconnu
8451	C	Porte bois peint (Ouvrant)-Po2	Centre Centre	Bois	Peinture	0,01 mg/cm²	Non dégradé	Inconnu
8452	C	Porte bois peint (Ouvrant)-Po2	Haut Droite	Bois	Peinture	0,06 mg/cm²	Non dégradé	Inconnu
8459	C	Porte bois peint (Dormant)-Po3	Bas Droite	Bois	Peinture	0,03 mg/cm²	Non dégradé	Inconnu
8460	C	Porte bois peint (Dormant)-Po3	Centre Centre	Bois	Peinture	0,08 mg/cm²	Non dégradé	Inconnu
8461	C	Porte bois peint (Dormant)-Po3	Haut Gauche	Bois	Peinture	0,05 mg/cm²	Non dégradé	Inconnu
8462	C	Porte bois peint (Ouvrant)-Po3	Haut Droite	Bois	Peinture	0,04 mg/cm²	Non dégradé	Inconnu
8463	C	Porte bois peint (Ouvrant)-Po3	Centre Gauche	Bois	Peinture	0,08 mg/cm²	Non dégradé	Inconnu
8464	C	Porte bois peint (Ouvrant)-Po3	Centre Droite	Bois	Peinture	0,05 mg/cm²	Non dégradé	Inconnu
8465	A	Porte bois peint (Dormant)-Po2	Bas Centre	Bois	Peinture	0,07 mg/cm²	Non dégradé	Inconnu
8466	A	Porte bois peint (Dormant)-Po2	Bas Droite	Bois	Peinture	0,05 mg/cm²	Non dégradé	Inconnu
8467	A	Porte bois peint (Dormant)-Po2	Haut Droite	Bois	Peinture	0,02 mg/cm²	Non dégradé	Inconnu
8468	A	Porte bois peint (Ouvrant)-Po2	Haut Gauche	Bois	Peinture	0,02 mg/cm²	Non dégradé	Inconnu
8469	A	Porte bois peint (Ouvrant)-Po2	Centre Gauche	Bois	Peinture	0,08 mg/cm²	Non dégradé	Inconnu
8470	A	Porte bois peint (Ouvrant)-Po2	Haut Droite	Bois	Peinture	0,09 mg/cm²	Non dégradé	Inconnu

N° de Mesure	Zone	Unité de diagnostic (UD)	Localisation de la mesure	Substrat	Revêtement	Valeurs ou constat visuel	Etat de conservation	Travaux envisagés
<b>3eme - Vol 20</b>								
8483	C	Porte bois peint (Dormant)-Po4	Haut Centre	Bois	Peinture	0,05 mg/cm²	Non dégradé	Inconnu
8484	C	Porte bois peint (Dormant)-Po4	Haut Gauche	Bois	Peinture	0,09 mg/cm²	Non dégradé	Inconnu
8485	C	Porte bois peint (Dormant)-Po4	Centre Gauche	Bois	Peinture	0,02 mg/cm²	Non dégradé	Inconnu
8486	C	Porte bois peint (Ouvrant)-Po4	Haut Gauche	Bois	Peinture	0,01 mg/cm²	Non dégradé	Inconnu
8487	C	Porte bois peint (Ouvrant)-Po4	Bas Gauche	Bois	Peinture	0,08 mg/cm²	Non dégradé	Inconnu
8488	C	Porte bois peint (Ouvrant)-Po4	Centre Centre	Bois	Peinture	0,03 mg/cm²	Non dégradé	Inconnu
8489	A	Porte bois peint (Dormant)-Po3	Centre Centre	Bois	Peinture	0,04 mg/cm²	Non dégradé	Inconnu
8490	A	Porte bois peint (Dormant)-Po3	Bas Gauche	Bois	Peinture	0,05 mg/cm²	Non dégradé	Inconnu
8491	A	Porte bois peint (Dormant)-Po3	Centre Gauche	Bois	Peinture	0,06 mg/cm²	Non dégradé	Inconnu
8492	A	Porte bois peint (Ouvrant)-Po3	Bas Droite	Bois	Peinture	0,01 mg/cm²	Non dégradé	Inconnu
8493	A	Porte bois peint (Ouvrant)-Po3	Haut Centre	Bois	Peinture	0,06 mg/cm²	Non dégradé	Inconnu
8494	A	Porte bois peint (Ouvrant)-Po3	Bas Gauche	Bois	Peinture	0,01 mg/cm²	Non dégradé	Inconnu
8507	A	Porte bois peint (Dormant)-Po4	Centre Gauche	Bois	Peinture	0,01 mg/cm²	Non dégradé	Inconnu
8508	A	Porte bois peint (Dormant)-Po4	Haut Centre	Bois	Peinture	0,04 mg/cm²	Non dégradé	Inconnu
8509	A	Porte bois peint (Dormant)-Po4	Bas Centre	Bois	Peinture	0,03 mg/cm²	Non dégradé	Inconnu
8510	A	Porte bois peint (Ouvrant)-Po4	Haut Centre	Bois	Peinture	0,04 mg/cm²	Non dégradé	Inconnu
8511	A	Porte bois peint (Ouvrant)-Po4	Bas Centre	Bois	Peinture	0,03 mg/cm²	Non dégradé	Inconnu
8512	A	Porte bois peint (Ouvrant)-Po4	Centre Gauche	Bois	Peinture	0,08 mg/cm²	Non dégradé	Inconnu
8628	C	Mur ciment peint-Mur1	Haut Gauche	Ciment	Peinture	0,05 mg/cm²	Non dégradé	Inconnu
8629	C	Mur ciment peint-Mur1	Bas Droite	Ciment	Peinture	0,03 mg/cm²	Non dégradé	Inconnu
8630	C	Mur ciment peint-Mur1	Centre Gauche	Ciment	Peinture	0,07 mg/cm²	Non dégradé	Inconnu
8631	A	Mur ciment peint-Mur1	Haut Gauche	Ciment	Peinture	0,06 mg/cm²	Non dégradé	Inconnu
8632	A	Mur ciment peint-Mur1	Haut Droite	Ciment	Peinture	0,06 mg/cm²	Non dégradé	Inconnu

N° de Mesure	Zone	Unité de diagnostic (UD)	Localisation de la mesure	Substrat	Revêtement	Valeurs ou constat visuel	Etat de conservation	Travaux envisagés
<b>3eme - Vol 20</b>								
8633	A	Mur ciment peint-Mur1	Bas Centre	Ciment	Peinture	0,06 mg/cm²	Non dégradé	Inconnu
8634	B	Mur ciment peint-Mur1	Haut Droite	Ciment	Peinture	0,06 mg/cm²	Non dégradé	Inconnu
8635	B	Mur ciment peint-Mur1	Centre Droite	Ciment	Peinture	0,07 mg/cm²	Non dégradé	Inconnu
8636	B	Mur ciment peint-Mur1	Centre Centre	Ciment	Peinture	0,06 mg/cm²	Non dégradé	Inconnu
8721	C	Pos radiateur métal peint (Radiateur )-Radiateur1	Centre Centre	Métal	Peinture	2,02 mg/cm²	Non dégradé	Inconnu
8723	C	Mur platre Moquette-Mur1	Centre Droite	Plâtre	Papier peint	0,08 mg/cm²	Non dégradé	Inconnu
8724	C	Mur platre Moquette-Mur1	Bas Gauche	Plâtre	Papier peint	0,04 mg/cm²	Non dégradé	Inconnu
8725	C	Mur platre Moquette-Mur1	Haut Centre	Plâtre	Papier peint	0,03 mg/cm²	Non dégradé	Inconnu
8726	A	Mur platre Moquette-Mur1	Centre Gauche	Plâtre	Papier peint	0,02 mg/cm²	Non dégradé	Inconnu
8727	A	Mur platre Moquette-Mur1	Haut Droite	Plâtre	Papier peint	0,07 mg/cm²	Non dégradé	Inconnu
8728	A	Mur platre Moquette-Mur1	Centre Gauche	Plâtre	Papier peint	0,08 mg/cm²	Non dégradé	Inconnu
8744	C	Fenêtre bois peint (Ouvrant)-Fe1	Haut Centre	Bois	Peinture	0,09 mg/cm²	Non dégradé	Inconnu
8745	C	Fenêtre bois peint (Ouvrant)-Fe1	Centre Gauche	Bois	Peinture	0,09 mg/cm²	Non dégradé	Inconnu
8746	C	Fenêtre bois peint (Ouvrant)-Fe1	Centre Centre	Bois	Peinture	0,08 mg/cm²	Non dégradé	Inconnu
8747	C	Fenêtre bois peint (Volet)-Fe1	Centre Droite	Bois	Peinture	0,05 mg/cm²	Non dégradé	Inconnu
8748	C	Fenêtre bois peint (Volet)-Fe1	Haut Centre	Bois	Peinture	0,02 mg/cm²	Non dégradé	Inconnu
8749	C	Fenêtre bois peint (Volet)-Fe1	Haut Gauche	Bois	Peinture	0,09 mg/cm²	Non dégradé	Inconnu
8750	C	Fenêtre bois peint (Dormant extérieur)-Fe1	Haut Droite	Bois	Peinture	0,08 mg/cm²	Non dégradé	Inconnu
8751	C	Fenêtre bois peint (Dormant extérieur)-Fe1	Haut Centre	Bois	Peinture	0,02 mg/cm²	Non dégradé	Inconnu
8752	C	Fenêtre bois peint (Dormant extérieur)-Fe1	Bas Gauche	Bois	Peinture	0,07 mg/cm²	Non dégradé	Inconnu
8753	C	Fenêtre bois peint (Dormant)-Fe1	Haut Gauche	Bois	Peinture	0,06 mg/cm²	Non dégradé	Inconnu
8754	C	Fenêtre bois peint (Dormant)-Fe1	Centre Centre	Bois	Peinture	0,04 mg/cm²	Non dégradé	Inconnu
8755	C	Fenêtre bois peint (Dormant)-Fe1	Bas Centre	Bois	Peinture	0,05 mg/cm²	Non dégradé	Inconnu



N° de Mesure	Zone	Unité de diagnostic (UD)	Localisation de la mesure	Substrat	Revêtement	Valeurs ou constat visuel	Etat de conservation	Travaux envisagés
<b>3eme - Vol 20</b>								
8756	C	Fenêtre bois peint (Ouvrant extérieur)-Fe1	Bas Gauche	Bois	Peinture	0,07 mg/cm²	Non dégradé	Inconnu
8757	C	Fenêtre bois peint (Ouvrant extérieur)-Fe1	Centre Gauche	Bois	Peinture	0,07 mg/cm²	Non dégradé	Inconnu
8758	C	Fenêtre bois peint (Ouvrant extérieur)-Fe1	Haut Centre	Bois	Peinture	0,09 mg/cm²	Non dégradé	Inconnu
8759	A	Fenêtre bois peint (Ouvrant)-Fe1	Centre Gauche	Bois	Peinture	0,07 mg/cm²	Non dégradé	Inconnu
8760	A	Fenêtre bois peint (Ouvrant)-Fe1	Bas Gauche	Bois	Peinture	0,05 mg/cm²	Non dégradé	Inconnu
8761	A	Fenêtre bois peint (Ouvrant)-Fe1	Bas Centre	Bois	Peinture	0,06 mg/cm²	Non dégradé	Inconnu
8762	A	Fenêtre bois peint (Volet)-Fe1	Centre Centre	Bois	Peinture	0,08 mg/cm²	Non dégradé	Inconnu
8763	A	Fenêtre bois peint (Volet)-Fe1	Bas Droite	Bois	Peinture	0,02 mg/cm²	Non dégradé	Inconnu
8764	A	Fenêtre bois peint (Volet)-Fe1	Haut Droite	Bois	Peinture	0,05 mg/cm²	Non dégradé	Inconnu
8765	A	Fenêtre bois peint (Dormant extérieur)-Fe1	Haut Droite	Bois	Peinture	0,06 mg/cm²	Non dégradé	Inconnu
8766	A	Fenêtre bois peint (Dormant extérieur)-Fe1	Haut Gauche	Bois	Peinture	0,06 mg/cm²	Non dégradé	Inconnu
8767	A	Fenêtre bois peint (Dormant extérieur)-Fe1	Centre Droite	Bois	Peinture	0,04 mg/cm²	Non dégradé	Inconnu
8768	A	Fenêtre bois peint (Dormant)-Fe1	Centre Droite	Bois	Peinture	0,08 mg/cm²	Non dégradé	Inconnu
8769	A	Fenêtre bois peint (Dormant)-Fe1	Haut Centre	Bois	Peinture	0,02 mg/cm²	Non dégradé	Inconnu
8770	A	Fenêtre bois peint (Dormant)-Fe1	Centre Centre	Bois	Peinture	0,01 mg/cm²	Non dégradé	Inconnu
8771	A	Fenêtre bois peint (Ouvrant extérieur)-Fe1	Bas Gauche	Bois	Peinture	0,01 mg/cm²	Non dégradé	Inconnu
8772	A	Fenêtre bois peint (Ouvrant extérieur)-Fe1	Bas Gauche	Bois	Peinture	0,07 mg/cm²	Non dégradé	Inconnu
8773	A	Fenêtre bois peint (Ouvrant extérieur)-Fe1	Bas Droite	Bois	Peinture	0,04 mg/cm²	Non dégradé	Inconnu
8804	C	Fenêtre bois peint (Ouvrant)-Fe2	Centre Gauche	Bois	Peinture	0,07 mg/cm²	Non dégradé	Inconnu
8805	C	Fenêtre bois peint (Ouvrant)-Fe2	Bas Centre	Bois	Peinture	0,05 mg/cm²	Non dégradé	Inconnu
8806	C	Fenêtre bois peint (Ouvrant)-Fe2	Centre Droite	Bois	Peinture	0,09 mg/cm²	Non dégradé	Inconnu
8807	C	Fenêtre bois peint (Volet)-Fe2	Bas Gauche	Bois	Peinture	0,01 mg/cm²	Non dégradé	Inconnu
8808	C	Fenêtre bois peint (Volet)-Fe2	Bas Centre	Bois	Peinture	0,06 mg/cm²	Non dégradé	Inconnu

N° de Mesure	Zone	Unité de diagnostic (UD)	Localisation de la mesure	Substrat	Revêtement	Valeurs ou constat visuel	Etat de conservation	Travaux envisagés
<b>3eme - Vol 20</b>								
8809	C	Fenêtre bois peint (Volet)-Fe2	Haut Centre	Bois	Peinture	0,02 mg/cm²	Non dégradé	Inconnu
8810	C	Fenêtre bois peint (Dormant extérieur)-Fe2	Centre Droite	Bois	Peinture	0,08 mg/cm²	Non dégradé	Inconnu
8811	C	Fenêtre bois peint (Dormant extérieur)-Fe2	Bas Centre	Bois	Peinture	0,03 mg/cm²	Non dégradé	Inconnu
8812	C	Fenêtre bois peint (Dormant extérieur)-Fe2	Haut Centre	Bois	Peinture	0,06 mg/cm²	Non dégradé	Inconnu
8813	C	Fenêtre bois peint (Dormant)-Fe2	Haut Droite	Bois	Peinture	0,02 mg/cm²	Non dégradé	Inconnu
8814	C	Fenêtre bois peint (Dormant)-Fe2	Haut Centre	Bois	Peinture	0,05 mg/cm²	Non dégradé	Inconnu
8815	C	Fenêtre bois peint (Dormant)-Fe2	Bas Centre	Bois	Peinture	0,03 mg/cm²	Non dégradé	Inconnu
8816	C	Fenêtre bois peint (Ouvrant extérieur)-Fe2	Centre Centre	Bois	Peinture	0,05 mg/cm²	Non dégradé	Inconnu
8817	C	Fenêtre bois peint (Ouvrant extérieur)-Fe2	Centre Gauche	Bois	Peinture	0,09 mg/cm²	Non dégradé	Inconnu
8818	C	Fenêtre bois peint (Ouvrant extérieur)-Fe2	Centre Gauche	Bois	Peinture	0,05 mg/cm²	Non dégradé	Inconnu
8819	A	Fenêtre bois peint (Ouvrant)-Fe2	Bas Centre	Bois	Peinture	0,06 mg/cm²	Non dégradé	Inconnu
8820	A	Fenêtre bois peint (Ouvrant)-Fe2	Centre Droite	Bois	Peinture	0,06 mg/cm²	Non dégradé	Inconnu
8821	A	Fenêtre bois peint (Ouvrant)-Fe2	Centre Gauche	Bois	Peinture	0,06 mg/cm²	Non dégradé	Inconnu
8822	A	Fenêtre bois peint (Volet)-Fe2	Centre Droite	Bois	Peinture	0,08 mg/cm²	Non dégradé	Inconnu
8823	A	Fenêtre bois peint (Volet)-Fe2	Haut Gauche	Bois	Peinture	0,03 mg/cm²	Non dégradé	Inconnu
8824	A	Fenêtre bois peint (Volet)-Fe2	Haut Gauche	Bois	Peinture	0,05 mg/cm²	Non dégradé	Inconnu
8825	A	Fenêtre bois peint (Dormant extérieur)-Fe2	Bas Gauche	Bois	Peinture	0,07 mg/cm²	Non dégradé	Inconnu
8826	A	Fenêtre bois peint (Dormant extérieur)-Fe2	Haut Droite	Bois	Peinture	0,04 mg/cm²	Non dégradé	Inconnu
8827	A	Fenêtre bois peint (Dormant extérieur)-Fe2	Haut Droite	Bois	Peinture	0,09 mg/cm²	Non dégradé	Inconnu
8828	A	Fenêtre bois peint (Dormant)-Fe2	Centre Droite	Bois	Peinture	0,08 mg/cm²	Non dégradé	Inconnu
8829	A	Fenêtre bois peint (Dormant)-Fe2	Haut Droite	Bois	Peinture	0,06 mg/cm²	Non dégradé	Inconnu
8830	A	Fenêtre bois peint (Dormant)-Fe2	Bas Centre	Bois	Peinture	0,06 mg/cm²	Non dégradé	Inconnu
8831	A	Fenêtre bois peint (Ouvrant extérieur)-Fe2	Centre Gauche	Bois	Peinture	0,08 mg/cm²	Non dégradé	Inconnu

N° de Mesure	Zone	Unité de diagnostic (UD)	Localisation de la mesure	Substrat	Revêtement	Valeurs ou constat visuel	Etat de conservation	Travaux envisagés
<b>3eme - Vol 20</b>								
8832	A	Fenêtre bois peint (Ouvrant extérieur)-Fe2	Haut Centre	Bois	Peinture	0,04 mg/cm²	Non dégradé	Inconnu
8833	A	Fenêtre bois peint (Ouvrant extérieur)-Fe2	Haut Droite	Bois	Peinture	0,05 mg/cm²	Non dégradé	Inconnu
8962	C	Fenêtre bois peint (Ouvrant)-Fe3	Haut Gauche	Bois	Peinture	0,01 mg/cm²	Non dégradé	Inconnu
8963	C	Fenêtre bois peint (Ouvrant)-Fe3	Haut Centre	Bois	Peinture	0,02 mg/cm²	Non dégradé	Inconnu
8964	C	Fenêtre bois peint (Ouvrant)-Fe3	Centre Droite	Bois	Peinture	0,01 mg/cm²	Non dégradé	Inconnu
8965	C	Fenêtre bois peint (Volet)-Fe3	Haut Droite	Bois	Peinture	0,05 mg/cm²	Non dégradé	Inconnu
8966	C	Fenêtre bois peint (Volet)-Fe3	Haut Droite	Bois	Peinture	0,04 mg/cm²	Non dégradé	Inconnu
8967	C	Fenêtre bois peint (Volet)-Fe3	Centre Centre	Bois	Peinture	0,07 mg/cm²	Non dégradé	Inconnu
8968	C	Fenêtre bois peint (Dormant extérieur)-Fe3	Bas Gauche	Bois	Peinture	0,07 mg/cm²	Non dégradé	Inconnu
8969	C	Fenêtre bois peint (Dormant extérieur)-Fe3	Haut Droite	Bois	Peinture	0,04 mg/cm²	Non dégradé	Inconnu
8970	C	Fenêtre bois peint (Dormant extérieur)-Fe3	Haut Droite	Bois	Peinture	0,03 mg/cm²	Non dégradé	Inconnu
8971	C	Fenêtre bois peint (Dormant)-Fe3	Bas Droite	Bois	Peinture	0,08 mg/cm²	Non dégradé	Inconnu
8972	C	Fenêtre bois peint (Dormant)-Fe3	Bas Gauche	Bois	Peinture	0,05 mg/cm²	Non dégradé	Inconnu
8973	C	Fenêtre bois peint (Dormant)-Fe3	Bas Droite	Bois	Peinture	0,08 mg/cm²	Non dégradé	Inconnu
8974	C	Fenêtre bois peint (Ouvrant extérieur)-Fe3	Bas Centre	Bois	Peinture	0,05 mg/cm²	Non dégradé	Inconnu
8975	C	Fenêtre bois peint (Ouvrant extérieur)-Fe3	Centre Droite	Bois	Peinture	0,02 mg/cm²	Non dégradé	Inconnu
8976	C	Fenêtre bois peint (Ouvrant extérieur)-Fe3	Centre Centre	Bois	Peinture	0,03 mg/cm²	Non dégradé	Inconnu
8992	A	Fenêtre bois peint (Ouvrant)-Fe3	Centre Centre	Bois	Peinture	0,03 mg/cm²	Non dégradé	Inconnu
8993	A	Fenêtre bois peint (Ouvrant)-Fe3	Haut Centre	Bois	Peinture	0,08 mg/cm²	Non dégradé	Inconnu
8994	A	Fenêtre bois peint (Ouvrant)-Fe3	Bas Gauche	Bois	Peinture	0,04 mg/cm²	Non dégradé	Inconnu
8995	A	Fenêtre bois peint (Volet)-Fe3	Centre Droite	Bois	Peinture	0,08 mg/cm²	Non dégradé	Inconnu
8996	A	Fenêtre bois peint (Volet)-Fe3	Bas Droite	Bois	Peinture	0,05 mg/cm²	Non dégradé	Inconnu
8997	A	Fenêtre bois peint (Volet)-Fe3	Haut Droite	Bois	Peinture	0,06 mg/cm²	Non dégradé	Inconnu

N° de Mesure	Zone	Unité de diagnostic (UD)	Localisation de la mesure	Substrat	Revêtement	Valeurs ou constat visuel	Etat de conservation	Travaux envisagés
<b>3eme - Vol 20</b>								
8998	A	Fenêtre bois peint (Dormant extérieur)-Fe3	Centre Droite	Bois	Peinture	0,06 mg/cm²	Non dégradé	Inconnu
8999	A	Fenêtre bois peint (Dormant extérieur)-Fe3	Bas Gauche	Bois	Peinture	0,03 mg/cm²	Non dégradé	Inconnu
9000	A	Fenêtre bois peint (Dormant extérieur)-Fe3	Haut Droite	Bois	Peinture	0,03 mg/cm²	Non dégradé	Inconnu
9001	A	Fenêtre bois peint (Dormant)-Fe3	Centre Gauche	Bois	Peinture	0,07 mg/cm²	Non dégradé	Inconnu
9002	A	Fenêtre bois peint (Dormant)-Fe3	Bas Gauche	Bois	Peinture	0,03 mg/cm²	Non dégradé	Inconnu
9003	A	Fenêtre bois peint (Dormant)-Fe3	Bas Gauche	Bois	Peinture	0,04 mg/cm²	Non dégradé	Inconnu
9004	A	Fenêtre bois peint (Ouvrant extérieur)-Fe3	Centre Gauche	Bois	Peinture	0,05 mg/cm²	Non dégradé	Inconnu
9005	A	Fenêtre bois peint (Ouvrant extérieur)-Fe3	Bas Centre	Bois	Peinture	0,01 mg/cm²	Non dégradé	Inconnu
9006	A	Fenêtre bois peint (Ouvrant extérieur)-Fe3	Bas Gauche	Bois	Peinture	0,05 mg/cm²	Non dégradé	Inconnu
9025	C	Porte bois peint (Dormant)-Po5	Haut Centre	Bois	Peinture	0,04 mg/cm²	Non dégradé	Inconnu
9026	C	Porte bois peint (Dormant)-Po5	Bas Droite	Bois	Peinture	0,07 mg/cm²	Non dégradé	Inconnu
9027	C	Porte bois peint (Dormant)-Po5	Haut Droite	Bois	Peinture	0,03 mg/cm²	Non dégradé	Inconnu
9028	C	Porte bois peint (Ouvrant)-Po5	Haut Droite	Bois	Peinture	0,09 mg/cm²	Non dégradé	Inconnu
9029	C	Porte bois peint (Ouvrant)-Po5	Bas Centre	Bois	Peinture	0,04 mg/cm²	Non dégradé	Inconnu
9030	C	Porte bois peint (Ouvrant)-Po5	Centre Droite	Bois	Peinture	0,04 mg/cm²	Non dégradé	Inconnu

Nombre total d'unités de Diagnostic : 36

N° de Mesure	Zone	Unité de diagnostic (UD)	Localisation de la mesure	Substrat	Revêtement	Valeurs ou constat visuel	Etat de conservation	Travaux envisagés
<b>3eme - Vol 22</b>								
7286	E	Fenêtre PVC brut (Dormant)-Fe1	Haut Droite	Pvc	Brut	Non mesuré	-	Inconnu
7287	E	Fenêtre PVC brut (Volet)-Fe1	Haut Centre	Pvc	Brut	Non mesuré	-	Inconnu
7288	E	Fenêtre PVC brut (Ouvrant)-Fe1	Bas Droite	Pvc	Brut	Non mesuré	-	Inconnu
7289	E	Fenêtre PVC brut (Dormant extérieur)-Fe1	Haut Droite	Pvc	Brut	Non mesuré	-	Inconnu

N° de Mesure	Zone	Unité de diagnostic (UD)	Localisation de la mesure	Substrat	Revêtement	Valeurs ou constat visuel	Etat de conservation	Travaux envisagés
<b>3eme - Vol 22</b>								
7290	E	Fenêtre PVC brut (Ouvrant extérieur)-Fe1	Haut Droite	Pvc	Brut	Non mesuré	-	Inconnu
7453	E	Plafond platre peint-Plafond1	Haut Centre	Plâtre	Peinture	0,04 mg/cm²	Non dégradé	Inconnu
7454	E	Plafond platre peint-Plafond1	Haut Centre	Plâtre	Peinture	0,03 mg/cm²	Non dégradé	Inconnu
7455	E	Plafond platre peint-Plafond1	Haut Centre	Plâtre	Peinture	0,06 mg/cm²	Non dégradé	Inconnu
7777	A	Plinthe bois peint-Plinthe1	Bas Gauche	Bois	Peinture	0,06 mg/cm²	Non dégradé	Inconnu
7778	A	Plinthe bois peint-Plinthe1	Centre Centre	Bois	Peinture	0,08 mg/cm²	Non dégradé	Inconnu
7779	A	Plinthe bois peint-Plinthe1	Bas Centre	Bois	Peinture	0,08 mg/cm²	Non dégradé	Inconnu
7780	B	Plinthe bois peint-Plinthe1	Centre Droite	Bois	Peinture	0,05 mg/cm²	Non dégradé	Inconnu
7781	B	Plinthe bois peint-Plinthe1	Bas Droite	Bois	Peinture	0,04 mg/cm²	Non dégradé	Inconnu
7782	B	Plinthe bois peint-Plinthe1	Haut Droite	Bois	Peinture	0,07 mg/cm²	Non dégradé	Inconnu
7783	C	Plinthe bois peint-Plinthe1	Bas Gauche	Bois	Peinture	0,05 mg/cm²	Non dégradé	Inconnu
7784	C	Plinthe bois peint-Plinthe1	Centre Centre	Bois	Peinture	0,08 mg/cm²	Non dégradé	Inconnu
7785	C	Plinthe bois peint-Plinthe1	Bas Gauche	Bois	Peinture	0,08 mg/cm²	Non dégradé	Inconnu
7786	D	Plinthe bois peint-Plinthe1	Bas Droite	Bois	Peinture	0,05 mg/cm²	Non dégradé	Inconnu
7787	D	Plinthe bois peint-Plinthe1	Centre Centre	Bois	Peinture	0,06 mg/cm²	Non dégradé	Inconnu
7788	D	Plinthe bois peint-Plinthe1	Bas Gauche	Bois	Peinture	0,04 mg/cm²	Non dégradé	Inconnu
7789	E	Plinthe bois peint-Plinthe1	Centre Centre	Bois	Peinture	0,02 mg/cm²	Non dégradé	Inconnu
7790	E	Plinthe bois peint-Plinthe1	Haut Centre	Bois	Peinture	0,06 mg/cm²	Non dégradé	Inconnu
7791	E	Plinthe bois peint-Plinthe1	Haut Droite	Bois	Peinture	0,06 mg/cm²	Non dégradé	Inconnu
7792	F	Plinthe bois peint-Plinthe1	Haut Gauche	Bois	Peinture	0,06 mg/cm²	Non dégradé	Inconnu
7793	F	Plinthe bois peint-Plinthe1	Bas Centre	Bois	Peinture	0,04 mg/cm²	Non dégradé	Inconnu
7794	F	Plinthe bois peint-Plinthe1	Centre Centre	Bois	Peinture	0,06 mg/cm²	Non dégradé	Inconnu
8327	A	Porte bois peint (Dormant)-Po1	Haut Droite	Bois	Peinture	0,07 mg/cm²	Non dégradé	Inconnu

N° de Mesure	Zone	Unité de diagnostic (UD)	Localisation de la mesure	Substrat	Revêtement	Valeurs ou constat visuel	Etat de conservation	Travaux envisagés
<b>3eme - Vol 22</b>								
8328	A	Porte bois peint (Dormant)-Po1	Centre Gauche	Bois	Peinture	0,06 mg/cm²	Non dégradé	Inconnu
8329	A	Porte bois peint (Dormant)-Po1	Haut Centre	Bois	Peinture	0,05 mg/cm²	Non dégradé	Inconnu
8330	A	Porte bois peint (Ouvrant)-Po1	Bas Gauche	Bois	Peinture	0,05 mg/cm²	Non dégradé	Inconnu
8331	A	Porte bois peint (Ouvrant)-Po1	Bas Droite	Bois	Peinture	0,06 mg/cm²	Non dégradé	Inconnu
8332	A	Porte bois peint (Ouvrant)-Po1	Haut Gauche	Bois	Peinture	0,02 mg/cm²	Non dégradé	Inconnu
9080	E	Pos radiateur métal peint (Radiateur )-Radiateur1	Bas Centre	Métal	Peinture	2,06 mg/cm²	Non dégradé	Inconnu
9081	E	Sol Dalle plastique (Sol)-Sol1	Centre Gauche	Béton	Peinture	Non mesuré	-	Inconnu
9082	E	Sol Dalle plastique (Sol)-Sol1	Centre Centre	Béton	Peinture	Non mesuré	-	Inconnu
9083	E	Sol Dalle plastique (Sol)-Sol1	Haut Droite	Béton	Peinture	Non mesuré	-	Inconnu
9125	A	Mur ciment peint-Mur1	Haut Droite	Ciment	Peinture	0,05 mg/cm²	Non dégradé	Inconnu
9126	A	Mur ciment peint-Mur1	Haut Droite	Ciment	Peinture	0,03 mg/cm²	Non dégradé	Inconnu
9127	A	Mur ciment peint-Mur1	Bas Gauche	Ciment	Peinture	0,06 mg/cm²	Non dégradé	Inconnu
9131	C	Mur ciment peint-Mur1	Bas Gauche	Ciment	Peinture	0,03 mg/cm²	Non dégradé	Inconnu
9132	C	Mur ciment peint-Mur1	Bas Gauche	Ciment	Peinture	0,02 mg/cm²	Non dégradé	Inconnu
9133	C	Mur ciment peint-Mur1	Centre Gauche	Ciment	Peinture	0,06 mg/cm²	Non dégradé	Inconnu
9134	D	Mur ciment peint-Mur1	Bas Centre	Ciment	Peinture	0,05 mg/cm²	Non dégradé	Inconnu
9135	D	Mur ciment peint-Mur1	Centre Gauche	Ciment	Peinture	0,02 mg/cm²	Non dégradé	Inconnu
9136	D	Mur ciment peint-Mur1	Bas Gauche	Ciment	Peinture	0,06 mg/cm²	Non dégradé	Inconnu
9137	E	Mur ciment peint-Mur1	Bas Gauche	Ciment	Peinture	0,04 mg/cm²	Non dégradé	Inconnu
9138	E	Mur ciment peint-Mur1	Bas Centre	Ciment	Peinture	0,03 mg/cm²	Non dégradé	Inconnu
9139	E	Mur ciment peint-Mur1	Bas Centre	Ciment	Peinture	0,04 mg/cm²	Non dégradé	Inconnu
9140	F	Mur ciment peint-Mur1	Bas Droite	Ciment	Peinture	0,03 mg/cm²	Non dégradé	Inconnu
9141	F	Mur ciment peint-Mur1	Haut Centre	Ciment	Peinture	0,05 mg/cm²	Non dégradé	Inconnu



N° de Mesure	Zone	Unité de diagnostic (UD)	Localisation de la mesure	Substrat	Revêtement	Valeurs ou constat visuel	Etat de conservation	Travaux envisagés
<b>3eme - Vol 22</b>								
9142	F	Mur ciment peint-Mur1	Haut Centre	Ciment	Peinture	0,05 mg/cm²	Non dégradé	Inconnu
9143	A	Mur platre papier peint-Mur1	Centre Droite	Plâtre	Papier peint	0,02 mg/cm²	Non dégradé	Inconnu
9144	A	Mur platre papier peint-Mur1	Centre Centre	Plâtre	Papier peint	0,02 mg/cm²	Non dégradé	Inconnu
9145	A	Mur platre papier peint-Mur1	Centre Droite	Plâtre	Papier peint	0,02 mg/cm²	Non dégradé	Inconnu
9149	C	Mur platre papier peint-Mur1	Bas Droite	Plâtre	Papier peint	0,04 mg/cm²	Non dégradé	Inconnu
9150	C	Mur platre papier peint-Mur1	Haut Gauche	Plâtre	Papier peint	0,05 mg/cm²	Non dégradé	Inconnu
9151	C	Mur platre papier peint-Mur1	Centre Droite	Plâtre	Papier peint	0,03 mg/cm²	Non dégradé	Inconnu
9152	D	Mur platre papier peint-Mur1	Haut Centre	Plâtre	Papier peint	0,06 mg/cm²	Non dégradé	Inconnu
9153	D	Mur platre papier peint-Mur1	Haut Centre	Plâtre	Papier peint	0,08 mg/cm²	Non dégradé	Inconnu
9154	D	Mur platre papier peint-Mur1	Haut Centre	Plâtre	Papier peint	0,07 mg/cm²	Non dégradé	Inconnu
9155	E	Mur platre papier peint-Mur1	Bas Gauche	Plâtre	Papier peint	0,05 mg/cm²	Non dégradé	Inconnu
9156	E	Mur platre papier peint-Mur1	Centre Droite	Plâtre	Papier peint	0,03 mg/cm²	Non dégradé	Inconnu
9157	E	Mur platre papier peint-Mur1	Haut Centre	Plâtre	Papier peint	0,04 mg/cm²	Non dégradé	Inconnu
9158	F	Mur platre papier peint-Mur1	Haut Centre	Plâtre	Papier peint	0,08 mg/cm²	Non dégradé	Inconnu
9159	F	Mur platre papier peint-Mur1	Bas Centre	Plâtre	Papier peint	0,05 mg/cm²	Non dégradé	Inconnu
9160	F	Mur platre papier peint-Mur1	Haut Droite	Plâtre	Papier peint	0,04 mg/cm²	Non dégradé	Inconnu
Nombre total d'unités de Diagnostic : 18								
N° de Mesure	Zone	Unité de diagnostic (UD)	Localisation de la mesure	Substrat	Revêtement	Valeurs ou constat visuel	Etat de conservation	Travaux envisagés
<b>3eme - Vol 223</b>								
8357	A	Porte bois peint (Dormant)-Po1	Bas Droite	Bois	Peinture	0,05 mg/cm²	Non dégradé	Inconnu
8358	A	Porte bois peint (Dormant)-Po1	Centre Gauche	Bois	Peinture	0,05 mg/cm²	Non dégradé	Inconnu
8359	A	Porte bois peint (Dormant)-Po1	Bas Gauche	Bois	Peinture	0,09 mg/cm²	Non dégradé	Inconnu

N° de Mesure	Zone	Unité de diagnostic (UD)	Localisation de la mesure	Substrat	Revêtement	Valeurs ou constat visuel	Etat de conservation	Travaux envisagés
<b>3eme - Vol 223</b>								
8360	A	Porte bois peint (Ouvrant)-Po1	Haut Gauche	Bois	Peinture	0,02 mg/cm²	Non dégradé	Inconnu
8361	A	Porte bois peint (Ouvrant)-Po1	Centre Droite	Bois	Peinture	0,07 mg/cm²	Non dégradé	Inconnu
8362	A	Porte bois peint (Ouvrant)-Po1	Haut Droite	Bois	Peinture	0,03 mg/cm²	Non dégradé	Inconnu
9085	C	Carrelage brut-Carrelage1	Bas Gauche	Carrelage	Brut	Non mesuré	-	Inconnu
9086	D	Faïence brut (Faïence)-Faïence1	Haut Droite	Faïence	Brut	Non mesuré	-	Inconnu
9087	C	Faïence brut (Faïence)-Faïence1	Haut Gauche	Faïence	Brut	Non mesuré	-	Inconnu
9088	B	Faïence brut (Faïence)-Faïence1	Centre Droite	Faïence	Brut	Non mesuré	-	Inconnu
9089	C	Mur plâtre peint-Mur1	Haut Centre	Plâtre	Peinture	0,06 mg/cm²	Non dégradé	Inconnu
9090	C	Mur plâtre peint-Mur1	Bas Gauche	Plâtre	Peinture	0,06 mg/cm²	Non dégradé	Inconnu
9091	C	Mur plâtre peint-Mur1	Centre Gauche	Plâtre	Peinture	0,04 mg/cm²	Non dégradé	Inconnu
9092	D	Mur plâtre papier peint-Mur1	Centre Droite	Plâtre	Papier peint	0,01 mg/cm²	Non dégradé	Inconnu
9093	D	Mur plâtre papier peint-Mur1	Haut Droite	Plâtre	Papier peint	0,03 mg/cm²	Non dégradé	Inconnu
9094	D	Mur plâtre papier peint-Mur1	Bas Centre	Plâtre	Papier peint	0,03 mg/cm²	Non dégradé	Inconnu
9095	B	Mur plâtre papier peint-Mur1	Haut Centre	Plâtre	Papier peint	0,09 mg/cm²	Non dégradé	Inconnu
9096	B	Mur plâtre papier peint-Mur1	Bas Gauche	Plâtre	Papier peint	0,02 mg/cm²	Non dégradé	Inconnu
9097	B	Mur plâtre papier peint-Mur1	Haut Gauche	Plâtre	Papier peint	0,09 mg/cm²	Non dégradé	Inconnu
9098	A	Mur plâtre papier peint-Mur1	Centre Gauche	Plâtre	Papier peint	0,04 mg/cm²	Non dégradé	Inconnu
9099	A	Mur plâtre papier peint-Mur1	Centre Gauche	Plâtre	Papier peint	0,06 mg/cm²	Non dégradé	Inconnu
9100	A	Mur plâtre papier peint-Mur1	Haut Centre	Plâtre	Papier peint	0,02 mg/cm²	Non dégradé	Inconnu
9128	D	Mur ciment peint-Mur1	Haut Centre	Ciment	Peinture	0,01 mg/cm²	Non dégradé	Inconnu
9129	D	Mur ciment peint-Mur1	Bas Gauche	Ciment	Peinture	0,01 mg/cm²	Non dégradé	Inconnu
9130	D	Mur ciment peint-Mur1	Haut Droite	Ciment	Peinture	0,02 mg/cm²	Non dégradé	Inconnu
9146	D	Mur plâtre papier peint-Mur2	Bas Centre	Plâtre	Papier peint	0,08 mg/cm²	Non dégradé	Inconnu

N° de Mesure	Zone	Unité de diagnostic (UD)	Localisation de la mesure	Substrat	Revêtement	Valeurs ou constat visuel	Etat de conservation	Travaux envisagés
<b>3eme - Vol 223</b>								
9147	D	Mur platre papier peint-Mur2	Centre Gauche	Plâtre	Papier peint	0,05 mg/cm²	Non dégradé	Inconnu
9148	D	Mur platre papier peint-Mur2	Haut Centre	Plâtre	Papier peint	0,01 mg/cm²	Non dégradé	Inconnu
Nombre total d'unités de Diagnostic : 11								
N° de Mesure	Zone	Unité de diagnostic (UD)	Localisation de la mesure	Substrat	Revêtement	Valeurs ou constat visuel	Etat de conservation	Travaux envisagés
<b>3eme - Vol 23</b>								
7291	C	Fenêtre PVC brut (Dormant)-Fe1	Haut Centre	Pvc	Brut	Non mesuré	-	Inconnu
7292	C	Fenêtre PVC brut (Volet)-Fe1	Haut Gauche	Pvc	Brut	Non mesuré	-	Inconnu
7293	C	Fenêtre PVC brut (Ouvrant)-Fe1	Haut Centre	Pvc	Brut	Non mesuré	-	Inconnu
7294	C	Fenêtre PVC brut (Dormant extérieur)-Fe1	Haut Droite	Pvc	Brut	Non mesuré	-	Inconnu
7295	C	Fenêtre PVC brut (Ouvrant extérieur)-Fe1	Centre Droite	Pvc	Brut	Non mesuré	-	Inconnu
7296	C	Fenêtre PVC brut (Dormant)-Fe2	Centre Centre	Pvc	Brut	Non mesuré	-	Inconnu
7297	C	Fenêtre PVC brut (Volet)-Fe2	Bas Droite	Pvc	Brut	Non mesuré	-	Inconnu
7298	C	Fenêtre PVC brut (Ouvrant)-Fe2	Centre Droite	Pvc	Brut	Non mesuré	-	Inconnu
7299	C	Fenêtre PVC brut (Dormant extérieur)-Fe2	Centre Centre	Pvc	Brut	Non mesuré	-	Inconnu
7300	C	Fenêtre PVC brut (Ouvrant extérieur)-Fe2	Bas Droite	Pvc	Brut	Non mesuré	-	Inconnu
7456	C	Plafond platre peint-Plafond1	Centre Centre	Plâtre	Peinture	0,04 mg/cm²	Non dégradé	Inconnu
7457	C	Plafond platre peint-Plafond1	Centre Droite	Plâtre	Peinture	0,08 mg/cm²	Non dégradé	Inconnu
7458	C	Plafond platre peint-Plafond1	Bas Droite	Plâtre	Peinture	0,06 mg/cm²	Non dégradé	Inconnu
7735	D	Plinthe bois peint-Plinthe1	Bas Droite	Bois	Peinture	0,01 mg/cm²	Non dégradé	Inconnu
7736	D	Plinthe bois peint-Plinthe1	Bas Droite	Bois	Peinture	0,06 mg/cm²	Non dégradé	Inconnu
7737	D	Plinthe bois peint-Plinthe1	Centre Droite	Bois	Peinture	0,08 mg/cm²	Non dégradé	Inconnu
7738	A	Plinthe bois peint-Plinthe1	Centre Gauche	Bois	Peinture	0,06 mg/cm²	Non dégradé	Inconnu

N° de Mesure	Zone	Unité de diagnostic (UD)	Localisation de la mesure	Substrat	Revêtement	Valeurs ou constat visuel	Etat de conservation	Travaux envisagés
<b>3eme - Vol 23</b>								
7739	A	Plinthe bois peint-Plinthe1	Haut Gauche	Bois	Peinture	0,05 mg/cm²	Non dégradé	Inconnu
7740	A	Plinthe bois peint-Plinthe1	Centre Gauche	Bois	Peinture	0,09 mg/cm²	Non dégradé	Inconnu
7741	B	Plinthe bois peint-Plinthe1	Bas Droite	Bois	Peinture	0,02 mg/cm²	Non dégradé	Inconnu
7742	B	Plinthe bois peint-Plinthe1	Bas Centre	Bois	Peinture	0,03 mg/cm²	Non dégradé	Inconnu
7743	B	Plinthe bois peint-Plinthe1	Centre Centre	Bois	Peinture	0,05 mg/cm²	Non dégradé	Inconnu
7744	C	Plinthe bois peint-Plinthe1	Centre Centre	Bois	Peinture	0,07 mg/cm²	Non dégradé	Inconnu
7745	C	Plinthe bois peint-Plinthe1	Bas Gauche	Bois	Peinture	0,08 mg/cm²	Non dégradé	Inconnu
7746	C	Plinthe bois peint-Plinthe1	Haut Droite	Bois	Peinture	0,08 mg/cm²	Non dégradé	Inconnu
8315	A	Porte bois peint (Dormant)-Po1	Bas Centre	Bois	Peinture	0,03 mg/cm²	Non dégradé	Inconnu
8316	A	Porte bois peint (Dormant)-Po1	Centre Centre	Bois	Peinture	0,08 mg/cm²	Non dégradé	Inconnu
8317	A	Porte bois peint (Dormant)-Po1	Bas Droite	Bois	Peinture	0,08 mg/cm²	Non dégradé	Inconnu
8318	A	Porte bois peint (Ouvrant)-Po1	Centre Centre	Bois	Peinture	0,07 mg/cm²	Non dégradé	Inconnu
8319	A	Porte bois peint (Ouvrant)-Po1	Haut Centre	Bois	Peinture	0,01 mg/cm²	Non dégradé	Inconnu
8320	A	Porte bois peint (Ouvrant)-Po1	Bas Gauche	Bois	Peinture	0,05 mg/cm²	Non dégradé	Inconnu
9204	C	Pos radiateur métal peint (Radiateur )-Radiateur1	Haut Gauche	Métal	Peinture	1,55 mg/cm²	Non dégradé	Inconnu
9206	A	Sol parquet bois (Sol)-Sol1	Centre Gauche	Béton	Peinture	Non mesuré	-	Inconnu
9207	A	Sol parquet bois (Sol)-Sol1	Bas Centre	Béton	Peinture	0 mg/cm²	Non dégradé	Inconnu
9208	A	Sol parquet bois (Sol)-Sol1	Haut Gauche	Béton	Peinture	0 mg/cm²	Non dégradé	Inconnu
9212	A	Mur platre papier peint-Mur1	Centre Centre	Plâtre	Papier peint	0,07 mg/cm²	Non dégradé	Inconnu
9213	A	Mur platre papier peint-Mur1	Haut Gauche	Plâtre	Papier peint	0,04 mg/cm²	Non dégradé	Inconnu
9214	A	Mur platre papier peint-Mur1	Centre Droite	Plâtre	Papier peint	0,05 mg/cm²	Non dégradé	Inconnu
9215	B	Mur platre papier peint-Mur1	Centre Centre	Plâtre	Papier peint	0,03 mg/cm²	Non dégradé	Inconnu
9216	B	Mur platre papier peint-Mur1	Bas Gauche	Plâtre	Papier peint	0,02 mg/cm²	Non dégradé	Inconnu

N° de Mesure	Zone	Unité de diagnostic (UD)	Localisation de la mesure	Substrat	Revêtement	Valeurs ou constat visuel	Etat de conservation	Travaux envisagés
<b>3eme - Vol 23</b>								
9217	B	Mur platre papier peint-Mur1	Centre Gauche	Plâtre	Papier peint	0,08 mg/cm²	Non dégradé	Inconnu
9218	D	Mur platre papier peint-Mur1	Bas Centre	Plâtre	Papier peint	0,07 mg/cm²	Non dégradé	Inconnu
9219	D	Mur platre papier peint-Mur1	Bas Gauche	Plâtre	Papier peint	0,04 mg/cm²	Non dégradé	Inconnu
9220	D	Mur platre papier peint-Mur1	Bas Droite	Plâtre	Papier peint	0,03 mg/cm²	Non dégradé	Inconnu
9221	C	Mur platre papier peint-Mur1	Centre Gauche	Plâtre	Peinture	0,06 mg/cm²	Non dégradé	Inconnu
9222	C	Mur platre papier peint-Mur1	Bas Droite	Plâtre	Peinture	0,05 mg/cm²	Non dégradé	Inconnu
9223	C	Mur platre papier peint-Mur1	Centre Centre	Plâtre	Peinture	0,06 mg/cm²	Non dégradé	Inconnu
9237	A	Fenêtre bois peint (Ouvrant)-Fe1	Haut Gauche	Bois	Peinture	0,04 mg/cm²	Non dégradé	Inconnu
9238	A	Fenêtre bois peint (Ouvrant)-Fe1	Centre Droite	Bois	Peinture	0,05 mg/cm²	Non dégradé	Inconnu
9239	A	Fenêtre bois peint (Ouvrant)-Fe1	Bas Gauche	Bois	Peinture	0,07 mg/cm²	Non dégradé	Inconnu
9240	A	Fenêtre bois peint (Volet)-Fe1	Centre Centre	Bois	Peinture	0,08 mg/cm²	Non dégradé	Inconnu
9241	A	Fenêtre bois peint (Volet)-Fe1	Haut Droite	Bois	Peinture	0,02 mg/cm²	Non dégradé	Inconnu
9242	A	Fenêtre bois peint (Volet)-Fe1	Bas Droite	Bois	Peinture	0,08 mg/cm²	Non dégradé	Inconnu
9243	A	Fenêtre bois peint (Dormant extérieur)-Fe1	Centre Gauche	Bois	Peinture	0,07 mg/cm²	Non dégradé	Inconnu
9244	A	Fenêtre bois peint (Dormant extérieur)-Fe1	Centre Centre	Bois	Peinture	0,01 mg/cm²	Non dégradé	Inconnu
9245	A	Fenêtre bois peint (Dormant extérieur)-Fe1	Bas Gauche	Bois	Peinture	0,06 mg/cm²	Non dégradé	Inconnu
9246	A	Fenêtre bois peint (Dormant)-Fe1	Haut Centre	Bois	Peinture	0,08 mg/cm²	Non dégradé	Inconnu
9247	A	Fenêtre bois peint (Dormant)-Fe1	Haut Gauche	Bois	Peinture	0,02 mg/cm²	Non dégradé	Inconnu
9248	A	Fenêtre bois peint (Dormant)-Fe1	Bas Centre	Bois	Peinture	0,08 mg/cm²	Non dégradé	Inconnu
9249	A	Fenêtre bois peint (Ouvrant extérieur)-Fe1	Centre Gauche	Bois	Peinture	0,03 mg/cm²	Non dégradé	Inconnu
9250	A	Fenêtre bois peint (Ouvrant extérieur)-Fe1	Centre Droite	Bois	Peinture	0,03 mg/cm²	Non dégradé	Inconnu
9251	A	Fenêtre bois peint (Ouvrant extérieur)-Fe1	Bas Gauche	Bois	Peinture	0,04 mg/cm²	Non dégradé	Inconnu

Nombre total d'unités de Diagnostic : 18

N° de Mesure	Zone	Unité de diagnostic (UD)	Localisation de la mesure	Substrat	Revêtement	Valeurs ou constat visuel	Etat de conservation	Travaux envisagés
<b>3eme - Vol 24</b>								
7301	C	Fenêtre PVC brut (Dormant)-Fe1	Centre Gauche	Pvc	Brut	Non mesuré	-	Inconnu
7302	C	Fenêtre PVC brut (Volet)-Fe1	Bas Droite	Pvc	Brut	Non mesuré	-	Inconnu
7303	C	Fenêtre PVC brut (Ouvrant)-Fe1	Bas Droite	Pvc	Brut	Non mesuré	-	Inconnu
7304	C	Fenêtre PVC brut (Dormant extérieur)-Fe1	Haut Droite	Pvc	Brut	Non mesuré	-	Inconnu
7305	C	Fenêtre PVC brut (Ouvrant extérieur)-Fe1	Haut Centre	Pvc	Brut	Non mesuré	-	Inconnu
7306	C	Fenêtre PVC brut (Dormant)-Fe2	Centre Droite	Pvc	Brut	Non mesuré	-	Inconnu
7307	C	Fenêtre PVC brut (Volet)-Fe2	Centre Droite	Pvc	Brut	Non mesuré	-	Inconnu
7308	C	Fenêtre PVC brut (Ouvrant)-Fe2	Haut Droite	Pvc	Brut	Non mesuré	-	Inconnu
7309	C	Fenêtre PVC brut (Dormant extérieur)-Fe2	Haut Centre	Pvc	Brut	Non mesuré	-	Inconnu
7310	C	Fenêtre PVC brut (Ouvrant extérieur)-Fe2	Centre Droite	Pvc	Brut	Non mesuré	-	Inconnu
7459	C	Plafond plâtre peint-Plafond1	Centre Droite	Plâtre	Peinture	0,05 mg/cm²	Non dégradé	Inconnu
7460	C	Plafond plâtre peint-Plafond1	Haut Gauche	Plâtre	Peinture	0,08 mg/cm²	Non dégradé	Inconnu
7461	C	Plafond plâtre peint-Plafond1	Haut Gauche	Plâtre	Peinture	0,05 mg/cm²	Non dégradé	Inconnu
7723	A	Plinthe bois peint-Plinthe1	Centre Droite	Bois	Peinture	0,06 mg/cm²	Non dégradé	Inconnu
7724	A	Plinthe bois peint-Plinthe1	Centre Centre	Bois	Peinture	0,07 mg/cm²	Non dégradé	Inconnu
7725	A	Plinthe bois peint-Plinthe1	Bas Centre	Bois	Peinture	0,04 mg/cm²	Non dégradé	Inconnu
7726	B	Plinthe bois peint-Plinthe1	Bas Gauche	Bois	Peinture	0,06 mg/cm²	Non dégradé	Inconnu
7727	B	Plinthe bois peint-Plinthe1	Haut Gauche	Bois	Peinture	0,05 mg/cm²	Non dégradé	Inconnu
7728	B	Plinthe bois peint-Plinthe1	Haut Centre	Bois	Peinture	0,02 mg/cm²	Non dégradé	Inconnu
7729	C	Plinthe bois peint-Plinthe1	Bas Gauche	Bois	Peinture	0,07 mg/cm²	Non dégradé	Inconnu
7730	C	Plinthe bois peint-Plinthe1	Bas Gauche	Bois	Peinture	0,01 mg/cm²	Non dégradé	Inconnu
7731	C	Plinthe bois peint-Plinthe1	Centre Droite	Bois	Peinture	0,05 mg/cm²	Non dégradé	Inconnu
7732	D	Plinthe bois peint-Plinthe1	Bas Centre	Bois	Peinture	0,08 mg/cm²	Non dégradé	Inconnu



N° de Mesure	Zone	Unité de diagnostic (UD)	Localisation de la mesure	Substrat	Revêtement	Valeurs ou constat visuel	Etat de conservation	Travaux envisagés
<b>3eme - Vol 24</b>								
7733	D	Plinthe bois peint-Plinthe1	Haut Gauche	Bois	Peinture	0,04 mg/cm²	Non dégradé	Inconnu
7734	D	Plinthe bois peint-Plinthe1	Haut Droite	Bois	Peinture	0,02 mg/cm²	Non dégradé	Inconnu
8279	A	Porte bois peint (Dormant)-Po1	Bas Gauche	Bois	Peinture	0,07 mg/cm²	Non dégradé	Inconnu
8280	A	Porte bois peint (Dormant)-Po1	Haut Gauche	Bois	Peinture	0,07 mg/cm²	Non dégradé	Inconnu
8281	A	Porte bois peint (Dormant)-Po1	Centre Droite	Bois	Peinture	0,03 mg/cm²	Non dégradé	Inconnu
8282	A	Porte bois peint (Ouvrant)-Po1	Haut Centre	Bois	Peinture	0,02 mg/cm²	Non dégradé	Inconnu
8283	A	Porte bois peint (Ouvrant)-Po1	Haut Gauche	Bois	Peinture	0,09 mg/cm²	Non dégradé	Inconnu
8284	A	Porte bois peint (Ouvrant)-Po1	Centre Gauche	Bois	Peinture	0,03 mg/cm²	Non dégradé	Inconnu
9309	A	Mur platre papier peint-Mur1	Centre Droite	Plâtre	Papier peint	0,06 mg/cm²	Non dégradé	Inconnu
9310	A	Mur platre papier peint-Mur1	Bas Droite	Plâtre	Papier peint	0,05 mg/cm²	Non dégradé	Inconnu
9311	A	Mur platre papier peint-Mur1	Centre Centre	Plâtre	Papier peint	0,03 mg/cm²	Non dégradé	Inconnu
9312	B	Mur platre papier peint-Mur1	Bas Droite	Plâtre	Papier peint	0,06 mg/cm²	Non dégradé	Inconnu
9313	B	Mur platre papier peint-Mur1	Bas Centre	Plâtre	Papier peint	0,03 mg/cm²	Non dégradé	Inconnu
9314	B	Mur platre papier peint-Mur1	Centre Droite	Plâtre	Papier peint	0,01 mg/cm²	Non dégradé	Inconnu
9315	C	Mur platre papier peint-Mur1	Haut Centre	Plâtre	Papier peint	0,08 mg/cm²	Non dégradé	Inconnu
9316	C	Mur platre papier peint-Mur1	Centre Droite	Plâtre	Papier peint	0,07 mg/cm²	Non dégradé	Inconnu
9317	C	Mur platre papier peint-Mur1	Centre Droite	Plâtre	Papier peint	0,08 mg/cm²	Non dégradé	Inconnu
9318	D	Mur platre papier peint-Mur1	Centre Gauche	Plâtre	Papier peint	0,08 mg/cm²	Non dégradé	Inconnu
9319	D	Mur platre papier peint-Mur1	Haut Gauche	Plâtre	Papier peint	0,02 mg/cm²	Non dégradé	Inconnu
9320	D	Mur platre papier peint-Mur1	Bas Centre	Plâtre	Papier peint	0,04 mg/cm²	Non dégradé	Inconnu
9333	C	Pos radiateur métal peint (Radiateur )-Radiateur1	Bas Droite	Métal	Peinture	2,18 mg/cm²	Non dégradé	Inconnu
9338	A	Sol parquet bois (Sol)-Sol1	Bas Gauche	Béton	Peinture	0 mg/cm²	Non dégradé	Inconnu
9339	A	Sol parquet bois (Sol)-Sol1	Bas Droite	Béton	Peinture	Non mesuré	-	Inconnu

N° de Mesure	Zone	Unité de diagnostic (UD)	Localisation de la mesure	Substrat	Revêtement	Valeurs ou constat visuel	Etat de conservation	Travaux envisagés
<b>3eme - Vol 24</b>								
9340	A	Sol parquet bois (Sol)-Sol1	Haut Centre	Béton	Peinture	0 mg/cm²	Non dégradé	Inconnu
9341	A	Fenêtre bois peint (Ouvrant)-Fe1	Centre Centre	Bois	Peinture	0,06 mg/cm²	Non dégradé	Inconnu
9342	A	Fenêtre bois peint (Ouvrant)-Fe1	Bas Centre	Bois	Peinture	0,04 mg/cm²	Non dégradé	Inconnu
9343	A	Fenêtre bois peint (Ouvrant)-Fe1	Bas Gauche	Bois	Peinture	0,05 mg/cm²	Non dégradé	Inconnu
9344	A	Fenêtre bois peint (Volet)-Fe1	Centre Droite	Bois	Peinture	0,04 mg/cm²	Non dégradé	Inconnu
9345	A	Fenêtre bois peint (Volet)-Fe1	Haut Droite	Bois	Peinture	0,04 mg/cm²	Non dégradé	Inconnu
9346	A	Fenêtre bois peint (Volet)-Fe1	Bas Gauche	Bois	Peinture	0,04 mg/cm²	Non dégradé	Inconnu
9347	A	Fenêtre bois peint (Dormant extérieur)-Fe1	Bas Droite	Bois	Peinture	0,04 mg/cm²	Non dégradé	Inconnu
9348	A	Fenêtre bois peint (Dormant extérieur)-Fe1	Haut Gauche	Bois	Peinture	0,04 mg/cm²	Non dégradé	Inconnu
9349	A	Fenêtre bois peint (Dormant extérieur)-Fe1	Bas Droite	Bois	Peinture	0,06 mg/cm²	Non dégradé	Inconnu
9350	A	Fenêtre bois peint (Dormant)-Fe1	Centre Gauche	Bois	Peinture	0,04 mg/cm²	Non dégradé	Inconnu
9351	A	Fenêtre bois peint (Dormant)-Fe1	Haut Droite	Bois	Peinture	0,03 mg/cm²	Non dégradé	Inconnu
9352	A	Fenêtre bois peint (Dormant)-Fe1	Centre Gauche	Bois	Peinture	0,07 mg/cm²	Non dégradé	Inconnu
9353	A	Fenêtre bois peint (Ouvrant extérieur)-Fe1	Centre Centre	Bois	Peinture	0,03 mg/cm²	Non dégradé	Inconnu
9354	A	Fenêtre bois peint (Ouvrant extérieur)-Fe1	Centre Droite	Bois	Peinture	0,06 mg/cm²	Non dégradé	Inconnu
9355	A	Fenêtre bois peint (Ouvrant extérieur)-Fe1	Centre Droite	Bois	Peinture	0,06 mg/cm²	Non dégradé	Inconnu
Nombre total d'unités de Diagnostic : 18								
N° de Mesure	Zone	Unité de diagnostic (UD)	Localisation de la mesure	Substrat	Revêtement	Valeurs ou constat visuel	Etat de conservation	Travaux envisagés
<b>3eme - Vol 25</b>								
7311	C	Fenêtre PVC brut (Dormant)-Fe1	Bas Centre	Pvc	Brut	Non mesuré	-	Inconnu
7312	C	Fenêtre PVC brut (Volet)-Fe1	Bas Droite	Pvc	Brut	Non mesuré	-	Inconnu
7313	C	Fenêtre PVC brut (Ouvrant)-Fe1	Bas Centre	Pvc	Brut	Non mesuré	-	Inconnu

N° de Mesure	Zone	Unité de diagnostic (UD)	Localisation de la mesure	Substrat	Revêtement	Valeurs ou constat visuel	Etat de conservation	Travaux envisagés
<b>3eme - Vol 25</b>								
7314	C	Fenêtre PVC brut (Dormant extérieur)-Fe1	Centre Gauche	Pvc	Brut	Non mesuré	-	Inconnu
7315	C	Fenêtre PVC brut (Ouvrant extérieur)-Fe1	Bas Droite	Pvc	Brut	Non mesuré	-	Inconnu
7462	C	Plafond plâtre peint-Plafond1	Centre Gauche	Plâtre	Peinture	0,03 mg/cm²	Non dégradé	Inconnu
7463	C	Plafond plâtre peint-Plafond1	Centre Droite	Plâtre	Peinture	0,05 mg/cm²	Non dégradé	Inconnu
7464	C	Plafond plâtre peint-Plafond1	Haut Gauche	Plâtre	Peinture	0,04 mg/cm²	Non dégradé	Inconnu
8249	A	Porte bois peint (Dormant)-Po1	Bas Gauche	Bois	Peinture	0,01 mg/cm²	Non dégradé	Inconnu
8250	A	Porte bois peint (Dormant)-Po1	Centre Droite	Bois	Peinture	0,01 mg/cm²	Non dégradé	Inconnu
8251	A	Porte bois peint (Dormant)-Po1	Haut Centre	Bois	Peinture	0,09 mg/cm²	Non dégradé	Inconnu
8252	A	Porte bois peint (Ouvrant)-Po1	Centre Centre	Bois	Peinture	0,02 mg/cm²	Non dégradé	Inconnu
8253	A	Porte bois peint (Ouvrant)-Po1	Centre Centre	Bois	Peinture	0,04 mg/cm²	Non dégradé	Inconnu
8254	A	Porte bois peint (Ouvrant)-Po1	Bas Centre	Bois	Peinture	0,02 mg/cm²	Non dégradé	Inconnu
8261	F	Porte bois peint (Dormant)-Po1	Bas Droite	Bois	Peinture	0,06 mg/cm²	Non dégradé	Inconnu
8262	F	Porte bois peint (Dormant)-Po1	Bas Centre	Bois	Peinture	0,04 mg/cm²	Non dégradé	Inconnu
8263	F	Porte bois peint (Dormant)-Po1	Haut Gauche	Bois	Peinture	0,06 mg/cm²	Non dégradé	Inconnu
8264	F	Porte bois peint (Ouvrant)-Po1	Haut Gauche	Bois	Peinture	0,09 mg/cm²	Non dégradé	Inconnu
8265	F	Porte bois peint (Ouvrant)-Po1	Centre Centre	Bois	Peinture	0,01 mg/cm²	Non dégradé	Inconnu
8266	F	Porte bois peint (Ouvrant)-Po1	Haut Centre	Bois	Peinture	0,04 mg/cm²	Non dégradé	Inconnu
8267	F	Porte bois peint (Dormant)-Po2	Centre Droite	Bois	Peinture	0,05 mg/cm²	Non dégradé	Inconnu
8268	F	Porte bois peint (Dormant)-Po2	Bas Gauche	Bois	Peinture	0,07 mg/cm²	Non dégradé	Inconnu
8269	F	Porte bois peint (Dormant)-Po2	Haut Droite	Bois	Peinture	0,08 mg/cm²	Non dégradé	Inconnu
8270	F	Porte bois peint (Ouvrant)-Po2	Haut Droite	Bois	Peinture	0,03 mg/cm²	Non dégradé	Inconnu
8271	F	Porte bois peint (Ouvrant)-Po2	Bas Centre	Bois	Peinture	0,01 mg/cm²	Non dégradé	Inconnu
8272	F	Porte bois peint (Ouvrant)-Po2	Centre Droite	Bois	Peinture	0,07 mg/cm²	Non dégradé	Inconnu

N° de Mesure	Zone	Unité de diagnostic (UD)	Localisation de la mesure	Substrat	Revêtement	Valeurs ou constat visuel	Etat de conservation	Travaux envisagés
<b>3eme - Vol 25</b>								
9401	A	Mur platre peint-Mur1	Bas Droite	Plâtre	Peinture	0,03 mg/cm²	Non dégradé	Inconnu
9402	A	Mur platre peint-Mur1	Bas Gauche	Plâtre	Peinture	0,08 mg/cm²	Non dégradé	Inconnu
9403	A	Mur platre peint-Mur1	Haut Gauche	Plâtre	Peinture	0,04 mg/cm²	Non dégradé	Inconnu
9404	B	Mur platre peint-Mur1	Haut Gauche	Plâtre	Peinture	0,09 mg/cm²	Non dégradé	Inconnu
9405	B	Mur platre peint-Mur1	Bas Gauche	Plâtre	Peinture	0,08 mg/cm²	Non dégradé	Inconnu
9406	B	Mur platre peint-Mur1	Bas Droite	Plâtre	Peinture	0,05 mg/cm²	Non dégradé	Inconnu
9407	C	Mur platre peint-Mur1	Bas Centre	Plâtre	Peinture	0,01 mg/cm²	Non dégradé	Inconnu
9408	C	Mur platre peint-Mur1	Haut Gauche	Plâtre	Peinture	0,04 mg/cm²	Non dégradé	Inconnu
9409	C	Mur platre peint-Mur1	Centre Centre	Plâtre	Peinture	0,07 mg/cm²	Non dégradé	Inconnu
9410	D	Mur platre peint-Mur1	Haut Gauche	Plâtre	Peinture	0,05 mg/cm²	Non dégradé	Inconnu
9411	D	Mur platre peint-Mur1	Centre Gauche	Plâtre	Peinture	0,03 mg/cm²	Non dégradé	Inconnu
9412	D	Mur platre peint-Mur1	Bas Centre	Plâtre	Peinture	0,03 mg/cm²	Non dégradé	Inconnu
9413	E	Mur platre peint-Mur1	Centre Centre	Plâtre	Peinture	0,09 mg/cm²	Non dégradé	Inconnu
9414	E	Mur platre peint-Mur1	Bas Droite	Plâtre	Peinture	0,07 mg/cm²	Non dégradé	Inconnu
9415	E	Mur platre peint-Mur1	Centre Droite	Plâtre	Peinture	0,02 mg/cm²	Non dégradé	Inconnu
9416	F	Mur platre peint-Mur1	Bas Centre	Plâtre	Peinture	0,07 mg/cm²	Non dégradé	Inconnu
9417	F	Mur platre peint-Mur1	Haut Gauche	Plâtre	Peinture	0,07 mg/cm²	Non dégradé	Inconnu
9418	F	Mur platre peint-Mur1	Bas Centre	Plâtre	Peinture	0,09 mg/cm²	Non dégradé	Inconnu
9419	C	Sol linoleum (Sol)-Sol1	Haut Droite	Béton	Peinture	Non mesuré	-	Inconnu
9420	C	Pos radiateur métal peint (Radiateur )-Radiateur1	Haut Droite	Métal	Peinture	1,85 mg/cm²	Non dégradé	Inconnu
Nombre total d'unités de Diagnostic :					15			

N° de Mesure	Zone	Unité de diagnostic (UD)	Localisation de la mesure	Substrat	Revêtement	Valeurs ou constat visuel	Etat de conservation	Travaux envisagés
<b>3eme - Vol 26</b>								
7471	C	Plafond platre peint-Plafond1	Bas Droite	Plâtre	Peinture	0,04 mg/cm²	Non dégradé	Inconnu
7472	C	Plafond platre peint-Plafond1	Bas Gauche	Plâtre	Peinture	0,08 mg/cm²	Non dégradé	Inconnu
7473	C	Plafond platre peint-Plafond1	Bas Droite	Plâtre	Peinture	0,08 mg/cm²	Non dégradé	Inconnu
9422	C	Carrelage brut-Carrelage1	Haut Centre	Carrelage	Brut	Non mesuré	-	Inconnu
9427	C	Faience brut (Faience)-Faience1	Centre Droite	Faience	Brut	Non mesuré	-	Inconnu
9428	B	Faience brut (Faience)-Faience1	Haut Centre	Faience	Brut	Non mesuré	-	Inconnu
9429	D	Faience brut (Faience)-Faience1	Bas Gauche	Faience	Brut	Non mesuré	-	Inconnu
9433	C	Mur platre peint-Mur1	Centre Droite	Plâtre	Peinture	0,08 mg/cm²	Non dégradé	Inconnu
9434	C	Mur platre peint-Mur1	Bas Centre	Plâtre	Peinture	0,03 mg/cm²	Non dégradé	Inconnu
9435	C	Mur platre peint-Mur1	Haut Centre	Plâtre	Peinture	0,06 mg/cm²	Non dégradé	Inconnu
9436	D	Mur platre peint-Mur1	Haut Gauche	Plâtre	Peinture	0,02 mg/cm²	Non dégradé	Inconnu
9437	D	Mur platre peint-Mur1	Centre Droite	Plâtre	Peinture	0,08 mg/cm²	Non dégradé	Inconnu
9438	D	Mur platre peint-Mur1	Bas Droite	Plâtre	Peinture	0,02 mg/cm²	Non dégradé	Inconnu
9439	B	Mur platre peint-Mur1	Haut Droite	Plâtre	Peinture	0,07 mg/cm²	Non dégradé	Inconnu
9440	B	Mur platre peint-Mur1	Centre Centre	Plâtre	Peinture	0,04 mg/cm²	Non dégradé	Inconnu
9441	B	Mur platre peint-Mur1	Centre Centre	Plâtre	Peinture	0,03 mg/cm²	Non dégradé	Inconnu
Nombre total d'unités de Diagnostic : 8								
N° de Mesure	Zone	Unité de diagnostic (UD)	Localisation de la mesure	Substrat	Revêtement	Valeurs ou constat visuel	Etat de conservation	Travaux envisagés
<b>3eme - Vol 27</b>								
7468	B	Plafond platre peint-Plafond1	Bas Gauche	Plâtre	Peinture	0,08 mg/cm²	Non dégradé	Inconnu
7469	B	Plafond platre peint-Plafond1	Haut Centre	Plâtre	Peinture	0,09 mg/cm²	Non dégradé	Inconnu
7470	B	Plafond platre peint-Plafond1	Centre Droite	Plâtre	Peinture	0,09 mg/cm²	Non dégradé	Inconnu

N° de Mesure	Zone	Unité de diagnostic (UD)	Localisation de la mesure	Substrat	Revêtement	Valeurs ou constat visuel	Etat de conservation	Travaux envisagés
<b>3eme - Vol 27</b>								
9421	B	Carrelage brut-Carrelage1	Haut Droite	Carrelage	Brut	Non mesuré	-	Inconnu
9423	B	Faïence brut (Faïence)-Faïence1	Haut Droite	Faïence	Brut	Non mesuré	-	Inconnu
9424	A	Faïence brut (Faïence)-Faïence1	Centre Gauche	Faïence	Brut	Non mesuré	-	Inconnu
9425	C	Faïence brut (Faïence)-Faïence1	Haut Gauche	Faïence	Brut	Non mesuré	-	Inconnu
9426	D	Faïence brut (Faïence)-Faïence1	Bas Droite	Faïence	Brut	Non mesuré	-	Inconnu
9430	B	Mur plâtre peint-Mur1	Haut Gauche	Plâtre	Peinture	0,01 mg/cm²	Non dégradé	Inconnu
9431	B	Mur plâtre peint-Mur1	Centre Gauche	Plâtre	Peinture	0,08 mg/cm²	Non dégradé	Inconnu
9432	B	Mur plâtre peint-Mur1	Haut Centre	Plâtre	Peinture	0,08 mg/cm²	Non dégradé	Inconnu
9442	C	Mur plâtre peint-Mur1	Haut Droite	Plâtre	Peinture	0,02 mg/cm²	Non dégradé	Inconnu
9443	C	Mur plâtre peint-Mur1	Bas Centre	Plâtre	Peinture	0,01 mg/cm²	Non dégradé	Inconnu
9444	C	Mur plâtre peint-Mur1	Haut Centre	Plâtre	Peinture	0,06 mg/cm²	Non dégradé	Inconnu
9445	A	Mur plâtre peint-Mur1	Bas Droite	Plâtre	Peinture	0,08 mg/cm²	Non dégradé	Inconnu
9446	A	Mur plâtre peint-Mur1	Centre Droite	Plâtre	Peinture	0,05 mg/cm²	Non dégradé	Inconnu
9447	A	Mur plâtre peint-Mur1	Bas Droite	Plâtre	Peinture	0,07 mg/cm²	Non dégradé	Inconnu
Nombre total d'unités de Diagnostic : 9								
N° de Mesure	Zone	Unité de diagnostic (UD)	Localisation de la mesure	Substrat	Revêtement	Valeurs ou constat visuel	Etat de conservation	Travaux envisagés
<b>3eme - Vol 28</b>								
7246	C	Fenêtre PVC brut (Dormant)-Fe1	Bas Droite	Pvc	Brut	Non mesuré	-	Inconnu
7247	C	Fenêtre PVC brut (Volet)-Fe1	Haut Droite	Pvc	Brut	Non mesuré	-	Inconnu
7248	C	Fenêtre PVC brut (Ouvrant)-Fe1	Bas Gauche	Pvc	Brut	Non mesuré	-	Inconnu
7249	C	Fenêtre PVC brut (Dormant extérieur)-Fe1	Bas Centre	Pvc	Brut	Non mesuré	-	Inconnu
7250	C	Fenêtre PVC brut (Ouvrant extérieur)-Fe1	Haut Gauche	Pvc	Brut	Non mesuré	-	Inconnu



N° de Mesure	Zone	Unité de diagnostic (UD)	Localisation de la mesure	Substrat	Revêtement	Valeurs ou constat visuel	Etat de conservation	Travaux envisagés
<b>3eme - Vol 28</b>								
7465	C	Plafond platre peint-Plafond1	Centre Gauche	Plâtre	Peinture	0,01 mg/cm²	Non dégradé	Inconnu
7466	C	Plafond platre peint-Plafond1	Haut Gauche	Plâtre	Peinture	0,09 mg/cm²	Non dégradé	Inconnu
7467	C	Plafond platre peint-Plafond1	Centre Centre	Plâtre	Peinture	0,09 mg/cm²	Non dégradé	Inconnu
7669	D	Plinthe bois peint-Plinthe1	Haut Centre	Bois	Peinture	0,08 mg/cm²	Non dégradé	Inconnu
7670	D	Plinthe bois peint-Plinthe1	Centre Gauche	Bois	Peinture	0,03 mg/cm²	Non dégradé	Inconnu
7671	D	Plinthe bois peint-Plinthe1	Haut Droite	Bois	Peinture	0,05 mg/cm²	Non dégradé	Inconnu
7672	C	Plinthe bois peint-Plinthe1	Haut Droite	Bois	Peinture	0,02 mg/cm²	Non dégradé	Inconnu
7673	C	Plinthe bois peint-Plinthe1	Bas Gauche	Bois	Peinture	0,09 mg/cm²	Non dégradé	Inconnu
7674	C	Plinthe bois peint-Plinthe1	Bas Centre	Bois	Peinture	0,02 mg/cm²	Non dégradé	Inconnu
7675	B	Plinthe bois peint-Plinthe1	Centre Centre	Bois	Peinture	0,08 mg/cm²	Non dégradé	Inconnu
7676	B	Plinthe bois peint-Plinthe1	Bas Centre	Bois	Peinture	0,07 mg/cm²	Non dégradé	Inconnu
7677	B	Plinthe bois peint-Plinthe1	Centre Gauche	Bois	Peinture	0,08 mg/cm²	Non dégradé	Inconnu
7678	A	Plinthe bois peint-Plinthe1	Bas Droite	Bois	Peinture	0,02 mg/cm²	Non dégradé	Inconnu
7679	A	Plinthe bois peint-Plinthe1	Bas Centre	Bois	Peinture	0,09 mg/cm²	Non dégradé	Inconnu
7680	A	Plinthe bois peint-Plinthe1	Haut Centre	Bois	Peinture	0,08 mg/cm²	Non dégradé	Inconnu
9494	A	Porte bois peint (Dormant)-Po1	Haut Gauche	Bois	Peinture	0,06 mg/cm²	Non dégradé	Inconnu
9495	A	Porte bois peint (Dormant)-Po1	Bas Droite	Bois	Peinture	0,07 mg/cm²	Non dégradé	Inconnu
9496	A	Porte bois peint (Dormant)-Po1	Centre Droite	Bois	Peinture	0,02 mg/cm²	Non dégradé	Inconnu
9497	A	Porte bois peint (Ouvrant)-Po1	Centre Gauche	Bois	Peinture	0,01 mg/cm²	Non dégradé	Inconnu
9498	A	Porte bois peint (Ouvrant)-Po1	Bas Gauche	Bois	Peinture	0,05 mg/cm²	Non dégradé	Inconnu
9499	A	Porte bois peint (Ouvrant)-Po1	Haut Gauche	Bois	Peinture	0,08 mg/cm²	Non dégradé	Inconnu
9506	C	Escalier tournant bois peint (Marche)-Et1	Haut Gauche	Bois	Peinture	0 mg/cm²	Non dégradé	Inconnu
9507	C	Escalier tournant bois peint (Marche)-Et1	Bas Centre	Bois	Peinture	0,35 mg/cm²	Non dégradé	Inconnu

N° de Mesure	Zone	Unité de diagnostic (UD)	Localisation de la mesure	Substrat	Revêtement	Valeurs ou constat visuel	Etat de conservation	Travaux envisagés
<b>3eme - Vol 28</b>								
9508	C	Escalier tournant bois peint (Marche)-Et1	Centre Centre	Bois	Peinture	0 mg/cm²	Non dégradé	Inconnu
9509	C	Escalier tournant bois peint (Garde corps)-Et1	Centre Centre	Métal	Peinture	0,88 mg/cm²	Non dégradé	Inconnu
9510	C	Escalier tournant bois peint (Limon)-Et1	Bas Centre	Bois	Peinture	0 mg/cm²	Non dégradé	Inconnu
9511	C	Escalier tournant bois peint (Limon)-Et1	Bas Gauche	Bois	Peinture	0 mg/cm²	Non dégradé	Inconnu
9512	C	Escalier tournant bois peint (Limon)-Et1	Centre Gauche	Bois	Peinture	0 mg/cm²	Non dégradé	Inconnu
9513	C	Escalier tournant bois peint (Contre marche)-Et1	Centre Gauche	Bois	Peinture	0 mg/cm²	Non dégradé	Inconnu
9514	C	Escalier tournant bois peint (Contre marche)-Et1	Haut Gauche	Bois	Peinture	0 mg/cm²	Non dégradé	Inconnu
9515	C	Escalier tournant bois peint (Contre marche)-Et1	Centre Gauche	Bois	Peinture	0 mg/cm²	Non dégradé	Inconnu
9516	C	pos crep 7 9Rembarde metal peint (Cloture)-Rembarde1	Haut Gauche	Bois	Peinture	4,67 mg/cm²	Non dégradé	Inconnu
9517	C	Mur platre peint-Mur1	Centre Gauche	Plâtre	Peinture	0,03 mg/cm²	Non dégradé	Inconnu
9518	C	Mur platre peint-Mur1	Haut Gauche	Plâtre	Peinture	0,05 mg/cm²	Non dégradé	Inconnu
9519	C	Mur platre peint-Mur1	Haut Centre	Plâtre	Peinture	0,04 mg/cm²	Non dégradé	Inconnu
9520	D	Mur platre peint-Mur1	Haut Droite	Plâtre	Peinture	0,02 mg/cm²	Non dégradé	Inconnu
9521	D	Mur platre peint-Mur1	Centre Gauche	Plâtre	Peinture	0,04 mg/cm²	Non dégradé	Inconnu
9522	D	Mur platre peint-Mur1	Centre Droite	Plâtre	Peinture	0,07 mg/cm²	Non dégradé	Inconnu
9523	A	Mur platre peint-Mur1	Centre Droite	Plâtre	Peinture	0,05 mg/cm²	Non dégradé	Inconnu
9524	A	Mur platre peint-Mur1	Bas Centre	Plâtre	Peinture	0,05 mg/cm²	Non dégradé	Inconnu
9525	A	Mur platre peint-Mur1	Haut Droite	Plâtre	Peinture	0,04 mg/cm²	Non dégradé	Inconnu
9526	B	Mur platre peint-Mur1	Centre Gauche	Plâtre	Peinture	0,02 mg/cm²	Non dégradé	Inconnu
9527	B	Mur platre peint-Mur1	Bas Gauche	Plâtre	Peinture	0,07 mg/cm²	Non dégradé	Inconnu
9528	B	Mur platre peint-Mur1	Bas Centre	Plâtre	Peinture	0,09 mg/cm²	Non dégradé	Inconnu
9529	A	Sol linoleum (Sol)-Sol1	Bas Centre	Béton	Peinture	Non mesuré	-	Inconnu

Nombre total d'unités de Diagnostic : 14

N° de Mesure	Zone	Unité de diagnostic (UD)	Localisation de la mesure	Substrat	Revêtement	Valeurs ou constat visuel	Etat de conservation	Travaux envisagés
<b>3eme - Vol 29</b>								
7251	B	Fenêtre PVC brut (Dormant)-Fe1	Bas Gauche	Pvc	Brut	Non mesuré	-	Inconnu
7252	B	Fenêtre PVC brut (Volet)-Fe1	Haut Gauche	Pvc	Brut	Non mesuré	-	Inconnu
7253	B	Fenêtre PVC brut (Ouvrant)-Fe1	Bas Gauche	Pvc	Brut	Non mesuré	-	Inconnu
7254	B	Fenêtre PVC brut (Dormant extérieur)-Fe1	Centre Centre	Pvc	Brut	Non mesuré	-	Inconnu
7255	B	Fenêtre PVC brut (Ouvrant extérieur)-Fe1	Centre Centre	Pvc	Brut	Non mesuré	-	Inconnu
7492	D	Plafond plâtre peint-Plafond1	Haut Centre	Plâtre	Peinture	0,05 mg/cm²	Non dégradé	Inconnu
7493	D	Plafond plâtre peint-Plafond1	Haut Droite	Plâtre	Peinture	0,06 mg/cm²	Non dégradé	Inconnu
7494	D	Plafond plâtre peint-Plafond1	Centre Centre	Plâtre	Peinture	0,09 mg/cm²	Non dégradé	Inconnu
7681	D	Plinthe bois peint-Plinthe1	Haut Centre	Bois	Peinture	0,02 mg/cm²	Non dégradé	Inconnu
7682	D	Plinthe bois peint-Plinthe1	Bas Gauche	Bois	Peinture	0,02 mg/cm²	Non dégradé	Inconnu
7683	D	Plinthe bois peint-Plinthe1	Centre Gauche	Bois	Peinture	0,02 mg/cm²	Non dégradé	Inconnu
7684	A	Plinthe bois peint-Plinthe1	Bas Droite	Bois	Peinture	0,04 mg/cm²	Non dégradé	Inconnu
7685	A	Plinthe bois peint-Plinthe1	Bas Centre	Bois	Peinture	0,06 mg/cm²	Non dégradé	Inconnu
7686	A	Plinthe bois peint-Plinthe1	Haut Gauche	Bois	Peinture	0,09 mg/cm²	Non dégradé	Inconnu
7687	B	Plinthe bois peint-Plinthe1	Bas Gauche	Bois	Peinture	0,03 mg/cm²	Non dégradé	Inconnu
7688	B	Plinthe bois peint-Plinthe1	Centre Gauche	Bois	Peinture	0,07 mg/cm²	Non dégradé	Inconnu
7689	B	Plinthe bois peint-Plinthe1	Centre Centre	Bois	Peinture	0,02 mg/cm²	Non dégradé	Inconnu
7690	C	Plinthe bois peint-Plinthe1	Haut Gauche	Bois	Peinture	0,08 mg/cm²	Non dégradé	Inconnu
7691	C	Plinthe bois peint-Plinthe1	Haut Droite	Bois	Peinture	0,05 mg/cm²	Non dégradé	Inconnu
7692	C	Plinthe bois peint-Plinthe1	Centre Gauche	Bois	Peinture	0,02 mg/cm²	Non dégradé	Inconnu
8225	D	Porte bois peint (Dormant)-Po1	Centre Centre	Bois	Peinture	0,06 mg/cm²	Non dégradé	Inconnu
8226	D	Porte bois peint (Dormant)-Po1	Haut Droite	Bois	Peinture	0,09 mg/cm²	Non dégradé	Inconnu

N° de Mesure	Zone	Unité de diagnostic (UD)	Localisation de la mesure	Substrat	Revêtement	Valeurs ou constat visuel	Etat de conservation	Travaux envisagés
<b>3eme - Vol 29</b>								
8227	D	Porte bois peint (Dormant)-Po1	Bas Centre	Bois	Peinture	0,01 mg/cm²	Non dégradé	Inconnu
8228	D	Porte bois peint (Ouvrant)-Po1	Haut Droite	Bois	Peinture	0,03 mg/cm²	Non dégradé	Inconnu
8229	D	Porte bois peint (Ouvrant)-Po1	Centre Centre	Bois	Peinture	0,04 mg/cm²	Non dégradé	Inconnu
8230	D	Porte bois peint (Ouvrant)-Po1	Haut Droite	Bois	Peinture	0,05 mg/cm²	Non dégradé	Inconnu
9462	D	Sol linoleum (Sol)-Sol1	Centre Droite	Béton	Peinture	Non mesuré	-	Inconnu
9463	D	Mur ciment peint-Mur1	Centre Droite	Ciment	Peinture	0,08 mg/cm²	Non dégradé	Inconnu
9464	D	Mur ciment peint-Mur1	Haut Gauche	Ciment	Peinture	0,07 mg/cm²	Non dégradé	Inconnu
9465	D	Mur ciment peint-Mur1	Centre Droite	Ciment	Peinture	0,05 mg/cm²	Non dégradé	Inconnu
9466	A	Mur ciment peint-Mur1	Haut Droite	Ciment	Peinture	0,04 mg/cm²	Non dégradé	Inconnu
9467	A	Mur ciment peint-Mur1	Bas Centre	Ciment	Peinture	0,06 mg/cm²	Non dégradé	Inconnu
9468	A	Mur ciment peint-Mur1	Centre Gauche	Ciment	Peinture	0,08 mg/cm²	Non dégradé	Inconnu
9469	B	Mur ciment peint-Mur1	Centre Centre	Ciment	Peinture	0,09 mg/cm²	Non dégradé	Inconnu
9470	B	Mur ciment peint-Mur1	Bas Centre	Ciment	Peinture	0,04 mg/cm²	Non dégradé	Inconnu
9471	B	Mur ciment peint-Mur1	Bas Centre	Ciment	Peinture	0,02 mg/cm²	Non dégradé	Inconnu
9472	C	Mur ciment peint-Mur1	Centre Centre	Ciment	Peinture	0,02 mg/cm²	Non dégradé	Inconnu
9473	C	Mur ciment peint-Mur1	Centre Centre	Ciment	Peinture	0,07 mg/cm²	Non dégradé	Inconnu
9474	C	Mur ciment peint-Mur1	Centre Centre	Ciment	Peinture	0,03 mg/cm²	Non dégradé	Inconnu
9475	D	Mur platre papier peint-Mur1	Haut Centre	Plâtre	Papier peint	0,04 mg/cm²	Non dégradé	Inconnu
9476	D	Mur platre papier peint-Mur1	Centre Droite	Plâtre	Papier peint	0,02 mg/cm²	Non dégradé	Inconnu
9477	D	Mur platre papier peint-Mur1	Bas Centre	Plâtre	Papier peint	0,02 mg/cm²	Non dégradé	Inconnu
9478	A	Mur platre papier peint-Mur1	Haut Droite	Plâtre	Papier peint	0,03 mg/cm²	Non dégradé	Inconnu
9479	A	Mur platre papier peint-Mur1	Bas Gauche	Plâtre	Papier peint	0,05 mg/cm²	Non dégradé	Inconnu
9480	A	Mur platre papier peint-Mur1	Haut Gauche	Plâtre	Papier peint	0,03 mg/cm²	Non dégradé	Inconnu

N° de Mesure	Zone	Unité de diagnostic (UD)	Localisation de la mesure	Substrat	Revêtement	Valeurs ou constat visuel	Etat de conservation	Travaux envisagés
-----------------	------	--------------------------	------------------------------	----------	------------	------------------------------	----------------------	-------------------

### 3eme - Vol 29

9481	B	Mur platre papier peint-Mur1	Centre Centre	Plâtre	Papier peint	0,06 mg/cm²	Non dégradé	Inconnu
9482	B	Mur platre papier peint-Mur1	Centre Centre	Plâtre	Papier peint	0,06 mg/cm²	Non dégradé	Inconnu
9483	B	Mur platre papier peint-Mur1	Haut Centre	Plâtre	Papier peint	0,03 mg/cm²	Non dégradé	Inconnu
9484	C	Mur platre papier peint-Mur1	Bas Gauche	Plâtre	Papier peint	0,05 mg/cm²	Non dégradé	Inconnu
9485	C	Mur platre papier peint-Mur1	Centre Droite	Plâtre	Papier peint	0,04 mg/cm²	Non dégradé	Inconnu
9486	C	Mur platre papier peint-Mur1	Haut Centre	Plâtre	Papier peint	0,05 mg/cm²	Non dégradé	Inconnu
9487	B	Pos radiateur métal peint (Radiateur )-Radiateur1	Bas Droite	Métal	Peinture	1,33 mg/cm²	Non dégradé	Inconnu
9488	A	Porte bois peint (Dormant)-Po1	Centre Droite	Bois	Peinture	0,02 mg/cm²	Non dégradé	Inconnu
9489	A	Porte bois peint (Dormant)-Po1	Centre Gauche	Bois	Peinture	0,04 mg/cm²	Non dégradé	Inconnu
9490	A	Porte bois peint (Dormant)-Po1	Centre Droite	Bois	Peinture	0,03 mg/cm²	Non dégradé	Inconnu
9491	A	Porte bois peint (Ouvrant)-Po1	Haut Gauche	Bois	Peinture	0,01 mg/cm²	Non dégradé	Inconnu
9492	A	Porte bois peint (Ouvrant)-Po1	Haut Droite	Bois	Peinture	0,02 mg/cm²	Non dégradé	Inconnu
9493	A	Porte bois peint (Ouvrant)-Po1	Centre Gauche	Bois	Peinture	0,02 mg/cm²	Non dégradé	Inconnu

Nombre total d'unités de Diagnostic : 17

N° de Mesure	Zone	Unité de diagnostic (UD)	Localisation de la mesure	Substrat	Revêtement	Valeurs ou constat visuel	Etat de conservation	Travaux envisagés
-----------------	------	--------------------------	------------------------------	----------	------------	------------------------------	----------------------	-------------------

### 3eme - Vol 30

7256	B	Fenêtre PVC brut (Dormant)-Fe1	Haut Gauche	Pvc	Brut	Non mesuré	-	Inconnu
7257	B	Fenêtre PVC brut (Volet)-Fe1	Haut Centre	Pvc	Brut	Non mesuré	-	Inconnu
7258	B	Fenêtre PVC brut (Ouvrant)-Fe1	Centre Droite	Pvc	Brut	Non mesuré	-	Inconnu
7259	B	Fenêtre PVC brut (Dormant extérieur)-Fe1	Haut Droite	Pvc	Brut	Non mesuré	-	Inconnu
7260	B	Fenêtre PVC brut (Ouvrant extérieur)-Fe1	Haut Centre	Pvc	Brut	Non mesuré	-	Inconnu
7489	D	Plafond platre peint-Plafond1	Bas Centre	Plâtre	Peinture	0,02 mg/cm²	Non dégradé	Inconnu

N° de Mesure	Zone	Unité de diagnostic (UD)	Localisation de la mesure	Substrat	Revêtement	Valeurs ou constat visuel	Etat de conservation	Travaux envisagés
<b>3eme - Vol 30</b>								
7490	D	Plafond platre peint-Plafond1	Bas Gauche	Plâtre	Peinture	0,06 mg/cm²	Non dégradé	Inconnu
7491	D	Plafond platre peint-Plafond1	Centre Gauche	Plâtre	Peinture	0,05 mg/cm²	Non dégradé	Inconnu
7693	A	Plinthe bois peint-Plinthe1	Haut Centre	Bois	Peinture	0,09 mg/cm²	Non dégradé	Inconnu
7694	A	Plinthe bois peint-Plinthe1	Haut Centre	Bois	Peinture	0,05 mg/cm²	Non dégradé	Inconnu
7695	A	Plinthe bois peint-Plinthe1	Centre Gauche	Bois	Peinture	0,05 mg/cm²	Non dégradé	Inconnu
7696	B	Plinthe bois peint-Plinthe1	Haut Droite	Bois	Peinture	0,03 mg/cm²	Non dégradé	Inconnu
7697	B	Plinthe bois peint-Plinthe1	Centre Droite	Bois	Peinture	0,06 mg/cm²	Non dégradé	Inconnu
7698	B	Plinthe bois peint-Plinthe1	Bas Centre	Bois	Peinture	0,03 mg/cm²	Non dégradé	Inconnu
7699	C	Plinthe bois peint-Plinthe1	Bas Gauche	Bois	Peinture	0,04 mg/cm²	Non dégradé	Inconnu
7700	C	Plinthe bois peint-Plinthe1	Haut Droite	Bois	Peinture	0,05 mg/cm²	Non dégradé	Inconnu
7701	C	Plinthe bois peint-Plinthe1	Centre Droite	Bois	Peinture	0,04 mg/cm²	Non dégradé	Inconnu
7702	D	Plinthe bois peint-Plinthe1	Haut Centre	Bois	Peinture	0,06 mg/cm²	Non dégradé	Inconnu
7703	D	Plinthe bois peint-Plinthe1	Haut Gauche	Bois	Peinture	0,01 mg/cm²	Non dégradé	Inconnu
7704	D	Plinthe bois peint-Plinthe1	Bas Gauche	Bois	Peinture	0,05 mg/cm²	Non dégradé	Inconnu
8243	D	Porte bois peint (Dormant)-Po1	Centre Gauche	Bois	Peinture	0,06 mg/cm²	Non dégradé	Inconnu
8244	D	Porte bois peint (Dormant)-Po1	Bas Droite	Bois	Peinture	0,03 mg/cm²	Non dégradé	Inconnu
8245	D	Porte bois peint (Dormant)-Po1	Haut Gauche	Bois	Peinture	0,05 mg/cm²	Non dégradé	Inconnu
8246	D	Porte bois peint (Ouvrant)-Po1	Bas Gauche	Bois	Peinture	0,07 mg/cm²	Non dégradé	Inconnu
8247	D	Porte bois peint (Ouvrant)-Po1	Haut Centre	Bois	Peinture	0,07 mg/cm²	Non dégradé	Inconnu
8248	D	Porte bois peint (Ouvrant)-Po1	Bas Centre	Bois	Peinture	0,07 mg/cm²	Non dégradé	Inconnu
9448	D	Mur platre peint-Mur1	Centre Droite	Plâtre	Peinture	0,07 mg/cm²	Non dégradé	Inconnu
9449	D	Mur platre peint-Mur1	Haut Gauche	Plâtre	Peinture	0,02 mg/cm²	Non dégradé	Inconnu
9450	D	Mur platre peint-Mur1	Bas Droite	Plâtre	Peinture	0,08 mg/cm²	Non dégradé	Inconnu



N° de Mesure	Zone	Unité de diagnostic (UD)	Localisation de la mesure	Substrat	Revêtement	Valeurs ou constat visuel	Etat de conservation	Travaux envisagés
<b>3eme - Vol 30</b>								
9451	A	Mur plâtre peint-Mur1	Centre Gauche	Plâtre	Peinture	0,05 mg/cm²	Non dégradé	Inconnu
9452	A	Mur plâtre peint-Mur1	Bas Gauche	Plâtre	Peinture	0,08 mg/cm²	Non dégradé	Inconnu
9453	A	Mur plâtre peint-Mur1	Haut Gauche	Plâtre	Peinture	0,05 mg/cm²	Non dégradé	Inconnu
9454	B	Mur plâtre peint-Mur1	Centre Centre	Plâtre	Peinture	0,07 mg/cm²	Non dégradé	Inconnu
9455	B	Mur plâtre peint-Mur1	Haut Centre	Plâtre	Peinture	0,09 mg/cm²	Non dégradé	Inconnu
9456	B	Mur plâtre peint-Mur1	Centre Gauche	Plâtre	Peinture	0,02 mg/cm²	Non dégradé	Inconnu
9457	C	Mur plâtre peint-Mur1	Bas Gauche	Plâtre	Peinture	0,02 mg/cm²	Non dégradé	Inconnu
9458	C	Mur plâtre peint-Mur1	Centre Centre	Plâtre	Peinture	0,03 mg/cm²	Non dégradé	Inconnu
9459	C	Mur plâtre peint-Mur1	Centre Gauche	Plâtre	Peinture	0,02 mg/cm²	Non dégradé	Inconnu
9460	D	Sol linoleum (Sol)-Sol1	Bas Droite	Béton	Peinture	Non mesuré	-	Inconnu
9461	B	Pos radiateur métal peint (Radiateur )-Radiateur1	Haut Gauche	Métal	Peinture	1,9 mg/cm²	Non dégradé	Inconnu
Nombre total d'unités de Diagnostic : 12								
N° de Mesure	Zone	Unité de diagnostic (UD)	Localisation de la mesure	Substrat	Revêtement	Valeurs ou constat visuel	Etat de conservation	Travaux envisagés
<b>3eme - Vol 31</b>								
7261	B	Fenêtre PVC brut (Dormant)-Fe1	Bas Gauche	Pvc	Brut	Non mesuré	-	Inconnu
7262	B	Fenêtre PVC brut (Volet)-Fe1	Haut Gauche	Pvc	Brut	Non mesuré	-	Inconnu
7263	B	Fenêtre PVC brut (Ouvrant)-Fe1	Bas Centre	Pvc	Brut	Non mesuré	-	Inconnu
7264	B	Fenêtre PVC brut (Dormant extérieur)-Fe1	Centre Centre	Pvc	Brut	Non mesuré	-	Inconnu
7265	B	Fenêtre PVC brut (Ouvrant extérieur)-Fe1	Centre Droite	Pvc	Brut	Non mesuré	-	Inconnu
7266	B	Fenêtre PVC brut (Dormant)-Fe2	Centre Droite	Pvc	Brut	Non mesuré	-	Inconnu
7267	B	Fenêtre PVC brut (Volet)-Fe2	Bas Centre	Pvc	Brut	Non mesuré	-	Inconnu
7268	B	Fenêtre PVC brut (Ouvrant)-Fe2	Bas Gauche	Pvc	Brut	Non mesuré	-	Inconnu

N° de Mesure	Zone	Unité de diagnostic (UD)	Localisation de la mesure	Substrat	Revêtement	Valeurs ou constat visuel	Etat de conservation	Travaux envisagés
<b>3eme - Vol 31</b>								
7269	B	Fenêtre PVC brut (Dormant extérieur)-Fe2	Bas Droite	Pvc	Brut	Non mesuré	-	Inconnu
7270	B	Fenêtre PVC brut (Ouvrant extérieur)-Fe2	Bas Centre	Pvc	Brut	Non mesuré	-	Inconnu
7486	D	Plafond platre peint-Plafond1	Centre Centre	Plâtre	Peinture	0,04 mg/cm²	Non dégradé	Inconnu
7487	D	Plafond platre peint-Plafond1	Bas Droite	Plâtre	Peinture	0,09 mg/cm²	Non dégradé	Inconnu
7488	D	Plafond platre peint-Plafond1	Haut Gauche	Plâtre	Peinture	0,03 mg/cm²	Non dégradé	Inconnu
7705	A	Plinthe bois peint-Plinthe1	Centre Droite	Bois	Peinture	0,04 mg/cm²	Non dégradé	Inconnu
7706	A	Plinthe bois peint-Plinthe1	Bas Centre	Bois	Peinture	0,01 mg/cm²	Non dégradé	Inconnu
7707	A	Plinthe bois peint-Plinthe1	Centre Droite	Bois	Peinture	0,03 mg/cm²	Non dégradé	Inconnu
7708	B	Plinthe bois peint-Plinthe1	Centre Centre	Bois	Peinture	0,04 mg/cm²	Non dégradé	Inconnu
7709	B	Plinthe bois peint-Plinthe1	Bas Gauche	Bois	Peinture	0,02 mg/cm²	Non dégradé	Inconnu
7710	B	Plinthe bois peint-Plinthe1	Bas Centre	Bois	Peinture	0,04 mg/cm²	Non dégradé	Inconnu
7711	C	Plinthe bois peint-Plinthe1	Bas Droite	Bois	Peinture	0,07 mg/cm²	Non dégradé	Inconnu
7712	C	Plinthe bois peint-Plinthe1	Haut Gauche	Bois	Peinture	0,02 mg/cm²	Non dégradé	Inconnu
7713	C	Plinthe bois peint-Plinthe1	Haut Droite	Bois	Peinture	0,07 mg/cm²	Non dégradé	Inconnu
7714	D	Plinthe bois peint-Plinthe1	Centre Centre	Bois	Peinture	0,06 mg/cm²	Non dégradé	Inconnu
7715	D	Plinthe bois peint-Plinthe1	Bas Centre	Bois	Peinture	0,08 mg/cm²	Non dégradé	Inconnu
7716	D	Plinthe bois peint-Plinthe1	Bas Droite	Bois	Peinture	0,01 mg/cm²	Non dégradé	Inconnu
8297	D	Porte bois peint (Dormant)-Po1	Centre Gauche	Bois	Peinture	0,06 mg/cm²	Non dégradé	Inconnu
8298	D	Porte bois peint (Dormant)-Po1	Centre Droite	Bois	Peinture	0,05 mg/cm²	Non dégradé	Inconnu
8299	D	Porte bois peint (Dormant)-Po1	Bas Centre	Bois	Peinture	0,09 mg/cm²	Non dégradé	Inconnu
8300	D	Porte bois peint (Ouvrant)-Po1	Haut Centre	Bois	Peinture	0,01 mg/cm²	Non dégradé	Inconnu
8301	D	Porte bois peint (Ouvrant)-Po1	Haut Droite	Bois	Peinture	0,03 mg/cm²	Non dégradé	Inconnu
8302	D	Porte bois peint (Ouvrant)-Po1	Centre Gauche	Bois	Peinture	0,03 mg/cm²	Non dégradé	Inconnu

N° de Mesure	Zone	Unité de diagnostic (UD)	Localisation de la mesure	Substrat	Revêtement	Valeurs ou constat visuel	Etat de conservation	Travaux envisagés
<b>3eme - Vol 31</b>								
9321	D	Mur platre papier peint-Mur1	Centre Centre	Plâtre	Papier peint	0,02 mg/cm²	Non dégradé	Inconnu
9322	D	Mur platre papier peint-Mur1	Bas Centre	Plâtre	Papier peint	0,09 mg/cm²	Non dégradé	Inconnu
9323	D	Mur platre papier peint-Mur1	Centre Droite	Plâtre	Papier peint	0,01 mg/cm²	Non dégradé	Inconnu
9324	A	Mur platre papier peint-Mur1	Bas Droite	Plâtre	Papier peint	0,02 mg/cm²	Non dégradé	Inconnu
9325	A	Mur platre papier peint-Mur1	Haut Gauche	Plâtre	Papier peint	0,03 mg/cm²	Non dégradé	Inconnu
9326	A	Mur platre papier peint-Mur1	Bas Droite	Plâtre	Papier peint	0,01 mg/cm²	Non dégradé	Inconnu
9327	B	Mur platre papier peint-Mur1	Centre Gauche	Plâtre	Papier peint	0,05 mg/cm²	Non dégradé	Inconnu
9328	B	Mur platre papier peint-Mur1	Bas Centre	Plâtre	Papier peint	0,02 mg/cm²	Non dégradé	Inconnu
9329	B	Mur platre papier peint-Mur1	Haut Gauche	Plâtre	Papier peint	0,08 mg/cm²	Non dégradé	Inconnu
9330	C	Mur platre papier peint-Mur1	Haut Centre	Plâtre	Papier peint	0,08 mg/cm²	Non dégradé	Inconnu
9331	C	Mur platre papier peint-Mur1	Centre Gauche	Plâtre	Papier peint	0,08 mg/cm²	Non dégradé	Inconnu
9332	C	Mur platre papier peint-Mur1	Centre Gauche	Plâtre	Papier peint	0,07 mg/cm²	Non dégradé	Inconnu
9334	B	Pos radiateur métal peint (Radiateur )-Radiateur1	Haut Gauche	Métal	Peinture	2,72 mg/cm²	Non dégradé	Inconnu
9335	B	Sol parquet bois (Sol)-Sol1	Centre Centre	Béton	Peinture	0 mg/cm²	Non dégradé	Inconnu
9336	B	Sol parquet bois (Sol)-Sol1	Centre Centre	Béton	Peinture	Non mesuré	-	Inconnu
9337	B	Sol parquet bois (Sol)-Sol1	Bas Centre	Béton	Peinture	0 mg/cm²	Non dégradé	Inconnu
9386	D	Fenêtre bois peint (Ouvrant)-Fe1	Centre Droite	Bois	Peinture	0,03 mg/cm²	Non dégradé	Inconnu
9387	D	Fenêtre bois peint (Ouvrant)-Fe1	Haut Droite	Bois	Peinture	0,02 mg/cm²	Non dégradé	Inconnu
9388	D	Fenêtre bois peint (Ouvrant)-Fe1	Haut Droite	Bois	Peinture	0,05 mg/cm²	Non dégradé	Inconnu
9389	D	Fenêtre bois peint (Volet)-Fe1	Haut Centre	Bois	Peinture	0,05 mg/cm²	Non dégradé	Inconnu
9390	D	Fenêtre bois peint (Volet)-Fe1	Haut Gauche	Bois	Peinture	0,06 mg/cm²	Non dégradé	Inconnu
9391	D	Fenêtre bois peint (Volet)-Fe1	Haut Droite	Bois	Peinture	0,05 mg/cm²	Non dégradé	Inconnu
9392	D	Fenêtre bois peint (Dormant extérieur)-Fe1	Bas Gauche	Bois	Peinture	0,02 mg/cm²	Non dégradé	Inconnu

N° de Mesure	Zone	Unité de diagnostic (UD)	Localisation de la mesure	Substrat	Revêtement	Valeurs ou constat visuel	Etat de conservation	Travaux envisagés
<b>3eme - Vol 31</b>								
9393	D	Fenêtre bois peint (Dormant extérieur)-Fe1	Centre Gauche	Bois	Peinture	0,03 mg/cm²	Non dégradé	Inconnu
9394	D	Fenêtre bois peint (Dormant extérieur)-Fe1	Haut Centre	Bois	Peinture	0,09 mg/cm²	Non dégradé	Inconnu
9395	D	Fenêtre bois peint (Dormant)-Fe1	Bas Droite	Bois	Peinture	0,09 mg/cm²	Non dégradé	Inconnu
9396	D	Fenêtre bois peint (Dormant)-Fe1	Centre Centre	Bois	Peinture	0,07 mg/cm²	Non dégradé	Inconnu
9397	D	Fenêtre bois peint (Dormant)-Fe1	Bas Centre	Bois	Peinture	0,07 mg/cm²	Non dégradé	Inconnu
9398	D	Fenêtre bois peint (Ouvrant extérieur)-Fe1	Bas Droite	Bois	Peinture	0,06 mg/cm²	Non dégradé	Inconnu
9399	D	Fenêtre bois peint (Ouvrant extérieur)-Fe1	Haut Droite	Bois	Peinture	0,08 mg/cm²	Non dégradé	Inconnu
9400	D	Fenêtre bois peint (Ouvrant extérieur)-Fe1	Centre Gauche	Bois	Peinture	0,02 mg/cm²	Non dégradé	Inconnu

Nombre total d'unités de Diagnostic : 18

N° de Mesure	Zone	Unité de diagnostic (UD)	Localisation de la mesure	Substrat	Revêtement	Valeurs ou constat visuel	Etat de conservation	Travaux envisagés
<b>3eme - Vol 32</b>								
7271	B	Fenêtre PVC brut (Dormant)-Fe1	Bas Centre	Pvc	Brut	Non mesuré	-	Inconnu
7272	B	Fenêtre PVC brut (Volet)-Fe1	Haut Gauche	Pvc	Brut	Non mesuré	-	Inconnu
7273	B	Fenêtre PVC brut (Ouvrant)-Fe1	Bas Droite	Pvc	Brut	Non mesuré	-	Inconnu
7274	B	Fenêtre PVC brut (Dormant extérieur)-Fe1	Haut Centre	Pvc	Brut	Non mesuré	-	Inconnu
7275	B	Fenêtre PVC brut (Ouvrant extérieur)-Fe1	Centre Centre	Pvc	Brut	Non mesuré	-	Inconnu
7276	B	Fenêtre PVC brut (Dormant)-Fe2	Centre Centre	Pvc	Brut	Non mesuré	-	Inconnu
7277	B	Fenêtre PVC brut (Volet)-Fe2	Bas Gauche	Pvc	Brut	Non mesuré	-	Inconnu
7278	B	Fenêtre PVC brut (Ouvrant)-Fe2	Centre Droite	Pvc	Brut	Non mesuré	-	Inconnu
7279	B	Fenêtre PVC brut (Dormant extérieur)-Fe2	Haut Droite	Pvc	Brut	Non mesuré	-	Inconnu
7280	B	Fenêtre PVC brut (Ouvrant extérieur)-Fe2	Haut Gauche	Pvc	Brut	Non mesuré	-	Inconnu
7483	D	Plafond platre peint-Plafond1	Bas Droite	Plâtre	Peinture	0,03 mg/cm²	Non dégradé	Inconnu

N° de Mesure	Zone	Unité de diagnostic (UD)	Localisation de la mesure	Substrat	Revêtement	Valeurs ou constat visuel	Etat de conservation	Travaux envisagés
<b>3eme - Vol 32</b>								
7484	D	Plafond platre peint-Plafond1	Centre Gauche	Plâtre	Peinture	0,05 mg/cm²	Non dégradé	Inconnu
7485	D	Plafond platre peint-Plafond1	Centre Droite	Plâtre	Peinture	0,04 mg/cm²	Non dégradé	Inconnu
7747	A	Plinthe bois peint-Plinthe1	Centre Centre	Bois	Peinture	0,02 mg/cm²	Non dégradé	Inconnu
7748	A	Plinthe bois peint-Plinthe1	Bas Centre	Bois	Peinture	0,05 mg/cm²	Non dégradé	Inconnu
7749	A	Plinthe bois peint-Plinthe1	Haut Centre	Bois	Peinture	0,08 mg/cm²	Non dégradé	Inconnu
7750	B	Plinthe bois peint-Plinthe1	Haut Centre	Bois	Peinture	0,04 mg/cm²	Non dégradé	Inconnu
7751	B	Plinthe bois peint-Plinthe1	Haut Centre	Bois	Peinture	0,07 mg/cm²	Non dégradé	Inconnu
7752	B	Plinthe bois peint-Plinthe1	Haut Gauche	Bois	Peinture	0,02 mg/cm²	Non dégradé	Inconnu
7753	C	Plinthe bois peint-Plinthe1	Haut Droite	Bois	Peinture	0,04 mg/cm²	Non dégradé	Inconnu
7754	C	Plinthe bois peint-Plinthe1	Bas Gauche	Bois	Peinture	0,08 mg/cm²	Non dégradé	Inconnu
7755	C	Plinthe bois peint-Plinthe1	Bas Centre	Bois	Peinture	0,06 mg/cm²	Non dégradé	Inconnu
7756	D	Plinthe bois peint-Plinthe1	Haut Centre	Bois	Peinture	0,06 mg/cm²	Non dégradé	Inconnu
7757	D	Plinthe bois peint-Plinthe1	Bas Droite	Bois	Peinture	0,08 mg/cm²	Non dégradé	Inconnu
7758	D	Plinthe bois peint-Plinthe1	Bas Gauche	Bois	Peinture	0,03 mg/cm²	Non dégradé	Inconnu
8303	D	Porte bois peint (Dormant)-Po1	Haut Gauche	Bois	Peinture	0,08 mg/cm²	Non dégradé	Inconnu
8304	D	Porte bois peint (Dormant)-Po1	Centre Gauche	Bois	Peinture	0,05 mg/cm²	Non dégradé	Inconnu
8305	D	Porte bois peint (Dormant)-Po1	Bas Gauche	Bois	Peinture	0,05 mg/cm²	Non dégradé	Inconnu
8306	D	Porte bois peint (Ouvrant)-Po1	Haut Centre	Bois	Peinture	0,05 mg/cm²	Non dégradé	Inconnu
8307	D	Porte bois peint (Ouvrant)-Po1	Haut Centre	Bois	Peinture	0,05 mg/cm²	Non dégradé	Inconnu
8308	D	Porte bois peint (Ouvrant)-Po1	Bas Droite	Bois	Peinture	0,03 mg/cm²	Non dégradé	Inconnu
9205	B	Pos radiateur métal peint (Radiateur )-Radiateur1	Bas Droite	Métal	Peinture	2,09 mg/cm²	Non dégradé	Inconnu
9209	D	Sol parquet bois (Sol)-Sol1	Haut Droite	Béton	Peinture	0 mg/cm²	Non dégradé	Inconnu
9210	D	Sol parquet bois (Sol)-Sol1	Centre Droite	Béton	Peinture	0 mg/cm²	Non dégradé	Inconnu

N° de Mesure	Zone	Unité de diagnostic (UD)	Localisation de la mesure	Substrat	Revêtement	Valeurs ou constat visuel	Etat de conservation	Travaux envisagés
<b>3eme - Vol 32</b>								
9211	D	Sol parquet bois (Sol)-Sol1	Haut Gauche	Béton	Peinture	Non mesuré	-	Inconnu
9224	D	Mur platre papier peint-Mur1	Bas Centre	Plâtre	Papier peint	0,09 mg/cm²	Non dégradé	Inconnu
9225	D	Mur platre papier peint-Mur1	Haut Gauche	Plâtre	Papier peint	0,06 mg/cm²	Non dégradé	Inconnu
9226	D	Mur platre papier peint-Mur1	Bas Centre	Plâtre	Papier peint	0,04 mg/cm²	Non dégradé	Inconnu
9227	A	Mur platre papier peint-Mur1	Haut Droite	Plâtre	Papier peint	0,03 mg/cm²	Non dégradé	Inconnu
9228	A	Mur platre papier peint-Mur1	Bas Gauche	Plâtre	Papier peint	0,05 mg/cm²	Non dégradé	Inconnu
9229	A	Mur platre papier peint-Mur1	Haut Centre	Plâtre	Papier peint	0,04 mg/cm²	Non dégradé	Inconnu
9230	B	Mur platre papier peint-Mur1	Bas Droite	Plâtre	Papier peint	0,05 mg/cm²	Non dégradé	Inconnu
9231	B	Mur platre papier peint-Mur1	Bas Droite	Plâtre	Papier peint	0,07 mg/cm²	Non dégradé	Inconnu
9232	B	Mur platre papier peint-Mur1	Centre Centre	Plâtre	Papier peint	0,06 mg/cm²	Non dégradé	Inconnu
9233	C	Mur platre papier peint-Mur1	Haut Centre	Plâtre	Papier peint	0,05 mg/cm²	Non dégradé	Inconnu
9234	C	Mur platre papier peint-Mur1	Bas Centre	Plâtre	Papier peint	0,08 mg/cm²	Non dégradé	Inconnu
9235	C	Mur platre papier peint-Mur1	Centre Gauche	Plâtre	Papier peint	0,08 mg/cm²	Non dégradé	Inconnu
9282	D	Fenêtre bois peint (Ouvrant)-Fe1	Haut Droite	Bois	Peinture	0,06 mg/cm²	Non dégradé	Inconnu
9283	D	Fenêtre bois peint (Ouvrant)-Fe1	Haut Centre	Bois	Peinture	0,03 mg/cm²	Non dégradé	Inconnu
9284	D	Fenêtre bois peint (Ouvrant)-Fe1	Bas Centre	Bois	Peinture	0,02 mg/cm²	Non dégradé	Inconnu
9285	D	Fenêtre bois peint (Volet)-Fe1	Haut Droite	Bois	Peinture	0,09 mg/cm²	Non dégradé	Inconnu
9286	D	Fenêtre bois peint (Volet)-Fe1	Bas Centre	Bois	Peinture	0,02 mg/cm²	Non dégradé	Inconnu
9287	D	Fenêtre bois peint (Volet)-Fe1	Centre Centre	Bois	Peinture	0,08 mg/cm²	Non dégradé	Inconnu
9288	D	Fenêtre bois peint (Dormant extérieur)-Fe1	Centre Gauche	Bois	Peinture	0,09 mg/cm²	Non dégradé	Inconnu
9289	D	Fenêtre bois peint (Dormant extérieur)-Fe1	Haut Droite	Bois	Peinture	0,02 mg/cm²	Non dégradé	Inconnu
9290	D	Fenêtre bois peint (Dormant extérieur)-Fe1	Centre Centre	Bois	Peinture	0,07 mg/cm²	Non dégradé	Inconnu
9291	D	Fenêtre bois peint (Dormant)-Fe1	Bas Centre	Bois	Peinture	0,07 mg/cm²	Non dégradé	Inconnu



N° de Mesure	Zone	Unité de diagnostic (UD)	Localisation de la mesure	Substrat	Revêtement	Valeurs ou constat visuel	Etat de conservation	Travaux envisagés
<b>3eme - Vol 32</b>								
9292	D	Fenêtre bois peint (Dormant)-Fe1	Centre Gauche	Bois	Peinture	0,05 mg/cm²	Non dégradé	Inconnu
9293	D	Fenêtre bois peint (Dormant)-Fe1	Centre Gauche	Bois	Peinture	0,07 mg/cm²	Non dégradé	Inconnu
9294	D	Fenêtre bois peint (Ouvrant extérieur)-Fe1	Bas Gauche	Bois	Peinture	0,07 mg/cm²	Non dégradé	Inconnu
9295	D	Fenêtre bois peint (Ouvrant extérieur)-Fe1	Centre Droite	Bois	Peinture	0,02 mg/cm²	Non dégradé	Inconnu
9296	D	Fenêtre bois peint (Ouvrant extérieur)-Fe1	Haut Gauche	Bois	Peinture	0,06 mg/cm²	Non dégradé	Inconnu
Nombre total d'unités de Diagnostic : 18								
N° de Mesure	Zone	Unité de diagnostic (UD)	Localisation de la mesure	Substrat	Revêtement	Valeurs ou constat visuel	Etat de conservation	Travaux envisagés
<b>3eme - Vol 33</b>								
7281	B	Fenêtre PVC brut (Dormant)-Fe1	Haut Droite	Pvc	Brut	Non mesuré	-	Inconnu
7282	B	Fenêtre PVC brut (Volet)-Fe1	Bas Centre	Pvc	Brut	Non mesuré	-	Inconnu
7283	B	Fenêtre PVC brut (Ouvrant)-Fe1	Haut Gauche	Pvc	Brut	Non mesuré	-	Inconnu
7284	B	Fenêtre PVC brut (Dormant extérieur)-Fe1	Haut Gauche	Pvc	Brut	Non mesuré	-	Inconnu
7285	B	Fenêtre PVC brut (Ouvrant extérieur)-Fe1	Bas Gauche	Pvc	Brut	Non mesuré	-	Inconnu
7480	D	Plafond plâtre peint-Plafond1	Bas Gauche	Plâtre	Peinture	0,07 mg/cm²	Non dégradé	Inconnu
7481	D	Plafond plâtre peint-Plafond1	Haut Droite	Plâtre	Peinture	0,01 mg/cm²	Non dégradé	Inconnu
7482	D	Plafond plâtre peint-Plafond1	Haut Centre	Plâtre	Peinture	0,02 mg/cm²	Non dégradé	Inconnu
7759	A	Plinthe bois peint-Plinthe1	Haut Droite	Bois	Peinture	0,04 mg/cm²	Non dégradé	Inconnu
7760	A	Plinthe bois peint-Plinthe1	Bas Gauche	Bois	Peinture	0,01 mg/cm²	Non dégradé	Inconnu
7761	A	Plinthe bois peint-Plinthe1	Bas Droite	Bois	Peinture	0,07 mg/cm²	Non dégradé	Inconnu
7762	B	Plinthe bois peint-Plinthe1	Haut Gauche	Bois	Peinture	0,05 mg/cm²	Non dégradé	Inconnu
7763	B	Plinthe bois peint-Plinthe1	Haut Droite	Bois	Peinture	0,04 mg/cm²	Non dégradé	Inconnu
7764	B	Plinthe bois peint-Plinthe1	Bas Centre	Bois	Peinture	0,07 mg/cm²	Non dégradé	Inconnu

N° de Mesure	Zone	Unité de diagnostic (UD)	Localisation de la mesure	Substrat	Revêtement	Valeurs ou constat visuel	Etat de conservation	Travaux envisagés
<b>3eme - Vol 33</b>								
7765	C	Plinthe bois peint-Plinthe1	Bas Droite	Bois	Peinture	0,01 mg/cm²	Non dégradé	Inconnu
7766	C	Plinthe bois peint-Plinthe1	Haut Gauche	Bois	Peinture	0,04 mg/cm²	Non dégradé	Inconnu
7767	C	Plinthe bois peint-Plinthe1	Centre Droite	Bois	Peinture	0,05 mg/cm²	Non dégradé	Inconnu
7768	D	Plinthe bois peint-Plinthe1	Haut Centre	Bois	Peinture	0,08 mg/cm²	Non dégradé	Inconnu
7769	D	Plinthe bois peint-Plinthe1	Bas Gauche	Bois	Peinture	0,08 mg/cm²	Non dégradé	Inconnu
7770	D	Plinthe bois peint-Plinthe1	Centre Droite	Bois	Peinture	0,07 mg/cm²	Non dégradé	Inconnu
8345	D	Porte bois peint (Dormant)-Po1	Bas Gauche	Bois	Peinture	0,07 mg/cm²	Non dégradé	Inconnu
8346	D	Porte bois peint (Dormant)-Po1	Bas Droite	Bois	Peinture	0,06 mg/cm²	Non dégradé	Inconnu
8347	D	Porte bois peint (Dormant)-Po1	Centre Centre	Bois	Peinture	0,06 mg/cm²	Non dégradé	Inconnu
8348	D	Porte bois peint (Ouvrant)-Po1	Centre Gauche	Bois	Peinture	0,08 mg/cm²	Non dégradé	Inconnu
8349	D	Porte bois peint (Ouvrant)-Po1	Centre Gauche	Bois	Peinture	0,07 mg/cm²	Non dégradé	Inconnu
8350	D	Porte bois peint (Ouvrant)-Po1	Bas Gauche	Bois	Peinture	0,05 mg/cm²	Non dégradé	Inconnu
8363	C	Porte bois peint (Dormant)-Po1	Centre Droite	Bois	Peinture	0,05 mg/cm²	Non dégradé	Inconnu
8364	C	Porte bois peint (Dormant)-Po1	Haut Gauche	Bois	Peinture	0,01 mg/cm²	Non dégradé	Inconnu
8365	C	Porte bois peint (Dormant)-Po1	Bas Gauche	Bois	Peinture	0,07 mg/cm²	Non dégradé	Inconnu
8366	C	Porte bois peint (Ouvrant)-Po1	Centre Gauche	Bois	Peinture	0,07 mg/cm²	Non dégradé	Inconnu
8367	C	Porte bois peint (Ouvrant)-Po1	Bas Centre	Bois	Peinture	0,06 mg/cm²	Non dégradé	Inconnu
8368	C	Porte bois peint (Ouvrant)-Po1	Bas Gauche	Bois	Peinture	0,02 mg/cm²	Non dégradé	Inconnu
9079	B	Pos radiateur métal peint (Radiateur )-Radiateur1	Centre Gauche	Métal	Peinture	1,82 mg/cm²	Non dégradé	Inconnu
9084	D	Sol linoleum (Sol)-Sol1	Bas Droite	Béton	Peinture	Non mesuré	-	Inconnu
9101	D	Mur platre peint-Mur1	Centre Centre	Plâtre	Peinture	0,07 mg/cm²	Non dégradé	Inconnu
9102	D	Mur platre peint-Mur1	Centre Droite	Plâtre	Peinture	0,02 mg/cm²	Non dégradé	Inconnu
9103	D	Mur platre peint-Mur1	Haut Droite	Plâtre	Peinture	0,08 mg/cm²	Non dégradé	Inconnu

N° de Mesure	Zone	Unité de diagnostic (UD)	Localisation de la mesure	Substrat	Revêtement	Valeurs ou constat visuel	Etat de conservation	Travaux envisagés
<b>3eme - Vol 33</b>								
9104	A	Mur platre peint-Mur1	Centre Centre	Plâtre	Peinture	0,04 mg/cm²	Non dégradé	Inconnu
9105	A	Mur platre peint-Mur1	Centre Centre	Plâtre	Peinture	0,08 mg/cm²	Non dégradé	Inconnu
9106	A	Mur platre peint-Mur1	Bas Gauche	Plâtre	Peinture	0,06 mg/cm²	Non dégradé	Inconnu
9107	B	Mur platre peint-Mur1	Bas Gauche	Plâtre	Peinture	0,08 mg/cm²	Non dégradé	Inconnu
9108	B	Mur platre peint-Mur1	Haut Gauche	Plâtre	Peinture	0,05 mg/cm²	Non dégradé	Inconnu
9109	B	Mur platre peint-Mur1	Centre Droite	Plâtre	Peinture	0,02 mg/cm²	Non dégradé	Inconnu
9110	C	Mur platre peint-Mur1	Centre Droite	Plâtre	Peinture	0,03 mg/cm²	Non dégradé	Inconnu
9111	C	Mur platre peint-Mur1	Haut Gauche	Plâtre	Peinture	0,06 mg/cm²	Non dégradé	Inconnu
9112	C	Mur platre peint-Mur1	Haut Gauche	Plâtre	Peinture	0,06 mg/cm²	Non dégradé	Inconnu
9113	D	Mur ciment peint-Mur1	Haut Gauche	Ciment	Peinture	0,01 mg/cm²	Non dégradé	Inconnu
9114	D	Mur ciment peint-Mur1	Haut Gauche	Ciment	Peinture	0,03 mg/cm²	Non dégradé	Inconnu
9115	D	Mur ciment peint-Mur1	Centre Centre	Ciment	Peinture	0,02 mg/cm²	Non dégradé	Inconnu
9116	A	Mur ciment peint-Mur1	Centre Gauche	Ciment	Peinture	0,07 mg/cm²	Non dégradé	Inconnu
9117	A	Mur ciment peint-Mur1	Haut Gauche	Ciment	Peinture	0,08 mg/cm²	Non dégradé	Inconnu
9118	A	Mur ciment peint-Mur1	Centre Droite	Ciment	Peinture	0,01 mg/cm²	Non dégradé	Inconnu
9119	B	Mur ciment peint-Mur1	Bas Centre	Ciment	Peinture	0,02 mg/cm²	Non dégradé	Inconnu
9120	B	Mur ciment peint-Mur1	Haut Gauche	Ciment	Peinture	0,02 mg/cm²	Non dégradé	Inconnu
9121	B	Mur ciment peint-Mur1	Centre Centre	Ciment	Peinture	0,02 mg/cm²	Non dégradé	Inconnu
9122	C	Mur ciment peint-Mur1	Haut Gauche	Ciment	Peinture	0,07 mg/cm²	Non dégradé	Inconnu
9123	C	Mur ciment peint-Mur1	Haut Centre	Ciment	Peinture	0,04 mg/cm²	Non dégradé	Inconnu
9124	C	Mur ciment peint-Mur1	Bas Gauche	Ciment	Peinture	0,03 mg/cm²	Non dégradé	Inconnu

Nombre total d'unités de Diagnostic : 17

N° de Mesure	Zone	Unité de diagnostic (UD)	Localisation de la mesure	Substrat	Revêtement	Valeurs ou constat visuel	Etat de conservation	Travaux envisagés
<b>3eme - Vol 34</b>								
7474	B	Plafond platre peint-Plafond1	Haut Gauche	Plâtre	Peinture	0,02 mg/cm²	Non dégradé	Inconnu
7475	B	Plafond platre peint-Plafond1	Centre Centre	Plâtre	Peinture	0,03 mg/cm²	Non dégradé	Inconnu
7476	B	Plafond platre peint-Plafond1	Bas Gauche	Plâtre	Peinture	0,03 mg/cm²	Non dégradé	Inconnu
7717	D	Plinthe bois peint-Plinthe1	Haut Gauche	Bois	Peinture	0,03 mg/cm²	Non dégradé	Inconnu
7718	D	Plinthe bois peint-Plinthe1	Haut Droite	Bois	Peinture	0,07 mg/cm²	Non dégradé	Inconnu
7719	D	Plinthe bois peint-Plinthe1	Centre Gauche	Bois	Peinture	0,07 mg/cm²	Non dégradé	Inconnu
7720	B	Plinthe bois peint-Plinthe1	Centre Droite	Bois	Peinture	0,05 mg/cm²	Non dégradé	Inconnu
7721	B	Plinthe bois peint-Plinthe1	Centre Droite	Bois	Peinture	0,07 mg/cm²	Non dégradé	Inconnu
7722	B	Plinthe bois peint-Plinthe1	Centre Centre	Bois	Peinture	0,02 mg/cm²	Non dégradé	Inconnu
8231	D	Porte bois peint (Dormant)-Po1	Centre Droite	Bois	Peinture	0,05 mg/cm²	Non dégradé	Inconnu
8232	D	Porte bois peint (Dormant)-Po1	Centre Centre	Bois	Peinture	0,08 mg/cm²	Non dégradé	Inconnu
8233	D	Porte bois peint (Dormant)-Po1	Haut Droite	Bois	Peinture	0,05 mg/cm²	Non dégradé	Inconnu
8234	D	Porte bois peint (Ouvrant)-Po1	Centre Droite	Bois	Peinture	0,07 mg/cm²	Non dégradé	Inconnu
8235	D	Porte bois peint (Ouvrant)-Po1	Bas Droite	Bois	Peinture	0,06 mg/cm²	Non dégradé	Inconnu
8236	D	Porte bois peint (Ouvrant)-Po1	Centre Gauche	Bois	Peinture	0,03 mg/cm²	Non dégradé	Inconnu
8237	D	Porte bois peint (Dormant)-Po2	Centre Droite	Bois	Peinture	0,09 mg/cm²	Non dégradé	Inconnu
8238	D	Porte bois peint (Dormant)-Po2	Haut Gauche	Bois	Peinture	0,04 mg/cm²	Non dégradé	Inconnu
8239	D	Porte bois peint (Dormant)-Po2	Bas Gauche	Bois	Peinture	0,06 mg/cm²	Non dégradé	Inconnu
8240	D	Porte bois peint (Ouvrant)-Po2	Bas Droite	Bois	Peinture	0,05 mg/cm²	Non dégradé	Inconnu
8241	D	Porte bois peint (Ouvrant)-Po2	Bas Centre	Bois	Peinture	0,07 mg/cm²	Non dégradé	Inconnu
8242	D	Porte bois peint (Ouvrant)-Po2	Bas Droite	Bois	Peinture	0,08 mg/cm²	Non dégradé	Inconnu
8255	B	Porte bois peint (Dormant)-Po1	Bas Gauche	Bois	Peinture	0,07 mg/cm²	Non dégradé	Inconnu
8256	B	Porte bois peint (Dormant)-Po1	Bas Centre	Bois	Peinture	0,05 mg/cm²	Non dégradé	Inconnu

N° de Mesure	Zone	Unité de diagnostic (UD)	Localisation de la mesure	Substrat	Revêtement	Valeurs ou constat visuel	Etat de conservation	Travaux envisagés
<b>3eme - Vol 34</b>								
8257	B	Porte bois peint (Dormant)-Po1	Bas Droite	Bois	Peinture	0,01 mg/cm²	Non dégradé	Inconnu
8258	B	Porte bois peint (Ouvrant)-Po1	Haut Centre	Bois	Peinture	0,02 mg/cm²	Non dégradé	Inconnu
8259	B	Porte bois peint (Ouvrant)-Po1	Centre Centre	Bois	Peinture	0,09 mg/cm²	Non dégradé	Inconnu
8260	B	Porte bois peint (Ouvrant)-Po1	Haut Gauche	Bois	Peinture	0,03 mg/cm²	Non dégradé	Inconnu
8273	B	Porte bois peint (Dormant)-Po2	Haut Droite	Bois	Peinture	0,06 mg/cm²	Non dégradé	Inconnu
8274	B	Porte bois peint (Dormant)-Po2	Haut Gauche	Bois	Peinture	0,03 mg/cm²	Non dégradé	Inconnu
8275	B	Porte bois peint (Dormant)-Po2	Haut Gauche	Bois	Peinture	0,08 mg/cm²	Non dégradé	Inconnu
8276	B	Porte bois peint (Ouvrant)-Po2	Bas Droite	Bois	Peinture	0,07 mg/cm²	Non dégradé	Inconnu
8277	B	Porte bois peint (Ouvrant)-Po2	Haut Gauche	Bois	Peinture	0,05 mg/cm²	Non dégradé	Inconnu
8278	B	Porte bois peint (Ouvrant)-Po2	Haut Droite	Bois	Peinture	0,05 mg/cm²	Non dégradé	Inconnu
8285	B	Porte bois peint (Dormant)-Po3	Bas Centre	Bois	Peinture	0,01 mg/cm²	Non dégradé	Inconnu
8286	B	Porte bois peint (Dormant)-Po3	Haut Droite	Bois	Peinture	0,02 mg/cm²	Non dégradé	Inconnu
8287	B	Porte bois peint (Dormant)-Po3	Centre Centre	Bois	Peinture	0,04 mg/cm²	Non dégradé	Inconnu
8288	B	Porte bois peint (Ouvrant)-Po3	Centre Droite	Bois	Peinture	0,01 mg/cm²	Non dégradé	Inconnu
8289	B	Porte bois peint (Ouvrant)-Po3	Haut Gauche	Bois	Peinture	0,04 mg/cm²	Non dégradé	Inconnu
8290	B	Porte bois peint (Ouvrant)-Po3	Haut Centre	Bois	Peinture	0,05 mg/cm²	Non dégradé	Inconnu
8291	D	Porte bois peint (Dormant)-Po3	Haut Gauche	Bois	Peinture	0,02 mg/cm²	Non dégradé	Inconnu
8292	D	Porte bois peint (Dormant)-Po3	Bas Gauche	Bois	Peinture	0,03 mg/cm²	Non dégradé	Inconnu
8293	D	Porte bois peint (Dormant)-Po3	Haut Gauche	Bois	Peinture	0,09 mg/cm²	Non dégradé	Inconnu
8294	D	Porte bois peint (Ouvrant)-Po3	Bas Droite	Bois	Peinture	0,06 mg/cm²	Non dégradé	Inconnu
8295	D	Porte bois peint (Ouvrant)-Po3	Centre Gauche	Bois	Peinture	0,08 mg/cm²	Non dégradé	Inconnu
8296	D	Porte bois peint (Ouvrant)-Po3	Haut Droite	Bois	Peinture	0,02 mg/cm²	Non dégradé	Inconnu
8309	D	Porte bois peint (Dormant)-Po4	Centre Droite	Bois	Peinture	0,09 mg/cm²	Non dégradé	Inconnu

N° de Mesure	Zone	Unité de diagnostic (UD)	Localisation de la mesure	Substrat	Revêtement	Valeurs ou constat visuel	Etat de conservation	Travaux envisagés
<b>3eme - Vol 34</b>								
8310	D	Porte bois peint (Dormant)-Po4	Centre Centre	Bois	Peinture	0,06 mg/cm²	Non dégradé	Inconnu
8311	D	Porte bois peint (Dormant)-Po4	Centre Gauche	Bois	Peinture	0,05 mg/cm²	Non dégradé	Inconnu
8312	D	Porte bois peint (Ouvrant)-Po4	Centre Centre	Bois	Peinture	0,04 mg/cm²	Non dégradé	Inconnu
8313	D	Porte bois peint (Ouvrant)-Po4	Haut Droite	Bois	Peinture	0,04 mg/cm²	Non dégradé	Inconnu
8314	D	Porte bois peint (Ouvrant)-Po4	Bas Centre	Bois	Peinture	0,08 mg/cm²	Non dégradé	Inconnu
8321	B	Porte bois peint (Dormant)-Po4	Centre Gauche	Bois	Peinture	0,07 mg/cm²	Non dégradé	Inconnu
8322	B	Porte bois peint (Dormant)-Po4	Centre Centre	Bois	Peinture	0,06 mg/cm²	Non dégradé	Inconnu
8323	B	Porte bois peint (Dormant)-Po4	Haut Gauche	Bois	Peinture	0,08 mg/cm²	Non dégradé	Inconnu
8324	B	Porte bois peint (Ouvrant)-Po4	Centre Centre	Bois	Peinture	0,03 mg/cm²	Non dégradé	Inconnu
8325	B	Porte bois peint (Ouvrant)-Po4	Bas Droite	Bois	Peinture	0,07 mg/cm²	Non dégradé	Inconnu
8326	B	Porte bois peint (Ouvrant)-Po4	Centre Centre	Bois	Peinture	0,02 mg/cm²	Non dégradé	Inconnu
9192	A	PosPorte bois peint (Ouvrant extérieur)-Po1	Haut Gauche			0,03 mg/cm²		Inconnu
9193	A	PosPorte bois peint (Ouvrant extérieur)-Po1	Centre Droite			3,71 mg/cm²		Inconnu
9194	A	PosPorte bois peint (Ouvrant extérieur)-Po1	Bas Gauche			0,15 mg/cm²		Inconnu
9195	A	PosPorte bois peint (Ouvrant)-Po1	Haut Centre	Bois	Peinture	0,36 mg/cm²	Non dégradé	Inconnu
9196	A	PosPorte bois peint (Ouvrant)-Po1	Centre Centre	Bois	Peinture	0,71 mg/cm²	Non dégradé	Inconnu
9197	A	PosPorte bois peint (Ouvrant)-Po1	Bas Gauche	Bois	Peinture	0,82 mg/cm²	Non dégradé	Inconnu
9198	A	PosPorte bois peint (Embrasure)-Po1	Centre Droite			0,48 mg/cm²		Inconnu
9199	A	PosPorte bois peint (Embrasure)-Po1	Haut Droite			0,47 mg/cm²		Inconnu
9200	A	PosPorte bois peint (Embrasure)-Po1	Bas Droite			0,23 mg/cm²		Inconnu
9201	A	PosPorte bois peint (Dormant)-Po1	Bas Droite	Bois	Peinture	0,11 mg/cm²	Non dégradé	Inconnu
9202	A	PosPorte bois peint (Dormant)-Po1	Centre Gauche	Bois	Peinture	0,11 mg/cm²	Non dégradé	Inconnu
9203	A	PosPorte bois peint (Dormant)-Po1	Centre Droite	Bois	Peinture	0,11 mg/cm²	Non dégradé	Inconnu



N° de Mesure	Zone	Unité de diagnostic (UD)	Localisation de la mesure	Substrat	Revêtement	Valeurs ou constat visuel	Etat de conservation	Travaux envisagés
<b>3eme - Vol 34</b>								
9236	D	Sol linoleum (Sol)-Sol1	Haut Droite	Béton	Peinture	Non mesuré	-	Inconnu
9252	B	Fenêtre bois peint (Ouvrant)-Fe1	Centre Droite	Bois	Peinture	0,01 mg/cm²	Non dégradé	Inconnu
9253	B	Fenêtre bois peint (Ouvrant)-Fe1	Centre Centre	Bois	Peinture	0,08 mg/cm²	Non dégradé	Inconnu
9254	B	Fenêtre bois peint (Ouvrant)-Fe1	Centre Centre	Bois	Peinture	0,02 mg/cm²	Non dégradé	Inconnu
9255	B	Fenêtre bois peint (Volet)-Fe1	Bas Centre	Bois	Peinture	0,08 mg/cm²	Non dégradé	Inconnu
9256	B	Fenêtre bois peint (Volet)-Fe1	Centre Droite	Bois	Peinture	0,06 mg/cm²	Non dégradé	Inconnu
9257	B	Fenêtre bois peint (Volet)-Fe1	Centre Droite	Bois	Peinture	0,02 mg/cm²	Non dégradé	Inconnu
9258	B	Fenêtre bois peint (Dormant extérieur)-Fe1	Bas Centre	Bois	Peinture	0,08 mg/cm²	Non dégradé	Inconnu
9259	B	Fenêtre bois peint (Dormant extérieur)-Fe1	Bas Droite	Bois	Peinture	0,05 mg/cm²	Non dégradé	Inconnu
9260	B	Fenêtre bois peint (Dormant extérieur)-Fe1	Haut Gauche	Bois	Peinture	0,01 mg/cm²	Non dégradé	Inconnu
9261	B	Fenêtre bois peint (Dormant)-Fe1	Haut Centre	Bois	Peinture	0,07 mg/cm²	Non dégradé	Inconnu
9262	B	Fenêtre bois peint (Dormant)-Fe1	Haut Droite	Bois	Peinture	0,08 mg/cm²	Non dégradé	Inconnu
9263	B	Fenêtre bois peint (Dormant)-Fe1	Bas Centre	Bois	Peinture	0,03 mg/cm²	Non dégradé	Inconnu
9264	B	Fenêtre bois peint (Ouvrant extérieur)-Fe1	Haut Gauche	Bois	Peinture	0,08 mg/cm²	Non dégradé	Inconnu
9265	B	Fenêtre bois peint (Ouvrant extérieur)-Fe1	Bas Centre	Bois	Peinture	0,09 mg/cm²	Non dégradé	Inconnu
9266	B	Fenêtre bois peint (Ouvrant extérieur)-Fe1	Centre Gauche	Bois	Peinture	0,05 mg/cm²	Non dégradé	Inconnu
9267	D	Fenêtre bois peint (Ouvrant)-Fe1	Bas Droite	Bois	Peinture	0,04 mg/cm²	Non dégradé	Inconnu
9268	D	Fenêtre bois peint (Ouvrant)-Fe1	Haut Droite	Bois	Peinture	0,07 mg/cm²	Non dégradé	Inconnu
9269	D	Fenêtre bois peint (Ouvrant)-Fe1	Bas Centre	Bois	Peinture	0,07 mg/cm²	Non dégradé	Inconnu
9270	D	Fenêtre bois peint (Volet)-Fe1	Centre Centre	Bois	Peinture	0,09 mg/cm²	Non dégradé	Inconnu
9271	D	Fenêtre bois peint (Volet)-Fe1	Centre Centre	Bois	Peinture	0,03 mg/cm²	Non dégradé	Inconnu
9272	D	Fenêtre bois peint (Volet)-Fe1	Haut Droite	Bois	Peinture	0,08 mg/cm²	Non dégradé	Inconnu
9273	D	Fenêtre bois peint (Dormant extérieur)-Fe1	Centre Droite	Bois	Peinture	0,04 mg/cm²	Non dégradé	Inconnu

N° de Mesure	Zone	Unité de diagnostic (UD)	Localisation de la mesure	Substrat	Revêtement	Valeurs ou constat visuel	Etat de conservation	Travaux envisagés
<b>3eme - Vol 34</b>								
9274	D	Fenêtre bois peint (Dormant extérieur)-Fe1	Bas Gauche	Bois	Peinture	0,02 mg/cm²	Non dégradé	Inconnu
9275	D	Fenêtre bois peint (Dormant extérieur)-Fe1	Haut Gauche	Bois	Peinture	0,07 mg/cm²	Non dégradé	Inconnu
9276	D	Fenêtre bois peint (Dormant)-Fe1	Centre Droite	Bois	Peinture	0,01 mg/cm²	Non dégradé	Inconnu
9277	D	Fenêtre bois peint (Dormant)-Fe1	Centre Droite	Bois	Peinture	0,01 mg/cm²	Non dégradé	Inconnu
9278	D	Fenêtre bois peint (Dormant)-Fe1	Haut Gauche	Bois	Peinture	0,03 mg/cm²	Non dégradé	Inconnu
9279	D	Fenêtre bois peint (Ouvrant extérieur)-Fe1	Centre Gauche	Bois	Peinture	0,01 mg/cm²	Non dégradé	Inconnu
9280	D	Fenêtre bois peint (Ouvrant extérieur)-Fe1	Haut Droite	Bois	Peinture	0,04 mg/cm²	Non dégradé	Inconnu
9281	D	Fenêtre bois peint (Ouvrant extérieur)-Fe1	Centre Gauche	Bois	Peinture	0,03 mg/cm²	Non dégradé	Inconnu
9297	B	Mur ciment peint-Mur1	Bas Gauche	Ciment	Peinture	0,08 mg/cm²	Non dégradé	Inconnu
9298	B	Mur ciment peint-Mur1	Bas Gauche	Ciment	Peinture	0,08 mg/cm²	Non dégradé	Inconnu
9299	B	Mur ciment peint-Mur1	Centre Droite	Ciment	Peinture	0,07 mg/cm²	Non dégradé	Inconnu
9300	D	Mur ciment peint-Mur1	Bas Centre	Ciment	Peinture	0,09 mg/cm²	Non dégradé	Inconnu
9301	D	Mur ciment peint-Mur1	Haut Droite	Ciment	Peinture	0,05 mg/cm²	Non dégradé	Inconnu
9302	D	Mur ciment peint-Mur1	Centre Gauche	Ciment	Peinture	0,06 mg/cm²	Non dégradé	Inconnu
9303	B	Mur platre papier peint-Mur1	Haut Droite	Plâtre	Papier peint	0,05 mg/cm²	Non dégradé	Inconnu
9304	B	Mur platre papier peint-Mur1	Centre Droite	Plâtre	Papier peint	0,05 mg/cm²	Non dégradé	Inconnu
9305	B	Mur platre papier peint-Mur1	Haut Gauche	Plâtre	Papier peint	0,03 mg/cm²	Non dégradé	Inconnu
9306	D	Mur platre papier peint-Mur1	Haut Centre	Plâtre	Papier peint	0,06 mg/cm²	Non dégradé	Inconnu
9307	D	Mur platre papier peint-Mur1	Bas Droite	Plâtre	Papier peint	0,05 mg/cm²	Non dégradé	Inconnu
9308	D	Mur platre papier peint-Mur1	Centre Droite	Plâtre	Papier peint	0,03 mg/cm²	Non dégradé	Inconnu
9356	B	Fenêtre bois peint (Ouvrant)-Fe2	Centre Droite	Bois	Peinture	0,05 mg/cm²	Non dégradé	Inconnu
9357	B	Fenêtre bois peint (Ouvrant)-Fe2	Centre Centre	Bois	Peinture	0,02 mg/cm²	Non dégradé	Inconnu
9358	B	Fenêtre bois peint (Ouvrant)-Fe2	Bas Droite	Bois	Peinture	0,04 mg/cm²	Non dégradé	Inconnu

N° de Mesure	Zone	Unité de diagnostic (UD)	Localisation de la mesure	Substrat	Revêtement	Valeurs ou constat visuel	Etat de conservation	Travaux envisagés
<b>3eme - Vol 34</b>								
9359	B	Fenêtre bois peint (Volet)-Fe2	Bas Droite	Bois	Peinture	0,08 mg/cm²	Non dégradé	Inconnu
9360	B	Fenêtre bois peint (Volet)-Fe2	Centre Centre	Bois	Peinture	0,05 mg/cm²	Non dégradé	Inconnu
9361	B	Fenêtre bois peint (Volet)-Fe2	Centre Droite	Bois	Peinture	0,02 mg/cm²	Non dégradé	Inconnu
9362	B	Fenêtre bois peint (Dormant extérieur)-Fe2	Centre Gauche	Bois	Peinture	0,02 mg/cm²	Non dégradé	Inconnu
9363	B	Fenêtre bois peint (Dormant extérieur)-Fe2	Bas Gauche	Bois	Peinture	0,04 mg/cm²	Non dégradé	Inconnu
9364	B	Fenêtre bois peint (Dormant extérieur)-Fe2	Centre Gauche	Bois	Peinture	0,08 mg/cm²	Non dégradé	Inconnu
9365	B	Fenêtre bois peint (Dormant)-Fe2	Bas Gauche	Bois	Peinture	0,01 mg/cm²	Non dégradé	Inconnu
9366	B	Fenêtre bois peint (Dormant)-Fe2	Centre Gauche	Bois	Peinture	0,05 mg/cm²	Non dégradé	Inconnu
9367	B	Fenêtre bois peint (Dormant)-Fe2	Bas Gauche	Bois	Peinture	0,07 mg/cm²	Non dégradé	Inconnu
9368	B	Fenêtre bois peint (Ouvrant extérieur)-Fe2	Centre Droite	Bois	Peinture	0,06 mg/cm²	Non dégradé	Inconnu
9369	B	Fenêtre bois peint (Ouvrant extérieur)-Fe2	Centre Droite	Bois	Peinture	0,09 mg/cm²	Non dégradé	Inconnu
9370	B	Fenêtre bois peint (Ouvrant extérieur)-Fe2	Bas Gauche	Bois	Peinture	0,06 mg/cm²	Non dégradé	Inconnu
9371	D	Fenêtre bois peint (Ouvrant)-Fe2	Bas Gauche	Bois	Peinture	0,05 mg/cm²	Non dégradé	Inconnu
9372	D	Fenêtre bois peint (Ouvrant)-Fe2	Haut Gauche	Bois	Peinture	0,07 mg/cm²	Non dégradé	Inconnu
9373	D	Fenêtre bois peint (Ouvrant)-Fe2	Haut Centre	Bois	Peinture	0,01 mg/cm²	Non dégradé	Inconnu
9374	D	Fenêtre bois peint (Volet)-Fe2	Centre Gauche	Bois	Peinture	0,09 mg/cm²	Non dégradé	Inconnu
9375	D	Fenêtre bois peint (Volet)-Fe2	Centre Gauche	Bois	Peinture	0,04 mg/cm²	Non dégradé	Inconnu
9376	D	Fenêtre bois peint (Volet)-Fe2	Bas Gauche	Bois	Peinture	0,06 mg/cm²	Non dégradé	Inconnu
9377	D	Fenêtre bois peint (Dormant extérieur)-Fe2	Centre Droite	Bois	Peinture	0,04 mg/cm²	Non dégradé	Inconnu
9378	D	Fenêtre bois peint (Dormant extérieur)-Fe2	Haut Centre	Bois	Peinture	0,03 mg/cm²	Non dégradé	Inconnu
9379	D	Fenêtre bois peint (Dormant extérieur)-Fe2	Bas Droite	Bois	Peinture	0,06 mg/cm²	Non dégradé	Inconnu
9380	D	Fenêtre bois peint (Dormant)-Fe2	Bas Centre	Bois	Peinture	0,07 mg/cm²	Non dégradé	Inconnu
9381	D	Fenêtre bois peint (Dormant)-Fe2	Bas Droite	Bois	Peinture	0,05 mg/cm²	Non dégradé	Inconnu

N° de Mesure	Zone	Unité de diagnostic (UD)	Localisation de la mesure	Substrat	Revêtement	Valeurs ou constat visuel	Etat de conservation	Travaux envisagés
<b>3eme - Vol 34</b>								
9382	D	Fenêtre bois peint (Dormant)-Fe2	Bas Gauche	Bois	Peinture	0,04 mg/cm²	Non dégradé	Inconnu
9383	D	Fenêtre bois peint (Ouvrant extérieur)-Fe2	Bas Gauche	Bois	Peinture	0,02 mg/cm²	Non dégradé	Inconnu
9384	D	Fenêtre bois peint (Ouvrant extérieur)-Fe2	Haut Centre	Bois	Peinture	0,09 mg/cm²	Non dégradé	Inconnu
9385	D	Fenêtre bois peint (Ouvrant extérieur)-Fe2	Haut Centre	Bois	Peinture	0,07 mg/cm²	Non dégradé	Inconnu
9500	B	Porte bois peint (Dormant)-Po5	Bas Gauche	Bois	Peinture	0,05 mg/cm²	Non dégradé	Inconnu
9501	B	Porte bois peint (Dormant)-Po5	Centre Droite	Bois	Peinture	0,04 mg/cm²	Non dégradé	Inconnu
9502	B	Porte bois peint (Dormant)-Po5	Centre Centre	Bois	Peinture	0,02 mg/cm²	Non dégradé	Inconnu
9503	B	Porte bois peint (Ouvrant)-Po5	Bas Droite	Bois	Peinture	0,03 mg/cm²	Non dégradé	Inconnu
9504	B	Porte bois peint (Ouvrant)-Po5	Haut Droite	Bois	Peinture	0,02 mg/cm²	Non dégradé	Inconnu
9505	B	Porte bois peint (Ouvrant)-Po5	Haut Centre	Bois	Peinture	0,01 mg/cm²	Non dégradé	Inconnu

Nombre total d'unités de Diagnostic : 31

N° de Mesure	Zone	Unité de diagnostic (UD)	Localisation de la mesure	Substrat	Revêtement	Valeurs ou constat visuel	Etat de conservation	Travaux envisagés
<b>3eme - Vol 35</b>								
7477	B	Plafond platre peint-Plafond1	Bas Droite	Plâtre	Peinture	0,02 mg/cm²	Non dégradé	Inconnu
7478	B	Plafond platre peint-Plafond1	Haut Centre	Plâtre	Peinture	0,09 mg/cm²	Non dégradé	Inconnu
7479	B	Plafond platre peint-Plafond1	Bas Droite	Plâtre	Peinture	0,07 mg/cm²	Non dégradé	Inconnu
7771	D	Plinthe bois peint-Plinthe1	Bas Centre	Bois	Peinture	0,02 mg/cm²	Non dégradé	Inconnu
7772	D	Plinthe bois peint-Plinthe1	Centre Droite	Bois	Peinture	0,02 mg/cm²	Non dégradé	Inconnu
7773	D	Plinthe bois peint-Plinthe1	Haut Gauche	Bois	Peinture	0,03 mg/cm²	Non dégradé	Inconnu
7774	B	Plinthe bois peint-Plinthe1	Centre Centre	Bois	Peinture	0,06 mg/cm²	Non dégradé	Inconnu
7775	B	Plinthe bois peint-Plinthe1	Bas Gauche	Bois	Peinture	0,08 mg/cm²	Non dégradé	Inconnu
7776	B	Plinthe bois peint-Plinthe1	Centre Droite	Bois	Peinture	0,08 mg/cm²	Non dégradé	Inconnu

N° de Mesure	Zone	Unité de diagnostic (UD)	Localisation de la mesure	Substrat	Revêtement	Valeurs ou constat visuel	Etat de conservation	Travaux envisagés
<b>3eme - Vol 35</b>								
8333	B	Porte bois peint (Dormant)-Po1	Bas Gauche	Bois	Peinture	0,02 mg/cm²	Non dégradé	Inconnu
8334	B	Porte bois peint (Dormant)-Po1	Centre Centre	Bois	Peinture	0,06 mg/cm²	Non dégradé	Inconnu
8335	B	Porte bois peint (Dormant)-Po1	Bas Centre	Bois	Peinture	0,05 mg/cm²	Non dégradé	Inconnu
8336	B	Porte bois peint (Ouvrant)-Po1	Haut Droite	Bois	Peinture	0,03 mg/cm²	Non dégradé	Inconnu
8337	B	Porte bois peint (Ouvrant)-Po1	Centre Gauche	Bois	Peinture	0,04 mg/cm²	Non dégradé	Inconnu
8338	B	Porte bois peint (Ouvrant)-Po1	Bas Gauche	Bois	Peinture	0,02 mg/cm²	Non dégradé	Inconnu
8339	D	Porte bois peint (Dormant)-Po1	Centre Gauche	Bois	Peinture	0,02 mg/cm²	Non dégradé	Inconnu
8340	D	Porte bois peint (Dormant)-Po1	Bas Droite	Bois	Peinture	0,06 mg/cm²	Non dégradé	Inconnu
8341	D	Porte bois peint (Dormant)-Po1	Centre Gauche	Bois	Peinture	0,02 mg/cm²	Non dégradé	Inconnu
8342	D	Porte bois peint (Ouvrant)-Po1	Bas Droite	Bois	Peinture	0,02 mg/cm²	Non dégradé	Inconnu
8343	D	Porte bois peint (Ouvrant)-Po1	Haut Gauche	Bois	Peinture	0,08 mg/cm²	Non dégradé	Inconnu
8344	D	Porte bois peint (Ouvrant)-Po1	Haut Gauche	Bois	Peinture	0,08 mg/cm²	Non dégradé	Inconnu
8351	B	Porte bois peint (Dormant)-Po2	Haut Gauche	Bois	Peinture	0,03 mg/cm²	Non dégradé	Inconnu
8352	B	Porte bois peint (Dormant)-Po2	Centre Gauche	Bois	Peinture	0,03 mg/cm²	Non dégradé	Inconnu
8353	B	Porte bois peint (Dormant)-Po2	Centre Gauche	Bois	Peinture	0,01 mg/cm²	Non dégradé	Inconnu
8354	B	Porte bois peint (Ouvrant)-Po2	Bas Gauche	Bois	Peinture	0,06 mg/cm²	Non dégradé	Inconnu
8355	B	Porte bois peint (Ouvrant)-Po2	Haut Droite	Bois	Peinture	0,04 mg/cm²	Non dégradé	Inconnu
8356	B	Porte bois peint (Ouvrant)-Po2	Bas Droite	Bois	Peinture	0,08 mg/cm²	Non dégradé	Inconnu
9161	B	Sol linoleum (Sol)-Sol1	Haut Centre	Béton	Peinture	Non mesuré	-	Inconnu
9162	B	Mur ciment peint-Mur1	Haut Droite	Ciment	Peinture	0,02 mg/cm²	Non dégradé	Inconnu
9163	B	Mur ciment peint-Mur1	Bas Gauche	Ciment	Peinture	0,07 mg/cm²	Non dégradé	Inconnu
9164	B	Mur ciment peint-Mur1	Bas Droite	Ciment	Peinture	0,08 mg/cm²	Non dégradé	Inconnu
9165	C	Mur ciment peint-Mur1	Centre Centre	Ciment	Peinture	0,06 mg/cm²	Non dégradé	Inconnu

N° de Mesure	Zone	Unité de diagnostic (UD)	Localisation de la mesure	Substrat	Revêtement	Valeurs ou constat visuel	Etat de conservation	Travaux envisagés
<b>3eme - Vol 35</b>								
9166	C	Mur ciment peint-Mur1	Bas Centre	Ciment	Peinture	0,01 mg/cm²	Non dégradé	Inconnu
9167	C	Mur ciment peint-Mur1	Haut Gauche	Ciment	Peinture	0,02 mg/cm²	Non dégradé	Inconnu
9168	D	Mur ciment peint-Mur1	Bas Centre	Ciment	Peinture	0,08 mg/cm²	Non dégradé	Inconnu
9169	D	Mur ciment peint-Mur1	Centre Gauche	Ciment	Peinture	0,03 mg/cm²	Non dégradé	Inconnu
9170	D	Mur ciment peint-Mur1	Bas Gauche	Ciment	Peinture	0,05 mg/cm²	Non dégradé	Inconnu
9171	B	Mur platre papier peint-Mur1	Centre Droite	Plâtre	Papier peint	0,07 mg/cm²	Non dégradé	Inconnu
9172	B	Mur platre papier peint-Mur1	Bas Centre	Plâtre	Papier peint	0,07 mg/cm²	Non dégradé	Inconnu
9173	B	Mur platre papier peint-Mur1	Centre Droite	Plâtre	Papier peint	0,05 mg/cm²	Non dégradé	Inconnu
9174	C	Mur platre papier peint-Mur1	Bas Droite	Plâtre	Papier peint	0,08 mg/cm²	Non dégradé	Inconnu
9175	C	Mur platre papier peint-Mur1	Centre Gauche	Plâtre	Papier peint	0,02 mg/cm²	Non dégradé	Inconnu
9176	C	Mur platre papier peint-Mur1	Haut Gauche	Plâtre	Papier peint	0,05 mg/cm²	Non dégradé	Inconnu
9177	D	Mur platre papier peint-Mur1	Bas Gauche	Plâtre	Papier peint	0,05 mg/cm²	Non dégradé	Inconnu
9178	D	Mur platre papier peint-Mur1	Centre Centre	Plâtre	Papier peint	0,03 mg/cm²	Non dégradé	Inconnu
9179	D	Mur platre papier peint-Mur1	Bas Centre	Plâtre	Papier peint	0,06 mg/cm²	Non dégradé	Inconnu
9180	C	PosPorte bois peint (Ouvrant extérieur)-Po1	Haut Gauche			3,35 mg/cm²		Inconnu
9181	C	PosPorte bois peint (Ouvrant extérieur)-Po1	Centre Gauche			0,29 mg/cm²		Inconnu
9182	C	PosPorte bois peint (Ouvrant extérieur)-Po1	Haut Gauche			0,02 mg/cm²		Inconnu
9183	C	PosPorte bois peint (Ouvrant)-Po1	Bas Gauche	Bois	Peinture	0,67 mg/cm²	Non dégradé	Inconnu
9184	C	PosPorte bois peint (Ouvrant)-Po1	Haut Gauche	Bois	Peinture	0,5 mg/cm²	Non dégradé	Inconnu
9185	C	PosPorte bois peint (Ouvrant)-Po1	Centre Droite	Bois	Peinture	0,71 mg/cm²	Non dégradé	Inconnu
9186	C	PosPorte bois peint (Embrasure)-Po1	Haut Centre			0,17 mg/cm²		Inconnu
9187	C	PosPorte bois peint (Embrasure)-Po1	Centre Droite			0,21 mg/cm²		Inconnu
9188	C	PosPorte bois peint (Embrasure)-Po1	Haut Droite			0,48 mg/cm²		Inconnu



N° de Mesure	Zone	Unité de diagnostic (UD)	Localisation de la mesure	Substrat	Revêtement	Valeurs ou constat visuel	Etat de conservation	Travaux envisagés
<b>3eme - Vol 35</b>								
9189	C	PosPorte bois peint (Dormant)-Po1	Bas Droite	Bois	Peinture	0,21 mg/cm²	Non dégradé	Inconnu
9190	C	PosPorte bois peint (Dormant)-Po1	Centre Gauche	Bois	Peinture	0,4 mg/cm²	Non dégradé	Inconnu
9191	C	PosPorte bois peint (Dormant)-Po1	Bas Droite	Bois	Peinture	0,11 mg/cm²	Non dégradé	Inconnu
Nombre total d'unités de Diagnostic : 15								
N° de Mesure	Zone	Unité de diagnostic (UD)	Localisation de la mesure	Substrat	Revêtement	Valeurs ou constat visuel	Etat de conservation	Travaux envisagés
<b>3eme - Vol 36</b>								
7201	C	Fenêtre PVC brut (Dormant)-Fe1	Centre Droite	Pvc	Brut	Non mesuré	-	Inconnu
7202	C	Fenêtre PVC brut (Volet)-Fe1	Centre Centre	Pvc	Brut	Non mesuré	-	Inconnu
7203	C	Fenêtre PVC brut (Ouvrant)-Fe1	Centre Gauche	Pvc	Brut	Non mesuré	-	Inconnu
7204	C	Fenêtre PVC brut (Dormant extérieur)-Fe1	Haut Droite	Pvc	Brut	Non mesuré	-	Inconnu
7205	C	Fenêtre PVC brut (Ouvrant extérieur)-Fe1	Haut Gauche	Pvc	Brut	Non mesuré	-	Inconnu
7495	C	Plafond platre peint-Plafond1	Centre Gauche	Plâtre	Peinture	0,04 mg/cm²	Non dégradé	Inconnu
7496	C	Plafond platre peint-Plafond1	Centre Droite	Plâtre	Peinture	0,01 mg/cm²	Non dégradé	Inconnu
7497	C	Plafond platre peint-Plafond1	Bas Centre	Plâtre	Peinture	0,09 mg/cm²	Non dégradé	Inconnu
7657	A	Plinthe bois peint-Plinthe1	Bas Centre	Bois	Peinture	0,02 mg/cm²	Non dégradé	Inconnu
7658	A	Plinthe bois peint-Plinthe1	Haut Droite	Bois	Peinture	0,04 mg/cm²	Non dégradé	Inconnu
7659	A	Plinthe bois peint-Plinthe1	Haut Droite	Bois	Peinture	0,02 mg/cm²	Non dégradé	Inconnu
7660	B	Plinthe bois peint-Plinthe1	Haut Droite	Bois	Peinture	0,05 mg/cm²	Non dégradé	Inconnu
7661	B	Plinthe bois peint-Plinthe1	Haut Droite	Bois	Peinture	0,04 mg/cm²	Non dégradé	Inconnu
7662	B	Plinthe bois peint-Plinthe1	Centre Centre	Bois	Peinture	0,05 mg/cm²	Non dégradé	Inconnu
7663	C	Plinthe bois peint-Plinthe1	Bas Centre	Bois	Peinture	0,07 mg/cm²	Non dégradé	Inconnu
7664	C	Plinthe bois peint-Plinthe1	Haut Centre	Bois	Peinture	0,05 mg/cm²	Non dégradé	Inconnu

N° de Mesure	Zone	Unité de diagnostic (UD)	Localisation de la mesure	Substrat	Revêtement	Valeurs ou constat visuel	Etat de conservation	Travaux envisagés
<b>3eme - Vol 36</b>								
7665	C	Plinthe bois peint-Plinthe1	Bas Gauche	Bois	Peinture	0,03 mg/cm²	Non dégradé	Inconnu
7666	D	Plinthe bois peint-Plinthe1	Bas Gauche	Bois	Peinture	0,05 mg/cm²	Non dégradé	Inconnu
7667	D	Plinthe bois peint-Plinthe1	Bas Gauche	Bois	Peinture	0,07 mg/cm²	Non dégradé	Inconnu
7668	D	Plinthe bois peint-Plinthe1	Haut Centre	Bois	Peinture	0,02 mg/cm²	Non dégradé	Inconnu
8213	A	Porte bois peint (Dormant)-Po1	Bas Droite	Bois	Peinture	0,06 mg/cm²	Non dégradé	Inconnu
8214	A	Porte bois peint (Dormant)-Po1	Centre Centre	Bois	Peinture	0,05 mg/cm²	Non dégradé	Inconnu
8215	A	Porte bois peint (Dormant)-Po1	Centre Gauche	Bois	Peinture	0,05 mg/cm²	Non dégradé	Inconnu
8216	A	Porte bois peint (Ouvrant)-Po1	Centre Droite	Bois	Peinture	0,02 mg/cm²	Non dégradé	Inconnu
8217	A	Porte bois peint (Ouvrant)-Po1	Haut Droite	Bois	Peinture	0,07 mg/cm²	Non dégradé	Inconnu
8218	A	Porte bois peint (Ouvrant)-Po1	Bas Droite	Bois	Peinture	0,04 mg/cm²	Non dégradé	Inconnu
9543	A	Mur ciment peint-Mur1	Centre Gauche	Ciment	Peinture	0,09 mg/cm²	Non dégradé	Inconnu
9544	A	Mur ciment peint-Mur1	Haut Gauche	Ciment	Peinture	0,04 mg/cm²	Non dégradé	Inconnu
9545	A	Mur ciment peint-Mur1	Haut Centre	Ciment	Peinture	0,02 mg/cm²	Non dégradé	Inconnu
9546	B	Mur ciment peint-Mur1	Bas Centre	Ciment	Peinture	0,06 mg/cm²	Non dégradé	Inconnu
9547	B	Mur ciment peint-Mur1	Haut Centre	Ciment	Peinture	0,07 mg/cm²	Non dégradé	Inconnu
9548	B	Mur ciment peint-Mur1	Centre Droite	Ciment	Peinture	0,06 mg/cm²	Non dégradé	Inconnu
9549	C	Mur ciment peint-Mur1	Centre Gauche	Ciment	Peinture	0,08 mg/cm²	Non dégradé	Inconnu
9550	C	Mur ciment peint-Mur1	Haut Droite	Ciment	Peinture	0,08 mg/cm²	Non dégradé	Inconnu
9551	C	Mur ciment peint-Mur1	Haut Droite	Ciment	Peinture	0,02 mg/cm²	Non dégradé	Inconnu
9552	D	Mur ciment peint-Mur1	Haut Droite	Ciment	Peinture	0,05 mg/cm²	Non dégradé	Inconnu
9553	D	Mur ciment peint-Mur1	Centre Droite	Ciment	Peinture	0,09 mg/cm²	Non dégradé	Inconnu
9554	D	Mur ciment peint-Mur1	Bas Gauche	Ciment	Peinture	0,07 mg/cm²	Non dégradé	Inconnu
9567	A	Mur platre papier peint-Mur1	Centre Gauche	Plâtre	Papier peint	0,07 mg/cm²	Non dégradé	Inconnu

N° de Mesure	Zone	Unité de diagnostic (UD)	Localisation de la mesure	Substrat	Revêtement	Valeurs ou constat visuel	Etat de conservation	Travaux envisagés
<b>3eme - Vol 36</b>								
9568	A	Mur platre papier peint-Mur1	Centre Droite	Plâtre	Papier peint	0,07 mg/cm²	Non dégradé	Inconnu
9569	A	Mur platre papier peint-Mur1	Bas Centre	Plâtre	Papier peint	0,04 mg/cm²	Non dégradé	Inconnu
9570	B	Mur platre papier peint-Mur1	Centre Droite	Plâtre	Papier peint	0,03 mg/cm²	Non dégradé	Inconnu
9571	B	Mur platre papier peint-Mur1	Centre Droite	Plâtre	Papier peint	0,04 mg/cm²	Non dégradé	Inconnu
9572	B	Mur platre papier peint-Mur1	Haut Gauche	Plâtre	Papier peint	0,03 mg/cm²	Non dégradé	Inconnu
9573	C	Mur platre papier peint-Mur1	Haut Centre	Plâtre	Papier peint	0,07 mg/cm²	Non dégradé	Inconnu
9574	C	Mur platre papier peint-Mur1	Haut Centre	Plâtre	Papier peint	0,04 mg/cm²	Non dégradé	Inconnu
9575	C	Mur platre papier peint-Mur1	Bas Gauche	Plâtre	Papier peint	0,08 mg/cm²	Non dégradé	Inconnu
9576	D	Mur platre papier peint-Mur1	Bas Gauche	Plâtre	Papier peint	0,03 mg/cm²	Non dégradé	Inconnu
9577	D	Mur platre papier peint-Mur1	Bas Droite	Plâtre	Papier peint	0,06 mg/cm²	Non dégradé	Inconnu
9578	D	Mur platre papier peint-Mur1	Centre Gauche	Plâtre	Papier peint	0,04 mg/cm²	Non dégradé	Inconnu
9579	A	Sol parquet bois (Sol)-Sol1	Haut Droite	Béton	Peinture	Non mesuré	-	Inconnu
9580	A	Sol parquet bois (Sol)-Sol1	Centre Gauche	Béton	Peinture	0 mg/cm²	Non dégradé	Inconnu
9581	A	Sol parquet bois (Sol)-Sol1	Centre Droite	Béton	Peinture	0 mg/cm²	Non dégradé	Inconnu
9582	C	Pos radiateur métal peint (Radiateur )-Radiateur1	Centre Gauche	Métal	Peinture	2,9 mg/cm²	Non dégradé	Inconnu
9614	A	Fenêtre bois peint (Ouvrant)-Fe1	Haut Centre	Bois	Peinture	0,07 mg/cm²	Non dégradé	Inconnu
9615	A	Fenêtre bois peint (Ouvrant)-Fe1	Haut Droite	Bois	Peinture	0,03 mg/cm²	Non dégradé	Inconnu
9616	A	Fenêtre bois peint (Ouvrant)-Fe1	Centre Centre	Bois	Peinture	0,01 mg/cm²	Non dégradé	Inconnu
9617	A	Fenêtre bois peint (Volet)-Fe1	Bas Droite	Bois	Peinture	0,07 mg/cm²	Non dégradé	Inconnu
9618	A	Fenêtre bois peint (Volet)-Fe1	Bas Centre	Bois	Peinture	0,08 mg/cm²	Non dégradé	Inconnu
9619	A	Fenêtre bois peint (Volet)-Fe1	Centre Droite	Bois	Peinture	0,06 mg/cm²	Non dégradé	Inconnu
9620	A	Fenêtre bois peint (Dormant extérieur)-Fe1	Bas Droite	Bois	Peinture	0,07 mg/cm²	Non dégradé	Inconnu
9621	A	Fenêtre bois peint (Dormant extérieur)-Fe1	Centre Droite	Bois	Peinture	0,07 mg/cm²	Non dégradé	Inconnu

N° de Mesure	Zone	Unité de diagnostic (UD)	Localisation de la mesure	Substrat	Revêtement	Valeurs ou constat visuel	Etat de conservation	Travaux envisagés
<b>3eme - Vol 36</b>								
9622	A	Fenêtre bois peint (Dormant extérieur)-Fe1	Bas Gauche	Bois	Peinture	0,04 mg/cm²	Non dégradé	Inconnu
9623	A	Fenêtre bois peint (Dormant)-Fe1	Bas Droite	Bois	Peinture	0,09 mg/cm²	Non dégradé	Inconnu
9624	A	Fenêtre bois peint (Dormant)-Fe1	Centre Centre	Bois	Peinture	0,08 mg/cm²	Non dégradé	Inconnu
9625	A	Fenêtre bois peint (Dormant)-Fe1	Centre Centre	Bois	Peinture	0,06 mg/cm²	Non dégradé	Inconnu
9626	A	Fenêtre bois peint (Ouvrant extérieur)-Fe1	Haut Centre	Bois	Peinture	0,08 mg/cm²	Non dégradé	Inconnu
9627	A	Fenêtre bois peint (Ouvrant extérieur)-Fe1	Centre Gauche	Bois	Peinture	0,07 mg/cm²	Non dégradé	Inconnu
9628	A	Fenêtre bois peint (Ouvrant extérieur)-Fe1	Bas Centre	Bois	Peinture	0,03 mg/cm²	Non dégradé	Inconnu
Nombre total d'unités de Diagnostic : 19								
N° de Mesure	Zone	Unité de diagnostic (UD)	Localisation de la mesure	Substrat	Revêtement	Valeurs ou constat visuel	Etat de conservation	Travaux envisagés

### 3eme - Vol 37

7191	C	Fenêtre PVC brut (Dormant)-Fe1	Haut Gauche	Pvc	Brut	Non mesuré	-	Inconnu
7192	C	Fenêtre PVC brut (Volet)-Fe1	Bas Gauche	Pvc	Brut	Non mesuré	-	Inconnu
7193	C	Fenêtre PVC brut (Ouvrant)-Fe1	Haut Centre	Pvc	Brut	Non mesuré	-	Inconnu
7194	C	Fenêtre PVC brut (Dormant extérieur)-Fe1	Centre Droite	Pvc	Brut	Non mesuré	-	Inconnu
7195	C	Fenêtre PVC brut (Ouvrant extérieur)-Fe1	Bas Droite	Pvc	Brut	Non mesuré	-	Inconnu
7196	C	Fenêtre PVC brut (Dormant)-Fe2	Bas Centre	Pvc	Brut	Non mesuré	-	Inconnu
7197	C	Fenêtre PVC brut (Volet)-Fe2	Bas Droite	Pvc	Brut	Non mesuré	-	Inconnu
7198	C	Fenêtre PVC brut (Ouvrant)-Fe2	Bas Droite	Pvc	Brut	Non mesuré	-	Inconnu
7199	C	Fenêtre PVC brut (Dormant extérieur)-Fe2	Bas Centre	Pvc	Brut	Non mesuré	-	Inconnu
7200	C	Fenêtre PVC brut (Ouvrant extérieur)-Fe2	Centre Centre	Pvc	Brut	Non mesuré	-	Inconnu
7498	C	Plafond plâtre peint-Plafond1	Centre Droite	Plâtre	Peinture	0,07 mg/cm²	Non dégradé	Inconnu
7499	C	Plafond plâtre peint-Plafond1	Bas Gauche	Plâtre	Peinture	0,06 mg/cm²	Non dégradé	Inconnu

N° de Mesure	Zone	Unité de diagnostic (UD)	Localisation de la mesure	Substrat	Revêtement	Valeurs ou constat visuel	Etat de conservation	Travaux envisagés
<b>3eme - Vol 37</b>								
7500	C	Plafond platre peint-Plafond1	Centre Gauche	Plâtre	Peinture	0,02 mg/cm²	Non dégradé	Inconnu
7645	A	Plinthe bois peint-Plinthe1	Centre Gauche	Bois	Peinture	0,05 mg/cm²	Non dégradé	Inconnu
7646	A	Plinthe bois peint-Plinthe1	Haut Droite	Bois	Peinture	0,04 mg/cm²	Non dégradé	Inconnu
7647	A	Plinthe bois peint-Plinthe1	Centre Droite	Bois	Peinture	0,04 mg/cm²	Non dégradé	Inconnu
7648	B	Plinthe bois peint-Plinthe1	Haut Gauche	Bois	Peinture	0,06 mg/cm²	Non dégradé	Inconnu
7649	B	Plinthe bois peint-Plinthe1	Haut Centre	Bois	Peinture	0,05 mg/cm²	Non dégradé	Inconnu
7650	B	Plinthe bois peint-Plinthe1	Haut Gauche	Bois	Peinture	0,07 mg/cm²	Non dégradé	Inconnu
7651	C	Plinthe bois peint-Plinthe1	Bas Centre	Bois	Peinture	0,02 mg/cm²	Non dégradé	Inconnu
7652	C	Plinthe bois peint-Plinthe1	Centre Centre	Bois	Peinture	0,03 mg/cm²	Non dégradé	Inconnu
7653	C	Plinthe bois peint-Plinthe1	Bas Centre	Bois	Peinture	0,05 mg/cm²	Non dégradé	Inconnu
7654	D	Plinthe bois peint-Plinthe1	Centre Droite	Bois	Peinture	0,05 mg/cm²	Non dégradé	Inconnu
7655	D	Plinthe bois peint-Plinthe1	Haut Droite	Bois	Peinture	0,02 mg/cm²	Non dégradé	Inconnu
7656	D	Plinthe bois peint-Plinthe1	Centre Centre	Bois	Peinture	0,02 mg/cm²	Non dégradé	Inconnu
8177	A	Porte bois peint (Dormant)-Po1	Haut Centre	Bois	Peinture	0,05 mg/cm²	Non dégradé	Inconnu
8178	A	Porte bois peint (Dormant)-Po1	Centre Gauche	Bois	Peinture	0,08 mg/cm²	Non dégradé	Inconnu
8179	A	Porte bois peint (Dormant)-Po1	Haut Centre	Bois	Peinture	0,02 mg/cm²	Non dégradé	Inconnu
8180	A	Porte bois peint (Ouvrant)-Po1	Haut Centre	Bois	Peinture	0,06 mg/cm²	Non dégradé	Inconnu
8181	A	Porte bois peint (Ouvrant)-Po1	Bas Centre	Bois	Peinture	0,08 mg/cm²	Non dégradé	Inconnu
8182	A	Porte bois peint (Ouvrant)-Po1	Centre Gauche	Bois	Peinture	0,05 mg/cm²	Non dégradé	Inconnu
9668	A	Mur platre peint-Mur1	Centre Centre	Plâtre	Peinture	0,09 mg/cm²	Non dégradé	Inconnu
9669	A	Mur platre peint-Mur1	Bas Droite	Plâtre	Peinture	0,06 mg/cm²	Non dégradé	Inconnu
9670	A	Mur platre peint-Mur1	Bas Droite	Plâtre	Peinture	0,02 mg/cm²	Non dégradé	Inconnu
9671	B	Mur platre peint-Mur1	Centre Gauche	Plâtre	Peinture	0,07 mg/cm²	Non dégradé	Inconnu

N° de Mesure	Zone	Unité de diagnostic (UD)	Localisation de la mesure	Substrat	Revêtement	Valeurs ou constat visuel	Etat de conservation	Travaux envisagés
<b>3eme - Vol 37</b>								
9672	B	Mur platre peint-Mur1	Centre Centre	Plâtre	Peinture	0,02 mg/cm²	Non dégradé	Inconnu
9673	B	Mur platre peint-Mur1	Haut Centre	Plâtre	Peinture	0,08 mg/cm²	Non dégradé	Inconnu
9674	C	Mur platre peint-Mur1	Centre Gauche	Plâtre	Peinture	0,04 mg/cm²	Non dégradé	Inconnu
9675	C	Mur platre peint-Mur1	Bas Droite	Plâtre	Peinture	0,07 mg/cm²	Non dégradé	Inconnu
9676	C	Mur platre peint-Mur1	Bas Centre	Plâtre	Peinture	0,05 mg/cm²	Non dégradé	Inconnu
9677	D	Mur platre peint-Mur1	Centre Centre	Plâtre	Peinture	0,05 mg/cm²	Non dégradé	Inconnu
9678	D	Mur platre peint-Mur1	Haut Droite	Plâtre	Peinture	0,07 mg/cm²	Non dégradé	Inconnu
9679	D	Mur platre peint-Mur1	Bas Centre	Plâtre	Peinture	0,04 mg/cm²	Non dégradé	Inconnu
9680	A	Mur ciment peint-Mur1	Centre Droite	Ciment	Peinture	0,07 mg/cm²	Non dégradé	Inconnu
9681	A	Mur ciment peint-Mur1	Bas Gauche	Ciment	Peinture	0,04 mg/cm²	Non dégradé	Inconnu
9682	A	Mur ciment peint-Mur1	Haut Centre	Ciment	Peinture	0,07 mg/cm²	Non dégradé	Inconnu
9683	B	Mur ciment peint-Mur1	Bas Centre	Ciment	Peinture	0,04 mg/cm²	Non dégradé	Inconnu
9684	B	Mur ciment peint-Mur1	Bas Gauche	Ciment	Peinture	0,03 mg/cm²	Non dégradé	Inconnu
9685	B	Mur ciment peint-Mur1	Bas Centre	Ciment	Peinture	0,05 mg/cm²	Non dégradé	Inconnu
9686	C	Mur ciment peint-Mur1	Bas Droite	Ciment	Peinture	0,06 mg/cm²	Non dégradé	Inconnu
9687	C	Mur ciment peint-Mur1	Centre Centre	Ciment	Peinture	0,04 mg/cm²	Non dégradé	Inconnu
9688	C	Mur ciment peint-Mur1	Centre Droite	Ciment	Peinture	0,02 mg/cm²	Non dégradé	Inconnu
9689	D	Mur ciment peint-Mur1	Haut Droite	Ciment	Peinture	0,06 mg/cm²	Non dégradé	Inconnu
9690	D	Mur ciment peint-Mur1	Bas Droite	Ciment	Peinture	0,07 mg/cm²	Non dégradé	Inconnu
9691	D	Mur ciment peint-Mur1	Haut Centre	Ciment	Peinture	0,04 mg/cm²	Non dégradé	Inconnu
9692	C	Pos radiateur métal peint (Radiateur )-Radiateur1	Centre Centre	Métal	Peinture	2,5 mg/cm²	Non dégradé	Inconnu
9693	A	Sol linoleum (Sol)-Sol1	Centre Droite	Béton	Peinture	Non mesuré	-	Inconnu

Nombre total d'unités de Diagnostic : 19



N° de Mesure	Zone	Unité de diagnostic (UD)	Localisation de la mesure	Substrat	Revêtement	Valeurs ou constat visuel	Etat de conservation	Travaux envisagés
<b>3eme - Vol 38</b>								
7181	C	Fenêtre PVC brut (Dormant)-Fe1	Bas Gauche	Pvc	Brut	Non mesuré	-	Inconnu
7182	C	Fenêtre PVC brut (Volet)-Fe1	Haut Centre	Pvc	Brut	Non mesuré	-	Inconnu
7183	C	Fenêtre PVC brut (Ouvrant)-Fe1	Bas Centre	Pvc	Brut	Non mesuré	-	Inconnu
7184	C	Fenêtre PVC brut (Dormant extérieur)-Fe1	Centre Centre	Pvc	Brut	Non mesuré	-	Inconnu
7185	C	Fenêtre PVC brut (Ouvrant extérieur)-Fe1	Haut Gauche	Pvc	Brut	Non mesuré	-	Inconnu
7186	C	Fenêtre PVC brut (Dormant)-Fe2	Centre Droite	Pvc	Brut	Non mesuré	-	Inconnu
7187	C	Fenêtre PVC brut (Volet)-Fe2	Bas Centre	Pvc	Brut	Non mesuré	-	Inconnu
7188	C	Fenêtre PVC brut (Ouvrant)-Fe2	Centre Centre	Pvc	Brut	Non mesuré	-	Inconnu
7189	C	Fenêtre PVC brut (Dormant extérieur)-Fe2	Bas Gauche	Pvc	Brut	Non mesuré	-	Inconnu
7190	C	Fenêtre PVC brut (Ouvrant extérieur)-Fe2	Haut Gauche	Pvc	Brut	Non mesuré	-	Inconnu
7501	C	Plafond plâtre peint-Plafond1	Centre Centre	Plâtre	Peinture	0,09 mg/cm²	Non dégradé	Inconnu
7502	C	Plafond plâtre peint-Plafond1	Haut Gauche	Plâtre	Peinture	0,02 mg/cm²	Non dégradé	Inconnu
7503	C	Plafond plâtre peint-Plafond1	Bas Centre	Plâtre	Peinture	0,07 mg/cm²	Non dégradé	Inconnu
7603	D	Plinthe bois peint-Plinthe1	Bas Centre	Bois	Peinture	0,01 mg/cm²	Non dégradé	Inconnu
7604	D	Plinthe bois peint-Plinthe1	Haut Gauche	Bois	Peinture	0,04 mg/cm²	Non dégradé	Inconnu
7605	D	Plinthe bois peint-Plinthe1	Haut Gauche	Bois	Peinture	0,07 mg/cm²	Non dégradé	Inconnu
7606	C	Plinthe bois peint-Plinthe1	Bas Centre	Bois	Peinture	0,08 mg/cm²	Non dégradé	Inconnu
7607	C	Plinthe bois peint-Plinthe1	Bas Centre	Bois	Peinture	0,07 mg/cm²	Non dégradé	Inconnu
7608	C	Plinthe bois peint-Plinthe1	Centre Droite	Bois	Peinture	0,03 mg/cm²	Non dégradé	Inconnu
7609	B	Plinthe bois peint-Plinthe1	Bas Centre	Bois	Peinture	0,05 mg/cm²	Non dégradé	Inconnu
7610	B	Plinthe bois peint-Plinthe1	Haut Droite	Bois	Peinture	0,03 mg/cm²	Non dégradé	Inconnu
7611	B	Plinthe bois peint-Plinthe1	Haut Droite	Bois	Peinture	0,03 mg/cm²	Non dégradé	Inconnu
7612	A	Plinthe bois peint-Plinthe1	Haut Gauche	Bois	Peinture	0,02 mg/cm²	Non dégradé	Inconnu

N° de Mesure	Zone	Unité de diagnostic (UD)	Localisation de la mesure	Substrat	Revêtement	Valeurs ou constat visuel	Etat de conservation	Travaux envisagés
<b>3eme - Vol 38</b>								
7613	A	Plinthe bois peint-Plinthe1	Haut Centre	Bois	Peinture	0,07 mg/cm²	Non dégradé	Inconnu
7614	A	Plinthe bois peint-Plinthe1	Bas Droite	Bois	Peinture	0,08 mg/cm²	Non dégradé	Inconnu
8165	A	Porte bois peint (Dormant)-Po1	Bas Gauche	Bois	Peinture	0,06 mg/cm²	Non dégradé	Inconnu
8166	A	Porte bois peint (Dormant)-Po1	Centre Gauche	Bois	Peinture	0,02 mg/cm²	Non dégradé	Inconnu
8167	A	Porte bois peint (Dormant)-Po1	Haut Droite	Bois	Peinture	0,01 mg/cm²	Non dégradé	Inconnu
8168	A	Porte bois peint (Ouvrant)-Po1	Haut Droite	Bois	Peinture	0,05 mg/cm²	Non dégradé	Inconnu
8169	A	Porte bois peint (Ouvrant)-Po1	Centre Centre	Bois	Peinture	0,05 mg/cm²	Non dégradé	Inconnu
8170	A	Porte bois peint (Ouvrant)-Po1	Haut Gauche	Bois	Peinture	0,06 mg/cm²	Non dégradé	Inconnu
9709	A	Sol linoleum (Sol)-Sol1	Bas Gauche	Béton	Peinture	Non mesuré	-	Inconnu
9711	C	Pos radiateur métal peint (Radiateur )-Radiateur1	Haut Droite	Métal	Peinture	2,78 mg/cm²	Non dégradé	Inconnu
9743	A	Fenêtre bois peint (Ouvrant)-Fe1	Haut Droite	Bois	Peinture	0,04 mg/cm²	Non dégradé	Inconnu
9744	A	Fenêtre bois peint (Ouvrant)-Fe1	Haut Droite	Bois	Peinture	0,08 mg/cm²	Non dégradé	Inconnu
9745	A	Fenêtre bois peint (Ouvrant)-Fe1	Haut Centre	Bois	Peinture	0,02 mg/cm²	Non dégradé	Inconnu
9746	A	Fenêtre bois peint (Volet)-Fe1	Bas Gauche	Bois	Peinture	0,02 mg/cm²	Non dégradé	Inconnu
9747	A	Fenêtre bois peint (Volet)-Fe1	Centre Droite	Bois	Peinture	0,08 mg/cm²	Non dégradé	Inconnu
9748	A	Fenêtre bois peint (Volet)-Fe1	Haut Gauche	Bois	Peinture	0,07 mg/cm²	Non dégradé	Inconnu
9749	A	Fenêtre bois peint (Dormant extérieur)-Fe1	Haut Gauche	Bois	Peinture	0,06 mg/cm²	Non dégradé	Inconnu
9750	A	Fenêtre bois peint (Dormant extérieur)-Fe1	Centre Droite	Bois	Peinture	0,02 mg/cm²	Non dégradé	Inconnu
9751	A	Fenêtre bois peint (Dormant extérieur)-Fe1	Bas Gauche	Bois	Peinture	0,08 mg/cm²	Non dégradé	Inconnu
9752	A	Fenêtre bois peint (Dormant)-Fe1	Bas Centre	Bois	Peinture	0,04 mg/cm²	Non dégradé	Inconnu
9753	A	Fenêtre bois peint (Dormant)-Fe1	Bas Gauche	Bois	Peinture	0,07 mg/cm²	Non dégradé	Inconnu
9754	A	Fenêtre bois peint (Dormant)-Fe1	Bas Centre	Bois	Peinture	0,05 mg/cm²	Non dégradé	Inconnu
9755	A	Fenêtre bois peint (Ouvrant extérieur)-Fe1	Haut Droite	Bois	Peinture	0,04 mg/cm²	Non dégradé	Inconnu

N° de Mesure	Zone	Unité de diagnostic (UD)	Localisation de la mesure	Substrat	Revêtement	Valeurs ou constat visuel	Etat de conservation	Travaux envisagés
<b>3eme - Vol 38</b>								
9756	A	Fenêtre bois peint (Ouvrant extérieur)-Fe1	Centre Gauche	Bois	Peinture	0,07 mg/cm²	Non dégradé	Inconnu
9757	A	Fenêtre bois peint (Ouvrant extérieur)-Fe1	Haut Gauche	Bois	Peinture	0,04 mg/cm²	Non dégradé	Inconnu
9785	A	Mur plâtre peint-Mur1	Centre Droite	Plâtre	Peinture	0,07 mg/cm²	Non dégradé	Inconnu
9786	A	Mur plâtre peint-Mur1	Centre Gauche	Plâtre	Peinture	0,09 mg/cm²	Non dégradé	Inconnu
9787	A	Mur plâtre peint-Mur1	Bas Droite	Plâtre	Peinture	0,08 mg/cm²	Non dégradé	Inconnu
9788	B	Mur plâtre peint-Mur1	Centre Droite	Plâtre	Peinture	0,08 mg/cm²	Non dégradé	Inconnu
9789	B	Mur plâtre peint-Mur1	Centre Droite	Plâtre	Peinture	0,05 mg/cm²	Non dégradé	Inconnu
9790	B	Mur plâtre peint-Mur1	Centre Droite	Plâtre	Peinture	0,09 mg/cm²	Non dégradé	Inconnu
9791	C	Mur plâtre peint-Mur1	Haut Centre	Plâtre	Peinture	0,08 mg/cm²	Non dégradé	Inconnu
9792	C	Mur plâtre peint-Mur1	Haut Gauche	Plâtre	Peinture	0,01 mg/cm²	Non dégradé	Inconnu
9793	C	Mur plâtre peint-Mur1	Bas Droite	Plâtre	Peinture	0,01 mg/cm²	Non dégradé	Inconnu
9794	D	Mur plâtre peint-Mur1	Haut Gauche	Plâtre	Peinture	0,05 mg/cm²	Non dégradé	Inconnu
9795	D	Mur plâtre peint-Mur1	Bas Gauche	Plâtre	Peinture	0,01 mg/cm²	Non dégradé	Inconnu
9796	D	Mur plâtre peint-Mur1	Centre Centre	Plâtre	Peinture	0,07 mg/cm²	Non dégradé	Inconnu
9797	A	Mur ciment peint-Mur1	Bas Centre	Ciment	Peinture	0,04 mg/cm²	Non dégradé	Inconnu
9798	A	Mur ciment peint-Mur1	Centre Gauche	Ciment	Peinture	0,01 mg/cm²	Non dégradé	Inconnu
9799	A	Mur ciment peint-Mur1	Haut Droite	Ciment	Peinture	0,04 mg/cm²	Non dégradé	Inconnu
9800	B	Mur ciment peint-Mur1	Bas Gauche	Ciment	Peinture	0,08 mg/cm²	Non dégradé	Inconnu
9801	B	Mur ciment peint-Mur1	Haut Droite	Ciment	Peinture	0,03 mg/cm²	Non dégradé	Inconnu
9802	B	Mur ciment peint-Mur1	Haut Droite	Ciment	Peinture	0,09 mg/cm²	Non dégradé	Inconnu
9803	C	Mur ciment peint-Mur1	Bas Centre	Ciment	Peinture	0,09 mg/cm²	Non dégradé	Inconnu
9804	C	Mur ciment peint-Mur1	Bas Centre	Ciment	Peinture	0,06 mg/cm²	Non dégradé	Inconnu
9805	C	Mur ciment peint-Mur1	Bas Droite	Ciment	Peinture	0,08 mg/cm²	Non dégradé	Inconnu

N° de Mesure	Zone	Unité de diagnostic (UD)	Localisation de la mesure	Substrat	Revêtement	Valeurs ou constat visuel	Etat de conservation	Travaux envisagés
<b>3eme - Vol 38</b>								
9806	D	Mur ciment peint-Mur1	Centre Centre	Ciment	Peinture	0,03 mg/cm²	Non dégradé	Inconnu
9807	D	Mur ciment peint-Mur1	Haut Gauche	Ciment	Peinture	0,04 mg/cm²	Non dégradé	Inconnu
9808	D	Mur ciment peint-Mur1	Centre Gauche	Ciment	Peinture	0,05 mg/cm²	Non dégradé	Inconnu
Nombre total d'unités de Diagnostic : 22								
N° de Mesure	Zone	Unité de diagnostic (UD)	Localisation de la mesure	Substrat	Revêtement	Valeurs ou constat visuel	Etat de conservation	Travaux envisagés
<b>3eme - Vol 39</b>								
7166	D	Fenêtre PVC brut (Dormant)-Fe1	Bas Droite	Pvc	Brut	Non mesuré	-	Inconnu
7167	D	Fenêtre PVC brut (Volet)-Fe1	Haut Gauche	Pvc	Brut	Non mesuré	-	Inconnu
7168	D	Fenêtre PVC brut (Ouvrant)-Fe1	Centre Gauche	Pvc	Brut	Non mesuré	-	Inconnu
7169	D	Fenêtre PVC brut (Dormant extérieur)-Fe1	Bas Centre	Pvc	Brut	Non mesuré	-	Inconnu
7170	D	Fenêtre PVC brut (Ouvrant extérieur)-Fe1	Centre Droite	Pvc	Brut	Non mesuré	-	Inconnu
7171	C	Fenêtre PVC brut (Dormant)-Fe1	Bas Droite	Pvc	Brut	Non mesuré	-	Inconnu
7172	C	Fenêtre PVC brut (Volet)-Fe1	Bas Gauche	Pvc	Brut	Non mesuré	-	Inconnu
7173	C	Fenêtre PVC brut (Ouvrant)-Fe1	Bas Centre	Pvc	Brut	Non mesuré	-	Inconnu
7174	C	Fenêtre PVC brut (Dormant extérieur)-Fe1	Bas Droite	Pvc	Brut	Non mesuré	-	Inconnu
7175	C	Fenêtre PVC brut (Ouvrant extérieur)-Fe1	Haut Gauche	Pvc	Brut	Non mesuré	-	Inconnu
7176	C	Fenêtre PVC brut (Dormant)-Fe2	Bas Gauche	Pvc	Brut	Non mesuré	-	Inconnu
7177	C	Fenêtre PVC brut (Volet)-Fe2	Bas Gauche	Pvc	Brut	Non mesuré	-	Inconnu
7178	C	Fenêtre PVC brut (Ouvrant)-Fe2	Centre Droite	Pvc	Brut	Non mesuré	-	Inconnu
7179	C	Fenêtre PVC brut (Dormant extérieur)-Fe2	Centre Centre	Pvc	Brut	Non mesuré	-	Inconnu
7180	C	Fenêtre PVC brut (Ouvrant extérieur)-Fe2	Haut Droite	Pvc	Brut	Non mesuré	-	Inconnu
7504	C	Plafond platre peint-Plafond1	Bas Centre	Plâtre	Peinture	0,06 mg/cm²	Non dégradé	Inconnu

N° de Mesure	Zone	Unité de diagnostic (UD)	Localisation de la mesure	Substrat	Revêtement	Valeurs ou constat visuel	Etat de conservation	Travaux envisagés
<b>3eme - Vol 39</b>								
7505	C	Plafond platre peint-Plafond1	Centre Droite	Plâtre	Peinture	0,01 mg/cm²	Non dégradé	Inconnu
7506	C	Plafond platre peint-Plafond1	Haut Gauche	Plâtre	Peinture	0,04 mg/cm²	Non dégradé	Inconnu
7591	A	Plinthe bois peint-Plinthe1	Centre Gauche	Bois	Peinture	0,08 mg/cm²	Non dégradé	Inconnu
7592	A	Plinthe bois peint-Plinthe1	Centre Centre	Bois	Peinture	0,06 mg/cm²	Non dégradé	Inconnu
7593	A	Plinthe bois peint-Plinthe1	Bas Droite	Bois	Peinture	0,03 mg/cm²	Non dégradé	Inconnu
7594	D	Plinthe bois peint-Plinthe1	Haut Droite	Bois	Peinture	0,02 mg/cm²	Non dégradé	Inconnu
7595	D	Plinthe bois peint-Plinthe1	Centre Droite	Bois	Peinture	0,09 mg/cm²	Non dégradé	Inconnu
7596	D	Plinthe bois peint-Plinthe1	Bas Gauche	Bois	Peinture	0,09 mg/cm²	Non dégradé	Inconnu
7597	C	Plinthe bois peint-Plinthe1	Haut Centre	Bois	Peinture	0,01 mg/cm²	Non dégradé	Inconnu
7598	C	Plinthe bois peint-Plinthe1	Bas Centre	Bois	Peinture	0,06 mg/cm²	Non dégradé	Inconnu
7599	C	Plinthe bois peint-Plinthe1	Centre Gauche	Bois	Peinture	0,05 mg/cm²	Non dégradé	Inconnu
7600	B	Plinthe bois peint-Plinthe1	Haut Droite	Bois	Peinture	0,07 mg/cm²	Non dégradé	Inconnu
7601	B	Plinthe bois peint-Plinthe1	Centre Droite	Bois	Peinture	0,05 mg/cm²	Non dégradé	Inconnu
7602	B	Plinthe bois peint-Plinthe1	Haut Droite	Bois	Peinture	0,02 mg/cm²	Non dégradé	Inconnu
8008	D	Pos radiateur métal peint (Radiateur )-Radiateur1	Haut Centre	Métal	Peinture	1,22 mg/cm²	Non dégradé	Inconnu
8009	C	Pos radiateur métal peint (Radiateur )-Radiateur1	Centre Droite	Métal	Peinture	2,46 mg/cm²	Non dégradé	Inconnu
8074	A	Mur platre papier peint-Mur1	Bas Droite	Plâtre	Papier peint	0,08 mg/cm²	Non dégradé	Inconnu
8075	A	Mur platre papier peint-Mur1	Centre Gauche	Plâtre	Papier peint	0,09 mg/cm²	Non dégradé	Inconnu
8076	A	Mur platre papier peint-Mur1	Centre Gauche	Plâtre	Papier peint	0,08 mg/cm²	Non dégradé	Inconnu
8077	B	Mur platre papier peint-Mur1	Haut Droite	Plâtre	Papier peint	0,08 mg/cm²	Non dégradé	Inconnu
8078	B	Mur platre papier peint-Mur1	Haut Droite	Plâtre	Papier peint	0,08 mg/cm²	Non dégradé	Inconnu
8079	B	Mur platre papier peint-Mur1	Centre Droite	Plâtre	Papier peint	0,03 mg/cm²	Non dégradé	Inconnu
8080	C	Mur platre papier peint-Mur1	Haut Droite	Plâtre	Papier peint	0,03 mg/cm²	Non dégradé	Inconnu

N° de Mesure	Zone	Unité de diagnostic (UD)	Localisation de la mesure	Substrat	Revêtement	Valeurs ou constat visuel	Etat de conservation	Travaux envisagés
<b>3eme - Vol 39</b>								
8081	C	Mur platre papier peint-Mur1	Bas Droite	Plâtre	Papier peint	0,02 mg/cm²	Non dégradé	Inconnu
8082	C	Mur platre papier peint-Mur1	Centre Droite	Plâtre	Papier peint	0,09 mg/cm²	Non dégradé	Inconnu
8083	D	Mur platre papier peint-Mur1	Bas Droite	Plâtre	Papier peint	0,05 mg/cm²	Non dégradé	Inconnu
8084	D	Mur platre papier peint-Mur1	Centre Gauche	Plâtre	Papier peint	0,02 mg/cm²	Non dégradé	Inconnu
8085	D	Mur platre papier peint-Mur1	Centre Centre	Plâtre	Papier peint	0,06 mg/cm²	Non dégradé	Inconnu
8086	A	Mur ciment peint-Mur1	Centre Droite	Ciment	Peinture	0,01 mg/cm²	Non dégradé	Inconnu
8087	A	Mur ciment peint-Mur1	Haut Centre	Ciment	Peinture	0,09 mg/cm²	Non dégradé	Inconnu
8088	A	Mur ciment peint-Mur1	Centre Centre	Ciment	Peinture	0,01 mg/cm²	Non dégradé	Inconnu
8089	B	Mur ciment peint-Mur1	Haut Gauche	Ciment	Peinture	0,02 mg/cm²	Non dégradé	Inconnu
8090	B	Mur ciment peint-Mur1	Bas Centre	Ciment	Peinture	0,05 mg/cm²	Non dégradé	Inconnu
8091	B	Mur ciment peint-Mur1	Bas Centre	Ciment	Peinture	0,06 mg/cm²	Non dégradé	Inconnu
8092	C	Mur ciment peint-Mur1	Bas Centre	Ciment	Peinture	0,06 mg/cm²	Non dégradé	Inconnu
8093	C	Mur ciment peint-Mur1	Haut Gauche	Ciment	Peinture	0,08 mg/cm²	Non dégradé	Inconnu
8094	C	Mur ciment peint-Mur1	Haut Droite	Ciment	Peinture	0,03 mg/cm²	Non dégradé	Inconnu
8095	D	Mur ciment peint-Mur1	Centre Droite	Ciment	Peinture	0,04 mg/cm²	Non dégradé	Inconnu
8096	D	Mur ciment peint-Mur1	Bas Centre	Ciment	Peinture	0,02 mg/cm²	Non dégradé	Inconnu
8097	D	Mur ciment peint-Mur1	Bas Gauche	Ciment	Peinture	0,03 mg/cm²	Non dégradé	Inconnu
8098	A	Sol linoleum (Sol)-Sol1	Bas Gauche	Béton	Peinture	Non mesuré	-	Inconnu
8099	A	Porte bois peint (Dormant)-Po1	Bas Gauche	Bois	Peinture	0,05 mg/cm²	Non dégradé	Inconnu
8100	A	Porte bois peint (Dormant)-Po1	Centre Gauche	Bois	Peinture	0,04 mg/cm²	Non dégradé	Inconnu
8101	A	Porte bois peint (Dormant)-Po1	Haut Gauche	Bois	Peinture	0,04 mg/cm²	Non dégradé	Inconnu
8102	A	Porte bois peint (Ouvrant)-Po1	Haut Gauche	Bois	Peinture	0,05 mg/cm²	Non dégradé	Inconnu
8103	A	Porte bois peint (Ouvrant)-Po1	Centre Gauche	Bois	Peinture	0,03 mg/cm²	Non dégradé	Inconnu



N° de Mesure	Zone	Unité de diagnostic (UD)	Localisation de la mesure	Substrat	Revêtement	Valeurs ou constat visuel	Etat de conservation	Travaux envisagés
<b>3eme - Vol 39</b>								
8104	A	Porte bois peint (Ouvrant)-Po1	Centre Centre	Bois	Peinture	0,06 mg/cm²	Non dégradé	Inconnu
Nombre total d'unités de Diagnostic : 23								
N° de Mesure	Zone	Unité de diagnostic (UD)	Localisation de la mesure	Substrat	Revêtement	Valeurs ou constat visuel	Etat de conservation	Travaux envisagés
<b>3eme - Vol 40</b>								
7507	B	Plafond platre peint-Plafond1	Bas Centre	Plâtre	Peinture	0,08 mg/cm²	Non dégradé	Inconnu
7508	B	Plafond platre peint-Plafond1	Centre Centre	Plâtre	Peinture	0,01 mg/cm²	Non dégradé	Inconnu
7509	B	Plafond platre peint-Plafond1	Bas Centre	Plâtre	Peinture	0,05 mg/cm²	Non dégradé	Inconnu
7531	C	Plinthe bois peint-Plinthe1	Haut Droite	Bois	Peinture	0,02 mg/cm²	Non dégradé	Inconnu
7532	C	Plinthe bois peint-Plinthe1	Centre Centre	Bois	Peinture	0,03 mg/cm²	Non dégradé	Inconnu
7533	C	Plinthe bois peint-Plinthe1	Haut Droite	Bois	Peinture	0,07 mg/cm²	Non dégradé	Inconnu
7534	D	Plinthe bois peint-Plinthe1	Haut Centre	Bois	Peinture	0,09 mg/cm²	Non dégradé	Inconnu
7535	D	Plinthe bois peint-Plinthe1	Haut Droite	Bois	Peinture	0,03 mg/cm²	Non dégradé	Inconnu
7536	D	Plinthe bois peint-Plinthe1	Haut Gauche	Bois	Peinture	0,09 mg/cm²	Non dégradé	Inconnu
7537	B	Plinthe bois peint-Plinthe1	Haut Centre	Bois	Peinture	0,04 mg/cm²	Non dégradé	Inconnu
7538	B	Plinthe bois peint-Plinthe1	Bas Gauche	Bois	Peinture	0,04 mg/cm²	Non dégradé	Inconnu
7539	B	Plinthe bois peint-Plinthe1	Bas Droite	Bois	Peinture	0,06 mg/cm²	Non dégradé	Inconnu
7540	A	Plinthe bois peint-Plinthe1	Centre Gauche	Bois	Peinture	0,03 mg/cm²	Non dégradé	Inconnu
7541	A	Plinthe bois peint-Plinthe1	Haut Centre	Bois	Peinture	0,09 mg/cm²	Non dégradé	Inconnu
7542	A	Plinthe bois peint-Plinthe1	Bas Centre	Bois	Peinture	0,08 mg/cm²	Non dégradé	Inconnu
7996	C	pos crep 7 9Rembarde metal peint (Cloture)-Rembarde1	Haut Gauche	Bois	Peinture	4,18 mg/cm²	Non dégradé	Inconnu
7997	C	Escalier tournant bois peint (Marche)-Et1	Haut Droite	Bois	Peinture	0 mg/cm²	Non dégradé	Inconnu

N° de Mesure	Zone	Unité de diagnostic (UD)	Localisation de la mesure	Substrat	Revêtement	Valeurs ou constat visuel	Etat de conservation	Travaux envisagés
<b>3eme - Vol 40</b>								
7998	C	Escalier tournant bois peint (Marche)-Et1	Haut Droite	Bois	Peinture	0,13 mg/cm²	Non dégradé	Inconnu
7999	C	Escalier tournant bois peint (Marche)-Et1	Bas Centre	Bois	Peinture	0 mg/cm²	Non dégradé	Inconnu
8000	C	Escalier tournant bois peint (Garde corps)-Et1	Bas Gauche	Métal	Peinture	0,65 mg/cm²	Non dégradé	Inconnu
8001	C	Escalier tournant bois peint (Limon)-Et1	Haut Droite	Bois	Peinture	0 mg/cm²	Non dégradé	Inconnu
8002	C	Escalier tournant bois peint (Limon)-Et1	Haut Droite	Bois	Peinture	0 mg/cm²	Non dégradé	Inconnu
8003	C	Escalier tournant bois peint (Limon)-Et1	Haut Centre	Bois	Peinture	0 mg/cm²	Non dégradé	Inconnu
8004	C	Escalier tournant bois peint (Contre marche)-Et1	Bas Centre	Bois	Peinture	0 mg/cm²	Non dégradé	Inconnu
8005	C	Escalier tournant bois peint (Contre marche)-Et1	Haut Centre	Bois	Peinture	0 mg/cm²	Non dégradé	Inconnu
8006	C	Escalier tournant bois peint (Contre marche)-Et1	Centre Droite	Bois	Peinture	0 mg/cm²	Non dégradé	Inconnu
8061	A	Sol linoleum (Sol)-Sol1	Haut Droite	Béton	Peinture	Non mesuré	-	Inconnu
8062	B	Mur plâtre peint-Mur1	Centre Gauche	Plâtre	Peinture	0,05 mg/cm²	Non dégradé	Inconnu
8063	B	Mur plâtre peint-Mur1	Bas Droite	Plâtre	Peinture	0,02 mg/cm²	Non dégradé	Inconnu
8064	B	Mur plâtre peint-Mur1	Haut Droite	Plâtre	Peinture	0,04 mg/cm²	Non dégradé	Inconnu
8065	C	Mur plâtre peint-Mur1	Haut Gauche	Plâtre	Peinture	0,05 mg/cm²	Non dégradé	Inconnu
8066	C	Mur plâtre peint-Mur1	Centre Droite	Plâtre	Peinture	0,07 mg/cm²	Non dégradé	Inconnu
8067	C	Mur plâtre peint-Mur1	Bas Centre	Plâtre	Peinture	0,01 mg/cm²	Non dégradé	Inconnu
8068	D	Mur plâtre peint-Mur1	Bas Centre	Plâtre	Peinture	0,06 mg/cm²	Non dégradé	Inconnu
8069	D	Mur plâtre peint-Mur1	Bas Gauche	Plâtre	Peinture	0,02 mg/cm²	Non dégradé	Inconnu
8070	D	Mur plâtre peint-Mur1	Bas Centre	Plâtre	Peinture	0,06 mg/cm²	Non dégradé	Inconnu
8071	A	Mur plâtre peint-Mur1	Haut Centre	Plâtre	Peinture	0,04 mg/cm²	Non dégradé	Inconnu
8072	A	Mur plâtre peint-Mur1	Centre Droite	Plâtre	Peinture	0,03 mg/cm²	Non dégradé	Inconnu
8073	A	Mur plâtre peint-Mur1	Bas Gauche	Plâtre	Peinture	0,08 mg/cm²	Non dégradé	Inconnu
8105	B	Porte bois peint (Dormant)-Po1	Bas Gauche	Bois	Peinture	0,04 mg/cm²	Non dégradé	Inconnu

N° de Mesure	Zone	Unité de diagnostic (UD)	Localisation de la mesure	Substrat	Revêtement	Valeurs ou constat visuel	Etat de conservation	Travaux envisagés
<b>3eme - Vol 40</b>								
8106	B	Porte bois peint (Dormant)-Po1	Centre Gauche	Bois	Peinture	0,08 mg/cm²	Non dégradé	Inconnu
8107	B	Porte bois peint (Dormant)-Po1	Centre Gauche	Bois	Peinture	0,02 mg/cm²	Non dégradé	Inconnu
8108	B	Porte bois peint (Ouvrant)-Po1	Bas Centre	Bois	Peinture	0,07 mg/cm²	Non dégradé	Inconnu
8109	B	Porte bois peint (Ouvrant)-Po1	Centre Centre	Bois	Peinture	0,04 mg/cm²	Non dégradé	Inconnu
8110	B	Porte bois peint (Ouvrant)-Po1	Haut Centre	Bois	Peinture	0,02 mg/cm²	Non dégradé	Inconnu
8111	A	Porte bois peint (Dormant)-Po1	Centre Gauche	Bois	Peinture	0,03 mg/cm²	Non dégradé	Inconnu
8112	A	Porte bois peint (Dormant)-Po1	Centre Centre	Bois	Peinture	0,09 mg/cm²	Non dégradé	Inconnu
8113	A	Porte bois peint (Dormant)-Po1	Centre Centre	Bois	Peinture	0,03 mg/cm²	Non dégradé	Inconnu
8114	A	Porte bois peint (Ouvrant)-Po1	Bas Gauche	Bois	Peinture	0,08 mg/cm²	Non dégradé	Inconnu
8115	A	Porte bois peint (Ouvrant)-Po1	Centre Centre	Bois	Peinture	0,08 mg/cm²	Non dégradé	Inconnu
8116	A	Porte bois peint (Ouvrant)-Po1	Haut Gauche	Bois	Peinture	0,04 mg/cm²	Non dégradé	Inconnu
8117	D	Porte bois peint (Dormant)-Po1	Haut Gauche	Bois	Peinture	0,03 mg/cm²	Non dégradé	Inconnu
8118	D	Porte bois peint (Dormant)-Po1	Bas Gauche	Bois	Peinture	0,06 mg/cm²	Non dégradé	Inconnu
8119	D	Porte bois peint (Dormant)-Po1	Centre Centre	Bois	Peinture	0,09 mg/cm²	Non dégradé	Inconnu
8120	D	Porte bois peint (Ouvrant)-Po1	Centre Gauche	Bois	Peinture	0,02 mg/cm²	Non dégradé	Inconnu
8121	D	Porte bois peint (Ouvrant)-Po1	Centre Gauche	Bois	Peinture	0,03 mg/cm²	Non dégradé	Inconnu
8122	D	Porte bois peint (Ouvrant)-Po1	Haut Droite	Bois	Peinture	0,08 mg/cm²	Non dégradé	Inconnu

Nombre total d'unités de Diagnostic : 13

N° de Mesure	Zone	Unité de diagnostic (UD)	Localisation de la mesure	Substrat	Revêtement	Valeurs ou constat visuel	Etat de conservation	Travaux envisagés
<b>3eme - Vol 41</b>								
7513	A	Plafond platre peint-Plafond1	Bas Droite	Plâtre	Peinture	0,06 mg/cm²	Non dégradé	Inconnu
7514	A	Plafond platre peint-Plafond1	Centre Gauche	Plâtre	Peinture	0,08 mg/cm²	Non dégradé	Inconnu

N° de Mesure	Zone	Unité de diagnostic (UD)	Localisation de la mesure	Substrat	Revêtement	Valeurs ou constat visuel	Etat de conservation	Travaux envisagés
<b>3eme - Vol 41</b>								
7515	A	Plafond platre peint-Plafond1	Bas Centre	Plâtre	Peinture	0,05 mg/cm²	Non dégradé	Inconnu
7543	A	Plinthe bois peint-Plinthe1	Centre Droite	Bois	Peinture	0,01 mg/cm²	Non dégradé	Inconnu
7544	A	Plinthe bois peint-Plinthe1	Bas Centre	Bois	Peinture	0,02 mg/cm²	Non dégradé	Inconnu
7545	A	Plinthe bois peint-Plinthe1	Bas Centre	Bois	Peinture	0,03 mg/cm²	Non dégradé	Inconnu
7546	B	Plinthe bois peint-Plinthe1	Haut Gauche	Bois	Peinture	0,07 mg/cm²	Non dégradé	Inconnu
7547	B	Plinthe bois peint-Plinthe1	Centre Droite	Bois	Peinture	0,03 mg/cm²	Non dégradé	Inconnu
7548	B	Plinthe bois peint-Plinthe1	Bas Centre	Bois	Peinture	0,04 mg/cm²	Non dégradé	Inconnu
7549	C	Plinthe bois peint-Plinthe1	Centre Droite	Bois	Peinture	0,07 mg/cm²	Non dégradé	Inconnu
7550	C	Plinthe bois peint-Plinthe1	Centre Centre	Bois	Peinture	0,07 mg/cm²	Non dégradé	Inconnu
7551	C	Plinthe bois peint-Plinthe1	Haut Centre	Bois	Peinture	0,06 mg/cm²	Non dégradé	Inconnu
7552	D	Plinthe bois peint-Plinthe1	Centre Centre	Bois	Peinture	0,06 mg/cm²	Non dégradé	Inconnu
7553	D	Plinthe bois peint-Plinthe1	Haut Droite	Bois	Peinture	0,03 mg/cm²	Non dégradé	Inconnu
7554	D	Plinthe bois peint-Plinthe1	Centre Gauche	Bois	Peinture	0,08 mg/cm²	Non dégradé	Inconnu
8011	A	Sol linoleum (Sol)-Sol1	Centre Gauche	Béton	Peinture	Non mesuré	-	Inconnu
8012	A	Pos radiateur métal peint (Radiateur )-Radiateur1	Centre Centre	Métal	Peinture	1,34 mg/cm²	Non dégradé	Inconnu
8025	C	Mur platre papier peint-Mur1	Bas Gauche	Plâtre	Papier peint	0,07 mg/cm²	Non dégradé	Inconnu
8026	C	Mur platre papier peint-Mur1	Bas Droite	Plâtre	Papier peint	0,06 mg/cm²	Non dégradé	Inconnu
8027	C	Mur platre papier peint-Mur1	Centre Droite	Plâtre	Papier peint	0,02 mg/cm²	Non dégradé	Inconnu
8028	B	Mur platre papier peint-Mur1	Bas Gauche	Plâtre	Papier peint	0,06 mg/cm²	Non dégradé	Inconnu
8029	B	Mur platre papier peint-Mur1	Bas Centre	Plâtre	Papier peint	0,05 mg/cm²	Non dégradé	Inconnu
8030	B	Mur platre papier peint-Mur1	Haut Gauche	Plâtre	Papier peint	0,03 mg/cm²	Non dégradé	Inconnu
8031	A	Mur platre papier peint-Mur1	Haut Droite	Plâtre	Papier peint	0,09 mg/cm²	Non dégradé	Inconnu
8032	A	Mur platre papier peint-Mur1	Haut Droite	Plâtre	Papier peint	0,03 mg/cm²	Non dégradé	Inconnu

N° de Mesure	Zone	Unité de diagnostic (UD)	Localisation de la mesure	Substrat	Revêtement	Valeurs ou constat visuel	Etat de conservation	Travaux envisagés
<b>3eme - Vol 41</b>								
8033	A	Mur platre papier peint-Mur1	Haut Centre	Plâtre	Papier peint	0,04 mg/cm²	Non dégradé	Inconnu
8034	D	Mur platre papier peint-Mur1	Haut Gauche	Plâtre	Papier peint	0,09 mg/cm²	Non dégradé	Inconnu
8035	D	Mur platre papier peint-Mur1	Bas Droite	Plâtre	Papier peint	0,06 mg/cm²	Non dégradé	Inconnu
8036	D	Mur platre papier peint-Mur1	Bas Gauche	Plâtre	Papier peint	0,07 mg/cm²	Non dégradé	Inconnu
8049	C	Mur ciment peint-Mur1	Centre Gauche	Ciment	Peinture	0,03 mg/cm²	Non dégradé	Inconnu
8050	C	Mur ciment peint-Mur1	Centre Centre	Ciment	Peinture	0,09 mg/cm²	Non dégradé	Inconnu
8051	C	Mur ciment peint-Mur1	Centre Centre	Ciment	Peinture	0,07 mg/cm²	Non dégradé	Inconnu
8052	D	Mur ciment peint-Mur1	Haut Droite	Ciment	Peinture	0,02 mg/cm²	Non dégradé	Inconnu
8053	D	Mur ciment peint-Mur1	Haut Gauche	Ciment	Peinture	0,06 mg/cm²	Non dégradé	Inconnu
8054	D	Mur ciment peint-Mur1	Centre Centre	Ciment	Peinture	0,05 mg/cm²	Non dégradé	Inconnu
8055	A	Mur ciment peint-Mur1	Centre Gauche	Ciment	Peinture	0,05 mg/cm²	Non dégradé	Inconnu
8056	A	Mur ciment peint-Mur1	Bas Centre	Ciment	Peinture	0,06 mg/cm²	Non dégradé	Inconnu
8057	A	Mur ciment peint-Mur1	Haut Centre	Ciment	Peinture	0,06 mg/cm²	Non dégradé	Inconnu
8058	B	Mur ciment peint-Mur1	Haut Centre	Ciment	Peinture	0,02 mg/cm²	Non dégradé	Inconnu
8059	B	Mur ciment peint-Mur1	Haut Gauche	Ciment	Peinture	0,08 mg/cm²	Non dégradé	Inconnu
8060	B	Mur ciment peint-Mur1	Bas Gauche	Ciment	Peinture	0,01 mg/cm²	Non dégradé	Inconnu
8123	A	Porte bois peint (Dormant)-Po1	Centre Droite	Bois	Peinture	0,08 mg/cm²	Non dégradé	Inconnu
8124	A	Porte bois peint (Dormant)-Po1	Haut Droite	Bois	Peinture	0,07 mg/cm²	Non dégradé	Inconnu
8125	A	Porte bois peint (Dormant)-Po1	Haut Droite	Bois	Peinture	0,05 mg/cm²	Non dégradé	Inconnu
8126	A	Porte bois peint (Ouvrant)-Po1	Haut Centre	Bois	Peinture	0,02 mg/cm²	Non dégradé	Inconnu
8127	A	Porte bois peint (Ouvrant)-Po1	Bas Centre	Bois	Peinture	0,01 mg/cm²	Non dégradé	Inconnu
8128	A	Porte bois peint (Ouvrant)-Po1	Bas Droite	Bois	Peinture	0,07 mg/cm²	Non dégradé	Inconnu
8129	C	Porte bois peint (Dormant)-Po1	Haut Centre	Bois	Peinture	0,07 mg/cm²	Non dégradé	Inconnu

N° de Mesure	Zone	Unité de diagnostic (UD)	Localisation de la mesure	Substrat	Revêtement	Valeurs ou constat visuel	Etat de conservation	Travaux envisagés
<b>3eme - Vol 41</b>								
8130	C	Porte bois peint (Dormant)-Po1	Bas Gauche	Bois	Peinture	0,08 mg/cm²	Non dégradé	Inconnu
8131	C	Porte bois peint (Dormant)-Po1	Haut Gauche	Bois	Peinture	0,03 mg/cm²	Non dégradé	Inconnu
8132	C	Porte bois peint (Ouvrant)-Po1	Centre Gauche	Bois	Peinture	0,02 mg/cm²	Non dégradé	Inconnu
8133	C	Porte bois peint (Ouvrant)-Po1	Bas Gauche	Bois	Peinture	0,01 mg/cm²	Non dégradé	Inconnu
8134	C	Porte bois peint (Ouvrant)-Po1	Centre Centre	Bois	Peinture	0,08 mg/cm²	Non dégradé	Inconnu
8135	B	Porte bois peint (Dormant)-Po1	Bas Gauche	Bois	Peinture	0,07 mg/cm²	Non dégradé	Inconnu
8136	B	Porte bois peint (Dormant)-Po1	Centre Centre	Bois	Peinture	0,05 mg/cm²	Non dégradé	Inconnu
8137	B	Porte bois peint (Dormant)-Po1	Haut Gauche	Bois	Peinture	0,05 mg/cm²	Non dégradé	Inconnu
8138	B	Porte bois peint (Ouvrant)-Po1	Haut Centre	Bois	Peinture	0,08 mg/cm²	Non dégradé	Inconnu
8139	B	Porte bois peint (Ouvrant)-Po1	Haut Centre	Bois	Peinture	0,07 mg/cm²	Non dégradé	Inconnu
8140	B	Porte bois peint (Ouvrant)-Po1	Bas Centre	Bois	Peinture	0,02 mg/cm²	Non dégradé	Inconnu

Nombre total d'unités de Diagnostic : 15

N° de Mesure	Zone	Unité de diagnostic (UD)	Localisation de la mesure	Substrat	Revêtement	Valeurs ou constat visuel	Etat de conservation	Travaux envisagés
<b>3eme - Vol 42</b>								
7206	C	Fenêtre PVC brut (Dormant)-Fe1	Haut Centre	Pvc	Brut	Non mesuré	-	Inconnu
7207	C	Fenêtre PVC brut (Volet)-Fe1	Centre Centre	Pvc	Brut	Non mesuré	-	Inconnu
7208	C	Fenêtre PVC brut (Ouvrant)-Fe1	Bas Gauche	Pvc	Brut	Non mesuré	-	Inconnu
7209	C	Fenêtre PVC brut (Dormant extérieur)-Fe1	Centre Gauche	Pvc	Brut	Non mesuré	-	Inconnu
7210	C	Fenêtre PVC brut (Ouvrant extérieur)-Fe1	Bas Centre	Pvc	Brut	Non mesuré	-	Inconnu
7211	D	Fenêtre PVC brut (Dormant)-Fe1	Haut Droite	Pvc	Brut	Non mesuré	-	Inconnu
7212	D	Fenêtre PVC brut (Volet)-Fe1	Centre Droite	Pvc	Brut	Non mesuré	-	Inconnu
7213	D	Fenêtre PVC brut (Ouvrant)-Fe1	Haut Centre	Pvc	Brut	Non mesuré	-	Inconnu



N° de Mesure	Zone	Unité de diagnostic (UD)	Localisation de la mesure	Substrat	Revêtement	Valeurs ou constat visuel	Etat de conservation	Travaux envisagés
<b>3eme - Vol 42</b>								
7214	D	Fenêtre PVC brut (Dormant extérieur)-Fe1	Haut Gauche	Pvc	Brut	Non mesuré	-	Inconnu
7215	D	Fenêtre PVC brut (Ouvrant extérieur)-Fe1	Centre Gauche	Pvc	Brut	Non mesuré	-	Inconnu
7510	B	Plafond platre peint-Plafond1	Bas Gauche	Plâtre	Peinture	0,06 mg/cm²	Non dégradé	Inconnu
7511	B	Plafond platre peint-Plafond1	Bas Droite	Plâtre	Peinture	0,08 mg/cm²	Non dégradé	Inconnu
7512	B	Plafond platre peint-Plafond1	Bas Centre	Plâtre	Peinture	0,06 mg/cm²	Non dégradé	Inconnu
7555	B	Plinthe bois peint-Plinthe1	Bas Centre	Bois	Peinture	0,01 mg/cm²	Non dégradé	Inconnu
7556	B	Plinthe bois peint-Plinthe1	Bas Gauche	Bois	Peinture	0,03 mg/cm²	Non dégradé	Inconnu
7557	B	Plinthe bois peint-Plinthe1	Bas Gauche	Bois	Peinture	0,05 mg/cm²	Non dégradé	Inconnu
7558	C	Plinthe bois peint-Plinthe1	Centre Droite	Bois	Peinture	0,04 mg/cm²	Non dégradé	Inconnu
7559	C	Plinthe bois peint-Plinthe1	Haut Centre	Bois	Peinture	0,09 mg/cm²	Non dégradé	Inconnu
7560	C	Plinthe bois peint-Plinthe1	Centre Gauche	Bois	Peinture	0,07 mg/cm²	Non dégradé	Inconnu
7561	D	Plinthe bois peint-Plinthe1	Bas Droite	Bois	Peinture	0,02 mg/cm²	Non dégradé	Inconnu
7562	D	Plinthe bois peint-Plinthe1	Haut Droite	Bois	Peinture	0,01 mg/cm²	Non dégradé	Inconnu
7563	D	Plinthe bois peint-Plinthe1	Bas Gauche	Bois	Peinture	0,04 mg/cm²	Non dégradé	Inconnu
7564	A	Plinthe bois peint-Plinthe1	Bas Centre	Bois	Peinture	0,07 mg/cm²	Non dégradé	Inconnu
7565	A	Plinthe bois peint-Plinthe1	Centre Droite	Bois	Peinture	0,06 mg/cm²	Non dégradé	Inconnu
7566	A	Plinthe bois peint-Plinthe1	Haut Centre	Bois	Peinture	0,04 mg/cm²	Non dégradé	Inconnu
7969	B	Mur ciment peint-Mur1	Haut Droite	Ciment	Peinture	0,01 mg/cm²	Non dégradé	Inconnu
7970	B	Mur ciment peint-Mur1	Bas Droite	Ciment	Peinture	0,07 mg/cm²	Non dégradé	Inconnu
7971	B	Mur ciment peint-Mur1	Centre Centre	Ciment	Peinture	0,01 mg/cm²	Non dégradé	Inconnu
7972	C	Mur ciment peint-Mur1	Haut Droite	Ciment	Peinture	0,02 mg/cm²	Non dégradé	Inconnu
7973	C	Mur ciment peint-Mur1	Bas Centre	Ciment	Peinture	0,04 mg/cm²	Non dégradé	Inconnu
7974	C	Mur ciment peint-Mur1	Bas Centre	Ciment	Peinture	0,03 mg/cm²	Non dégradé	Inconnu

N° de Mesure	Zone	Unité de diagnostic (UD)	Localisation de la mesure	Substrat	Revêtement	Valeurs ou constat visuel	Etat de conservation	Travaux envisagés
<b>3eme - Vol 42</b>								
7975	D	Mur ciment peint-Mur1	Haut Centre	Ciment	Peinture	0,05 mg/cm²	Non dégradé	Inconnu
7976	D	Mur ciment peint-Mur1	Haut Centre	Ciment	Peinture	0,03 mg/cm²	Non dégradé	Inconnu
7977	D	Mur ciment peint-Mur1	Bas Droite	Ciment	Peinture	0,02 mg/cm²	Non dégradé	Inconnu
7978	A	Mur ciment peint-Mur1	Centre Gauche	Ciment	Peinture	0,04 mg/cm²	Non dégradé	Inconnu
7979	A	Mur ciment peint-Mur1	Centre Centre	Ciment	Peinture	0,08 mg/cm²	Non dégradé	Inconnu
7980	A	Mur ciment peint-Mur1	Bas Droite	Ciment	Peinture	0,02 mg/cm²	Non dégradé	Inconnu
7981	B	Mur platre papier peint-Mur1	Centre Gauche	Plâtre	Papier peint	0,07 mg/cm²	Non dégradé	Inconnu
7982	B	Mur platre papier peint-Mur1	Centre Droite	Plâtre	Papier peint	0,04 mg/cm²	Non dégradé	Inconnu
7983	B	Mur platre papier peint-Mur1	Centre Centre	Plâtre	Papier peint	0,03 mg/cm²	Non dégradé	Inconnu
7984	C	Mur platre papier peint-Mur1	Bas Gauche	Plâtre	Papier peint	0,08 mg/cm²	Non dégradé	Inconnu
7985	C	Mur platre papier peint-Mur1	Bas Centre	Plâtre	Papier peint	0,09 mg/cm²	Non dégradé	Inconnu
7986	C	Mur platre papier peint-Mur1	Centre Centre	Plâtre	Papier peint	0,02 mg/cm²	Non dégradé	Inconnu
7987	D	Mur platre papier peint-Mur1	Centre Droite	Plâtre	Papier peint	0,08 mg/cm²	Non dégradé	Inconnu
7988	D	Mur platre papier peint-Mur1	Bas Gauche	Plâtre	Papier peint	0,06 mg/cm²	Non dégradé	Inconnu
7989	D	Mur platre papier peint-Mur1	Bas Centre	Plâtre	Papier peint	0,04 mg/cm²	Non dégradé	Inconnu
7990	A	Mur platre papier peint-Mur1	Haut Gauche	Plâtre	Papier peint	0,08 mg/cm²	Non dégradé	Inconnu
7991	A	Mur platre papier peint-Mur1	Centre Centre	Plâtre	Papier peint	0,05 mg/cm²	Non dégradé	Inconnu
7992	A	Mur platre papier peint-Mur1	Haut Centre	Plâtre	Papier peint	0,02 mg/cm²	Non dégradé	Inconnu
7993	B	Sol linoleum (Sol)-Sol1	Haut Centre	Béton	Peinture	Non mesuré	-	Inconnu
7994	D	Pos radiateur métal peint (Radiateur )-Radiateur1	Centre Centre	Métal	Peinture	1,18 mg/cm²	Non dégradé	Inconnu
7995	C	Pos radiateur métal peint (Radiateur )-Radiateur1	Haut Droite	Métal	Peinture	2,7 mg/cm²	Non dégradé	Inconnu
8141	A	Porte bois peint (Dormant)-Po1	Haut Droite	Bois	Peinture	0,06 mg/cm²	Non dégradé	Inconnu
8142	A	Porte bois peint (Dormant)-Po1	Centre Centre	Bois	Peinture	0,05 mg/cm²	Non dégradé	Inconnu

N° de Mesure	Zone	Unité de diagnostic (UD)	Localisation de la mesure	Substrat	Revêtement	Valeurs ou constat visuel	Etat de conservation	Travaux envisagés
<b>3eme - Vol 42</b>								
8143	A	Porte bois peint (Dormant)-Po1	Bas Centre	Bois	Peinture	0,02 mg/cm²	Non dégradé	Inconnu
8144	A	Porte bois peint (Ouvrant)-Po1	Haut Centre	Bois	Peinture	0,07 mg/cm²	Non dégradé	Inconnu
8145	A	Porte bois peint (Ouvrant)-Po1	Haut Droite	Bois	Peinture	0,02 mg/cm²	Non dégradé	Inconnu
8146	A	Porte bois peint (Ouvrant)-Po1	Centre Gauche	Bois	Peinture	0,05 mg/cm²	Non dégradé	Inconnu
Nombre total d'unités de Diagnostic : 20								
N° de Mesure	Zone	Unité de diagnostic (UD)	Localisation de la mesure	Substrat	Revêtement	Valeurs ou constat visuel	Etat de conservation	Travaux envisagés
<b>3eme - Vol 43</b>								
7216	C	Fenêtre PVC brut (Dormant)-Fe1	Haut Gauche	Pvc	Brut	Non mesuré	-	Inconnu
7217	C	Fenêtre PVC brut (Volet)-Fe1	Centre Centre	Pvc	Brut	Non mesuré	-	Inconnu
7218	C	Fenêtre PVC brut (Ouvrant)-Fe1	Centre Gauche	Pvc	Brut	Non mesuré	-	Inconnu
7219	C	Fenêtre PVC brut (Dormant extérieur)-Fe1	Centre Gauche	Pvc	Brut	Non mesuré	-	Inconnu
7220	C	Fenêtre PVC brut (Ouvrant extérieur)-Fe1	Centre Centre	Pvc	Brut	Non mesuré	-	Inconnu
7516	A	Plafond platre peint-Plafond1	Bas Centre	Plâtre	Peinture	0,03 mg/cm²	Non dégradé	Inconnu
7517	A	Plafond platre peint-Plafond1	Bas Gauche	Plâtre	Peinture	0,09 mg/cm²	Non dégradé	Inconnu
7518	A	Plafond platre peint-Plafond1	Bas Droite	Plâtre	Peinture	0,03 mg/cm²	Non dégradé	Inconnu
7567	B	Plinthe bois peint-Plinthe1	Haut Gauche	Bois	Peinture	0,04 mg/cm²	Non dégradé	Inconnu
7568	B	Plinthe bois peint-Plinthe1	Bas Centre	Bois	Peinture	0,03 mg/cm²	Non dégradé	Inconnu
7569	B	Plinthe bois peint-Plinthe1	Bas Centre	Bois	Peinture	0,07 mg/cm²	Non dégradé	Inconnu
7570	C	Plinthe bois peint-Plinthe1	Haut Droite	Bois	Peinture	0,05 mg/cm²	Non dégradé	Inconnu
7571	C	Plinthe bois peint-Plinthe1	Centre Centre	Bois	Peinture	0,02 mg/cm²	Non dégradé	Inconnu
7572	C	Plinthe bois peint-Plinthe1	Haut Gauche	Bois	Peinture	0,03 mg/cm²	Non dégradé	Inconnu
7573	D	Plinthe bois peint-Plinthe1	Centre Gauche	Bois	Peinture	0,04 mg/cm²	Non dégradé	Inconnu

N° de Mesure	Zone	Unité de diagnostic (UD)	Localisation de la mesure	Substrat	Revêtement	Valeurs ou constat visuel	Etat de conservation	Travaux envisagés
<b>3eme - Vol 43</b>								
7574	D	Plinthe bois peint-Plinthe1	Bas Centre	Bois	Peinture	0,06 mg/cm²	Non dégradé	Inconnu
7575	D	Plinthe bois peint-Plinthe1	Haut Gauche	Bois	Peinture	0,06 mg/cm²	Non dégradé	Inconnu
7576	A	Plinthe bois peint-Plinthe1	Haut Centre	Bois	Peinture	0,03 mg/cm²	Non dégradé	Inconnu
7577	A	Plinthe bois peint-Plinthe1	Haut Gauche	Bois	Peinture	0,06 mg/cm²	Non dégradé	Inconnu
7578	A	Plinthe bois peint-Plinthe1	Centre Gauche	Bois	Peinture	0,04 mg/cm²	Non dégradé	Inconnu
8007	C	Pos radiateur métal peint (Radiateur )-Radiateur1	Haut Centre	Métal	Peinture	3 mg/cm²	Non dégradé	Inconnu
8010	A	Sol linoleum (Sol)-Sol1	Haut Centre	Béton	Peinture	Non mesuré	-	Inconnu
8013	A	Mur platre papier peint-Mur1	Bas Centre	Plâtre	Papier peint	0,08 mg/cm²	Non dégradé	Inconnu
8014	A	Mur platre papier peint-Mur1	Haut Droite	Plâtre	Papier peint	0,04 mg/cm²	Non dégradé	Inconnu
8015	A	Mur platre papier peint-Mur1	Bas Droite	Plâtre	Papier peint	0,08 mg/cm²	Non dégradé	Inconnu
8016	B	Mur platre papier peint-Mur1	Centre Gauche	Plâtre	Papier peint	0,02 mg/cm²	Non dégradé	Inconnu
8017	B	Mur platre papier peint-Mur1	Bas Gauche	Plâtre	Papier peint	0,08 mg/cm²	Non dégradé	Inconnu
8018	B	Mur platre papier peint-Mur1	Haut Droite	Plâtre	Papier peint	0,08 mg/cm²	Non dégradé	Inconnu
8019	D	Mur platre papier peint-Mur1	Bas Gauche	Plâtre	Papier peint	0,07 mg/cm²	Non dégradé	Inconnu
8020	D	Mur platre papier peint-Mur1	Centre Droite	Plâtre	Papier peint	0,06 mg/cm²	Non dégradé	Inconnu
8021	D	Mur platre papier peint-Mur1	Bas Centre	Plâtre	Papier peint	0,01 mg/cm²	Non dégradé	Inconnu
8022	C	Mur platre papier peint-Mur1	Bas Droite	Plâtre	Papier peint	0,09 mg/cm²	Non dégradé	Inconnu
8023	C	Mur platre papier peint-Mur1	Centre Gauche	Plâtre	Papier peint	0,08 mg/cm²	Non dégradé	Inconnu
8024	C	Mur platre papier peint-Mur1	Centre Droite	Plâtre	Papier peint	0,09 mg/cm²	Non dégradé	Inconnu
8037	B	Mur ciment peint-Mur1	Haut Gauche	Ciment	Peinture	0,06 mg/cm²	Non dégradé	Inconnu
8038	B	Mur ciment peint-Mur1	Centre Gauche	Ciment	Peinture	0,05 mg/cm²	Non dégradé	Inconnu
8039	B	Mur ciment peint-Mur1	Bas Droite	Ciment	Peinture	0,05 mg/cm²	Non dégradé	Inconnu
8040	C	Mur ciment peint-Mur1	Haut Droite	Ciment	Peinture	0,07 mg/cm²	Non dégradé	Inconnu

N° de Mesure	Zone	Unité de diagnostic (UD)	Localisation de la mesure	Substrat	Revêtement	Valeurs ou constat visuel	Etat de conservation	Travaux envisagés
<b>3eme - Vol 43</b>								
8041	C	Mur ciment peint-Mur1	Bas Gauche	Ciment	Peinture	0,07 mg/cm²	Non dégradé	Inconnu
8042	C	Mur ciment peint-Mur1	Haut Droite	Ciment	Peinture	0,09 mg/cm²	Non dégradé	Inconnu
8043	D	Mur ciment peint-Mur1	Haut Gauche	Ciment	Peinture	0,08 mg/cm²	Non dégradé	Inconnu
8044	D	Mur ciment peint-Mur1	Bas Droite	Ciment	Peinture	0,05 mg/cm²	Non dégradé	Inconnu
8045	D	Mur ciment peint-Mur1	Bas Droite	Ciment	Peinture	0,06 mg/cm²	Non dégradé	Inconnu
8046	A	Mur ciment peint-Mur1	Centre Gauche	Ciment	Peinture	0,04 mg/cm²	Non dégradé	Inconnu
8047	A	Mur ciment peint-Mur1	Haut Centre	Ciment	Peinture	0,07 mg/cm²	Non dégradé	Inconnu
8048	A	Mur ciment peint-Mur1	Haut Droite	Ciment	Peinture	0,05 mg/cm²	Non dégradé	Inconnu
8147	A	Porte bois peint (Dormant)-Po1	Centre Centre	Bois	Peinture	0,02 mg/cm²	Non dégradé	Inconnu
8148	A	Porte bois peint (Dormant)-Po1	Centre Droite	Bois	Peinture	0,09 mg/cm²	Non dégradé	Inconnu
8149	A	Porte bois peint (Dormant)-Po1	Bas Droite	Bois	Peinture	0,07 mg/cm²	Non dégradé	Inconnu
8150	A	Porte bois peint (Ouvrant)-Po1	Haut Centre	Bois	Peinture	0,08 mg/cm²	Non dégradé	Inconnu
8151	A	Porte bois peint (Ouvrant)-Po1	Bas Droite	Bois	Peinture	0,06 mg/cm²	Non dégradé	Inconnu
8152	A	Porte bois peint (Ouvrant)-Po1	Haut Gauche	Bois	Peinture	0,07 mg/cm²	Non dégradé	Inconnu
Nombre total d'unités de Diagnostic :		16						
N° de Mesure	Zone	Unité de diagnostic (UD)	Localisation de la mesure	Substrat	Revêtement	Valeurs ou constat visuel	Etat de conservation	Travaux envisagés

**3eme - Vol 44**

7221	B	Fenêtre PVC brut (Dormant)-Fe1	Bas Droite	Pvc	Brut	Non mesuré	-	Inconnu
7222	B	Fenêtre PVC brut (Volet)-Fe1	Bas Gauche	Pvc	Brut	Non mesuré	-	Inconnu
7223	B	Fenêtre PVC brut (Ouvrant)-Fe1	Centre Droite	Pvc	Brut	Non mesuré	-	Inconnu
7224	B	Fenêtre PVC brut (Dormant extérieur)-Fe1	Haut Gauche	Pvc	Brut	Non mesuré	-	Inconnu
7225	B	Fenêtre PVC brut (Ouvrant extérieur)-Fe1	Centre Gauche	Pvc	Brut	Non mesuré	-	Inconnu

N° de Mesure	Zone	Unité de diagnostic (UD)	Localisation de la mesure	Substrat	Revêtement	Valeurs ou constat visuel	Etat de conservation	Travaux envisagés
<b>3eme - Vol 44</b>								
7226	B	Fenêtre PVC brut (Dormant)-Fe2	Haut Gauche	Pvc	Brut	Non mesuré	-	Inconnu
7227	B	Fenêtre PVC brut (Volet)-Fe2	Centre Centre	Pvc	Brut	Non mesuré	-	Inconnu
7228	B	Fenêtre PVC brut (Ouvrant)-Fe2	Centre Droite	Pvc	Brut	Non mesuré	-	Inconnu
7229	B	Fenêtre PVC brut (Dormant extérieur)-Fe2	Centre Gauche	Pvc	Brut	Non mesuré	-	Inconnu
7230	B	Fenêtre PVC brut (Ouvrant extérieur)-Fe2	Bas Centre	Pvc	Brut	Non mesuré	-	Inconnu
7519	D	Plafond platre peint-Plafond1	Haut Droite	Plâtre	Peinture	0,05 mg/cm²	Non dégradé	Inconnu
7520	D	Plafond platre peint-Plafond1	Haut Gauche	Plâtre	Peinture	0,03 mg/cm²	Non dégradé	Inconnu
7521	D	Plafond platre peint-Plafond1	Centre Centre	Plâtre	Peinture	0,01 mg/cm²	Non dégradé	Inconnu
7579	A	Plinthe bois peint-Plinthe1	Haut Droite	Bois	Peinture	0,05 mg/cm²	Non dégradé	Inconnu
7580	A	Plinthe bois peint-Plinthe1	Haut Droite	Bois	Peinture	0,02 mg/cm²	Non dégradé	Inconnu
7581	A	Plinthe bois peint-Plinthe1	Bas Gauche	Bois	Peinture	0,03 mg/cm²	Non dégradé	Inconnu
7582	B	Plinthe bois peint-Plinthe1	Bas Droite	Bois	Peinture	0,06 mg/cm²	Non dégradé	Inconnu
7583	B	Plinthe bois peint-Plinthe1	Bas Centre	Bois	Peinture	0,04 mg/cm²	Non dégradé	Inconnu
7584	B	Plinthe bois peint-Plinthe1	Centre Gauche	Bois	Peinture	0,08 mg/cm²	Non dégradé	Inconnu
7585	C	Plinthe bois peint-Plinthe1	Centre Gauche	Bois	Peinture	0,03 mg/cm²	Non dégradé	Inconnu
7586	C	Plinthe bois peint-Plinthe1	Centre Gauche	Bois	Peinture	0,07 mg/cm²	Non dégradé	Inconnu
7587	C	Plinthe bois peint-Plinthe1	Bas Droite	Bois	Peinture	0,09 mg/cm²	Non dégradé	Inconnu
7588	D	Plinthe bois peint-Plinthe1	Haut Centre	Bois	Peinture	0,08 mg/cm²	Non dégradé	Inconnu
7589	D	Plinthe bois peint-Plinthe1	Centre Droite	Bois	Peinture	0,01 mg/cm²	Non dégradé	Inconnu
7590	D	Plinthe bois peint-Plinthe1	Haut Centre	Bois	Peinture	0,03 mg/cm²	Non dégradé	Inconnu
8153	D	Porte bois peint (Dormant)-Po1	Bas Centre	Bois	Peinture	0,08 mg/cm²	Non dégradé	Inconnu
8154	D	Porte bois peint (Dormant)-Po1	Bas Gauche	Bois	Peinture	0,01 mg/cm²	Non dégradé	Inconnu
8155	D	Porte bois peint (Dormant)-Po1	Haut Gauche	Bois	Peinture	0,03 mg/cm²	Non dégradé	Inconnu



N° de Mesure	Zone	Unité de diagnostic (UD)	Localisation de la mesure	Substrat	Revêtement	Valeurs ou constat visuel	Etat de conservation	Travaux envisagés
<b>3eme - Vol 44</b>								
8156	D	Porte bois peint (Ouvrant)-Po1	Haut Centre	Bois	Peinture	0,02 mg/cm²	Non dégradé	Inconnu
8157	D	Porte bois peint (Ouvrant)-Po1	Bas Centre	Bois	Peinture	0,09 mg/cm²	Non dégradé	Inconnu
8158	D	Porte bois peint (Ouvrant)-Po1	Bas Droite	Bois	Peinture	0,05 mg/cm²	Non dégradé	Inconnu
9710	D	Sol linoleum (Sol)-Sol1	Centre Gauche	Béton	Peinture	Non mesuré	-	Inconnu
9712	B	Pos radiateur métal peint (Radiateur )-Radiateur1	Centre Gauche	Métal	Peinture	2,61 mg/cm²	Non dégradé	Inconnu
9713	D	Fenêtre bois peint (Ouvrant)-Fe1	Bas Gauche	Bois	Peinture	0,09 mg/cm²	Non dégradé	Inconnu
9714	D	Fenêtre bois peint (Ouvrant)-Fe1	Bas Gauche	Bois	Peinture	0,08 mg/cm²	Non dégradé	Inconnu
9715	D	Fenêtre bois peint (Ouvrant)-Fe1	Centre Centre	Bois	Peinture	0,06 mg/cm²	Non dégradé	Inconnu
9716	D	Fenêtre bois peint (Volet)-Fe1	Centre Gauche	Bois	Peinture	0,07 mg/cm²	Non dégradé	Inconnu
9717	D	Fenêtre bois peint (Volet)-Fe1	Haut Gauche	Bois	Peinture	0,08 mg/cm²	Non dégradé	Inconnu
9718	D	Fenêtre bois peint (Volet)-Fe1	Bas Droite	Bois	Peinture	0,06 mg/cm²	Non dégradé	Inconnu
9719	D	Fenêtre bois peint (Dormant extérieur)-Fe1	Centre Gauche	Bois	Peinture	0,04 mg/cm²	Non dégradé	Inconnu
9720	D	Fenêtre bois peint (Dormant extérieur)-Fe1	Bas Gauche	Bois	Peinture	0,05 mg/cm²	Non dégradé	Inconnu
9721	D	Fenêtre bois peint (Dormant extérieur)-Fe1	Centre Gauche	Bois	Peinture	0,06 mg/cm²	Non dégradé	Inconnu
9722	D	Fenêtre bois peint (Dormant)-Fe1	Centre Droite	Bois	Peinture	0,06 mg/cm²	Non dégradé	Inconnu
9723	D	Fenêtre bois peint (Dormant)-Fe1	Bas Gauche	Bois	Peinture	0,05 mg/cm²	Non dégradé	Inconnu
9724	D	Fenêtre bois peint (Dormant)-Fe1	Centre Centre	Bois	Peinture	0,06 mg/cm²	Non dégradé	Inconnu
9725	D	Fenêtre bois peint (Ouvrant extérieur)-Fe1	Bas Gauche	Bois	Peinture	0,02 mg/cm²	Non dégradé	Inconnu
9726	D	Fenêtre bois peint (Ouvrant extérieur)-Fe1	Centre Centre	Bois	Peinture	0,04 mg/cm²	Non dégradé	Inconnu
9727	D	Fenêtre bois peint (Ouvrant extérieur)-Fe1	Bas Gauche	Bois	Peinture	0,04 mg/cm²	Non dégradé	Inconnu
9773	D	Mur platre peint-Mur1	Centre Centre	Plâtre	Peinture	0,06 mg/cm²	Non dégradé	Inconnu
9774	D	Mur platre peint-Mur1	Centre Gauche	Plâtre	Peinture	0,03 mg/cm²	Non dégradé	Inconnu
9775	D	Mur platre peint-Mur1	Bas Droite	Plâtre	Peinture	0,04 mg/cm²	Non dégradé	Inconnu

N° de Mesure	Zone	Unité de diagnostic (UD)	Localisation de la mesure	Substrat	Revêtement	Valeurs ou constat visuel	Etat de conservation	Travaux envisagés
<b>3eme - Vol 44</b>								
9776	A	Mur plâtre peint-Mur1	Centre Droite	Plâtre	Peinture	0,05 mg/cm²	Non dégradé	Inconnu
9777	A	Mur plâtre peint-Mur1	Bas Centre	Plâtre	Peinture	0,07 mg/cm²	Non dégradé	Inconnu
9778	A	Mur plâtre peint-Mur1	Bas Droite	Plâtre	Peinture	0,03 mg/cm²	Non dégradé	Inconnu
9779	B	Mur plâtre peint-Mur1	Haut Centre	Plâtre	Peinture	0,06 mg/cm²	Non dégradé	Inconnu
9780	B	Mur plâtre peint-Mur1	Bas Gauche	Plâtre	Peinture	0,02 mg/cm²	Non dégradé	Inconnu
9781	B	Mur plâtre peint-Mur1	Haut Gauche	Plâtre	Peinture	0,05 mg/cm²	Non dégradé	Inconnu
9782	C	Mur plâtre peint-Mur1	Haut Centre	Plâtre	Peinture	0,08 mg/cm²	Non dégradé	Inconnu
9783	C	Mur plâtre peint-Mur1	Haut Gauche	Plâtre	Peinture	0,02 mg/cm²	Non dégradé	Inconnu
9784	C	Mur plâtre peint-Mur1	Bas Droite	Plâtre	Peinture	0,04 mg/cm²	Non dégradé	Inconnu
Nombre total d'unités de Diagnostic :			18					
N° de Mesure	Zone	Unité de diagnostic (UD)	Localisation de la mesure	Substrat	Revêtement	Valeurs ou constat visuel	Etat de conservation	Travaux envisagés

**3eme - Vol 45**

7231	B	Fenêtre PVC brut (Dormant)-Fe1	Centre Gauche	Pvc	Brut	Non mesuré	-	Inconnu
7232	B	Fenêtre PVC brut (Volet)-Fe1	Bas Gauche	Pvc	Brut	Non mesuré	-	Inconnu
7233	B	Fenêtre PVC brut (Ouvrant)-Fe1	Bas Centre	Pvc	Brut	Non mesuré	-	Inconnu
7234	B	Fenêtre PVC brut (Dormant extérieur)-Fe1	Centre Droite	Pvc	Brut	Non mesuré	-	Inconnu
7235	B	Fenêtre PVC brut (Ouvrant extérieur)-Fe1	Bas Gauche	Pvc	Brut	Non mesuré	-	Inconnu
7236	B	Fenêtre PVC brut (Dormant)-Fe2	Haut Gauche	Pvc	Brut	Non mesuré	-	Inconnu
7237	B	Fenêtre PVC brut (Volet)-Fe2	Haut Droite	Pvc	Brut	Non mesuré	-	Inconnu
7238	B	Fenêtre PVC brut (Ouvrant)-Fe2	Bas Centre	Pvc	Brut	Non mesuré	-	Inconnu
7239	B	Fenêtre PVC brut (Dormant extérieur)-Fe2	Bas Centre	Pvc	Brut	Non mesuré	-	Inconnu
7240	B	Fenêtre PVC brut (Ouvrant extérieur)-Fe2	Haut Droite	Pvc	Brut	Non mesuré	-	Inconnu

N° de Mesure	Zone	Unité de diagnostic (UD)	Localisation de la mesure	Substrat	Revêtement	Valeurs ou constat visuel	Etat de conservation	Travaux envisagés
<b>3eme - Vol 45</b>								
7522	D	Plafond platre peint-Plafond1	Haut Gauche	Plâtre	Peinture	0,03 mg/cm²	Non dégradé	Inconnu
7523	D	Plafond platre peint-Plafond1	Bas Centre	Plâtre	Peinture	0,01 mg/cm²	Non dégradé	Inconnu
7524	D	Plafond platre peint-Plafond1	Centre Centre	Plâtre	Peinture	0,06 mg/cm²	Non dégradé	Inconnu
7621	D	Plinthe bois peint-Plinthe1	Bas Gauche	Bois	Peinture	0,01 mg/cm²	Non dégradé	Inconnu
7622	D	Plinthe bois peint-Plinthe1	Haut Droite	Bois	Peinture	0,03 mg/cm²	Non dégradé	Inconnu
7623	D	Plinthe bois peint-Plinthe1	Centre Gauche	Bois	Peinture	0,02 mg/cm²	Non dégradé	Inconnu
7624	A	Plinthe bois peint-Plinthe1	Bas Droite	Bois	Peinture	0,04 mg/cm²	Non dégradé	Inconnu
7625	A	Plinthe bois peint-Plinthe1	Bas Gauche	Bois	Peinture	0,06 mg/cm²	Non dégradé	Inconnu
7626	A	Plinthe bois peint-Plinthe1	Centre Centre	Bois	Peinture	0,08 mg/cm²	Non dégradé	Inconnu
7627	B	Plinthe bois peint-Plinthe1	Haut Droite	Bois	Peinture	0,08 mg/cm²	Non dégradé	Inconnu
7628	B	Plinthe bois peint-Plinthe1	Bas Droite	Bois	Peinture	0,09 mg/cm²	Non dégradé	Inconnu
7629	B	Plinthe bois peint-Plinthe1	Bas Centre	Bois	Peinture	0,06 mg/cm²	Non dégradé	Inconnu
7630	C	Plinthe bois peint-Plinthe1	Haut Droite	Bois	Peinture	0,02 mg/cm²	Non dégradé	Inconnu
7631	C	Plinthe bois peint-Plinthe1	Centre Gauche	Bois	Peinture	0,02 mg/cm²	Non dégradé	Inconnu
7632	C	Plinthe bois peint-Plinthe1	Centre Centre	Bois	Peinture	0,04 mg/cm²	Non dégradé	Inconnu
8195	D	Porte bois peint (Dormant)-Po1	Haut Centre	Bois	Peinture	0,03 mg/cm²	Non dégradé	Inconnu
8196	D	Porte bois peint (Dormant)-Po1	Bas Droite	Bois	Peinture	0,07 mg/cm²	Non dégradé	Inconnu
8197	D	Porte bois peint (Dormant)-Po1	Bas Droite	Bois	Peinture	0,02 mg/cm²	Non dégradé	Inconnu
8198	D	Porte bois peint (Ouvrant)-Po1	Bas Gauche	Bois	Peinture	0,02 mg/cm²	Non dégradé	Inconnu
8199	D	Porte bois peint (Ouvrant)-Po1	Centre Centre	Bois	Peinture	0,06 mg/cm²	Non dégradé	Inconnu
8200	D	Porte bois peint (Ouvrant)-Po1	Haut Gauche	Bois	Peinture	0,04 mg/cm²	Non dégradé	Inconnu
9694	D	Sol linoleum (Sol)-Sol1	Centre Gauche	Béton	Peinture	Non mesuré	-	Inconnu
9696	D	Mur platre papier peint-Mur1	Bas Gauche	Plâtre	Papier peint	0,05 mg/cm²	Non dégradé	Inconnu

N° de Mesure	Zone	Unité de diagnostic (UD)	Localisation de la mesure	Substrat	Revêtement	Valeurs ou constat visuel	Etat de conservation	Travaux envisagés
<b>3eme - Vol 45</b>								
9697	D	Mur platre papier peint-Mur1	Bas Centre	Plâtre	Papier peint	0,03 mg/cm²	Non dégradé	Inconnu
9698	D	Mur platre papier peint-Mur1	Bas Droite	Plâtre	Papier peint	0,06 mg/cm²	Non dégradé	Inconnu
9699	A	Mur platre papier peint-Mur1	Haut Gauche	Plâtre	Papier peint	0,06 mg/cm²	Non dégradé	Inconnu
9700	A	Mur platre papier peint-Mur1	Centre Droite	Plâtre	Papier peint	0,04 mg/cm²	Non dégradé	Inconnu
9701	A	Mur platre papier peint-Mur1	Bas Centre	Plâtre	Papier peint	0,05 mg/cm²	Non dégradé	Inconnu
9702	B	Mur platre papier peint-Mur1	Haut Gauche	Plâtre	Papier peint	0,04 mg/cm²	Non dégradé	Inconnu
9703	B	Mur platre papier peint-Mur1	Centre Droite	Plâtre	Papier peint	0,09 mg/cm²	Non dégradé	Inconnu
9704	B	Mur platre papier peint-Mur1	Haut Gauche	Plâtre	Papier peint	0,08 mg/cm²	Non dégradé	Inconnu
9705	C	Mur platre papier peint-Mur1	Bas Centre	Plâtre	Papier peint	0,06 mg/cm²	Non dégradé	Inconnu
9706	C	Mur platre papier peint-Mur1	Haut Centre	Plâtre	Papier peint	0,06 mg/cm²	Non dégradé	Inconnu
9707	C	Mur platre papier peint-Mur1	Haut Gauche	Plâtre	Papier peint	0,04 mg/cm²	Non dégradé	Inconnu
9708	B	Pos radiateur métal peint (Radiateur )-Radiateur1	Haut Droite	Métal	Peinture	1,95 mg/cm²	Non dégradé	Inconnu
Nombre total d'unités de Diagnostic : 15								
N° de Mesure	Zone	Unité de diagnostic (UD)	Localisation de la mesure	Substrat	Revêtement	Valeurs ou constat visuel	Etat de conservation	Travaux envisagés

**3eme - Vol 46**

7241	B	Fenêtre PVC brut (Dormant)-Fe1	Bas Gauche	Pvc	Brut	Non mesuré	-	Inconnu
7242	B	Fenêtre PVC brut (Volet)-Fe1	Bas Droite	Pvc	Brut	Non mesuré	-	Inconnu
7243	B	Fenêtre PVC brut (Ouvrant)-Fe1	Haut Gauche	Pvc	Brut	Non mesuré	-	Inconnu
7244	B	Fenêtre PVC brut (Dormant extérieur)-Fe1	Bas Gauche	Pvc	Brut	Non mesuré	-	Inconnu
7245	B	Fenêtre PVC brut (Ouvrant extérieur)-Fe1	Haut Gauche	Pvc	Brut	Non mesuré	-	Inconnu
7528	D	Plafond platre peint-Plafond1	Haut Gauche	Plâtre	Peinture	0,02 mg/cm²	Non dégradé	Inconnu
7529	D	Plafond platre peint-Plafond1	Haut Gauche	Plâtre	Peinture	0,07 mg/cm²	Non dégradé	Inconnu

N° de Mesure	Zone	Unité de diagnostic (UD)	Localisation de la mesure	Substrat	Revêtement	Valeurs ou constat visuel	Etat de conservation	Travaux envisagés
<b>3eme - Vol 46</b>								
7530	D	Plafond platre peint-Plafond1	Centre Gauche	Plâtre	Peinture	0,06 mg/cm²	Non dégradé	Inconnu
7633	A	Plinthe bois peint-Plinthe1	Haut Droite	Bois	Peinture	0,03 mg/cm²	Non dégradé	Inconnu
7634	A	Plinthe bois peint-Plinthe1	Centre Droite	Bois	Peinture	0,04 mg/cm²	Non dégradé	Inconnu
7635	A	Plinthe bois peint-Plinthe1	Centre Droite	Bois	Peinture	0,04 mg/cm²	Non dégradé	Inconnu
7636	C	Plinthe bois peint-Plinthe1	Haut Centre	Bois	Peinture	0,03 mg/cm²	Non dégradé	Inconnu
7637	C	Plinthe bois peint-Plinthe1	Haut Gauche	Bois	Peinture	0,03 mg/cm²	Non dégradé	Inconnu
7638	C	Plinthe bois peint-Plinthe1	Bas Gauche	Bois	Peinture	0,01 mg/cm²	Non dégradé	Inconnu
7639	B	Plinthe bois peint-Plinthe1	Centre Centre	Bois	Peinture	0,03 mg/cm²	Non dégradé	Inconnu
7640	B	Plinthe bois peint-Plinthe1	Haut Gauche	Bois	Peinture	0,02 mg/cm²	Non dégradé	Inconnu
7641	B	Plinthe bois peint-Plinthe1	Haut Centre	Bois	Peinture	0,02 mg/cm²	Non dégradé	Inconnu
7642	D	Plinthe bois peint-Plinthe1	Bas Gauche	Bois	Peinture	0,07 mg/cm²	Non dégradé	Inconnu
7643	D	Plinthe bois peint-Plinthe1	Haut Centre	Bois	Peinture	0,06 mg/cm²	Non dégradé	Inconnu
7644	D	Plinthe bois peint-Plinthe1	Haut Centre	Bois	Peinture	0,06 mg/cm²	Non dégradé	Inconnu
8201	D	Porte bois peint (Dormant)-Po1	Haut Droite	Bois	Peinture	0,06 mg/cm²	Non dégradé	Inconnu
8202	D	Porte bois peint (Dormant)-Po1	Bas Centre	Bois	Peinture	0,05 mg/cm²	Non dégradé	Inconnu
8203	D	Porte bois peint (Dormant)-Po1	Bas Droite	Bois	Peinture	0,01 mg/cm²	Non dégradé	Inconnu
8204	D	Porte bois peint (Ouvrant)-Po1	Haut Droite	Bois	Peinture	0,08 mg/cm²	Non dégradé	Inconnu
8205	D	Porte bois peint (Ouvrant)-Po1	Bas Centre	Bois	Peinture	0,05 mg/cm²	Non dégradé	Inconnu
8206	D	Porte bois peint (Ouvrant)-Po1	Centre Centre	Bois	Peinture	0,06 mg/cm²	Non dégradé	Inconnu
9530	D	Sol linoleum (Sol)-Sol1	Bas Gauche	Béton	Peinture	Non mesuré	-	Inconnu
9531	D	Mur ciment peint-Mur1	Bas Gauche	Ciment	Peinture	0,08 mg/cm²	Non dégradé	Inconnu
9532	D	Mur ciment peint-Mur1	Centre Droite	Ciment	Peinture	0,08 mg/cm²	Non dégradé	Inconnu
9533	D	Mur ciment peint-Mur1	Bas Gauche	Ciment	Peinture	0,09 mg/cm²	Non dégradé	Inconnu

N° de Mesure	Zone	Unité de diagnostic (UD)	Localisation de la mesure	Substrat	Revêtement	Valeurs ou constat visuel	Etat de conservation	Travaux envisagés
<b>3eme - Vol 46</b>								
9534	A	Mur ciment peint-Mur1	Haut Droite	Ciment	Peinture	0,04 mg/cm²	Non dégradé	Inconnu
9535	A	Mur ciment peint-Mur1	Centre Droite	Ciment	Peinture	0,02 mg/cm²	Non dégradé	Inconnu
9536	A	Mur ciment peint-Mur1	Bas Gauche	Ciment	Peinture	0,01 mg/cm²	Non dégradé	Inconnu
9537	B	Mur ciment peint-Mur1	Centre Gauche	Ciment	Peinture	0,06 mg/cm²	Non dégradé	Inconnu
9538	B	Mur ciment peint-Mur1	Bas Droite	Ciment	Peinture	0,09 mg/cm²	Non dégradé	Inconnu
9539	B	Mur ciment peint-Mur1	Bas Gauche	Ciment	Peinture	0,03 mg/cm²	Non dégradé	Inconnu
9540	C	Mur ciment peint-Mur1	Bas Gauche	Ciment	Peinture	0,02 mg/cm²	Non dégradé	Inconnu
9541	C	Mur ciment peint-Mur1	Centre Centre	Ciment	Peinture	0,08 mg/cm²	Non dégradé	Inconnu
9542	C	Mur ciment peint-Mur1	Haut Centre	Ciment	Peinture	0,03 mg/cm²	Non dégradé	Inconnu
9555	D	Mur platre papier peint-Mur1	Centre Droite	Plâtre	Papier peint	0,02 mg/cm²	Non dégradé	Inconnu
9556	D	Mur platre papier peint-Mur1	Haut Droite	Plâtre	Papier peint	0,04 mg/cm²	Non dégradé	Inconnu
9557	D	Mur platre papier peint-Mur1	Centre Gauche	Plâtre	Papier peint	0,02 mg/cm²	Non dégradé	Inconnu
9558	A	Mur platre papier peint-Mur1	Centre Centre	Plâtre	Papier peint	0,06 mg/cm²	Non dégradé	Inconnu
9559	A	Mur platre papier peint-Mur1	Bas Droite	Plâtre	Papier peint	0,02 mg/cm²	Non dégradé	Inconnu
9560	A	Mur platre papier peint-Mur1	Centre Gauche	Plâtre	Papier peint	0,01 mg/cm²	Non dégradé	Inconnu
9561	B	Mur platre papier peint-Mur1	Centre Droite	Plâtre	Papier peint	0,06 mg/cm²	Non dégradé	Inconnu
9562	B	Mur platre papier peint-Mur1	Haut Gauche	Plâtre	Papier peint	0,02 mg/cm²	Non dégradé	Inconnu
9563	B	Mur platre papier peint-Mur1	Centre Centre	Plâtre	Papier peint	0,03 mg/cm²	Non dégradé	Inconnu
9564	C	Mur platre papier peint-Mur1	Haut Centre	Plâtre	Papier peint	0,09 mg/cm²	Non dégradé	Inconnu
9565	C	Mur platre papier peint-Mur1	Haut Gauche	Plâtre	Papier peint	0,06 mg/cm²	Non dégradé	Inconnu
9566	C	Mur platre papier peint-Mur1	Bas Droite	Plâtre	Papier peint	0,02 mg/cm²	Non dégradé	Inconnu
9583	B	Pos radiateur métal peint (Radiateur )-Radiateur1	Bas Gauche	Métal	Peinture	2,91 mg/cm²	Non dégradé	Inconnu
9584	D	Fenêtre bois peint (Ouvrant)-Fe1	Centre Droite	Bois	Peinture	0,02 mg/cm²	Non dégradé	Inconnu



N° de Mesure	Zone	Unité de diagnostic (UD)	Localisation de la mesure	Substrat	Revêtement	Valeurs ou constat visuel	Etat de conservation	Travaux envisagés
<b>3eme - Vol 46</b>								
9585	D	Fenêtre bois peint (Ouvrant)-Fe1	Centre Droite	Bois	Peinture	0,06 mg/cm²	Non dégradé	Inconnu
9586	D	Fenêtre bois peint (Ouvrant)-Fe1	Bas Centre	Bois	Peinture	0,02 mg/cm²	Non dégradé	Inconnu
9587	D	Fenêtre bois peint (Volet)-Fe1	Centre Droite	Bois	Peinture	0,07 mg/cm²	Non dégradé	Inconnu
9588	D	Fenêtre bois peint (Volet)-Fe1	Bas Gauche	Bois	Peinture	0,05 mg/cm²	Non dégradé	Inconnu
9589	D	Fenêtre bois peint (Volet)-Fe1	Bas Centre	Bois	Peinture	0,04 mg/cm²	Non dégradé	Inconnu
9590	D	Fenêtre bois peint (Dormant extérieur)-Fe1	Bas Droite	Bois	Peinture	0,05 mg/cm²	Non dégradé	Inconnu
9591	D	Fenêtre bois peint (Dormant extérieur)-Fe1	Haut Gauche	Bois	Peinture	0,06 mg/cm²	Non dégradé	Inconnu
9592	D	Fenêtre bois peint (Dormant extérieur)-Fe1	Centre Centre	Bois	Peinture	0,03 mg/cm²	Non dégradé	Inconnu
9593	D	Fenêtre bois peint (Dormant)-Fe1	Centre Droite	Bois	Peinture	0,07 mg/cm²	Non dégradé	Inconnu
9594	D	Fenêtre bois peint (Dormant)-Fe1	Bas Gauche	Bois	Peinture	0,03 mg/cm²	Non dégradé	Inconnu
9595	D	Fenêtre bois peint (Dormant)-Fe1	Bas Centre	Bois	Peinture	0,08 mg/cm²	Non dégradé	Inconnu
9596	D	Fenêtre bois peint (Ouvrant extérieur)-Fe1	Haut Droite	Bois	Peinture	0,05 mg/cm²	Non dégradé	Inconnu
9597	D	Fenêtre bois peint (Ouvrant extérieur)-Fe1	Bas Gauche	Bois	Peinture	0,06 mg/cm²	Non dégradé	Inconnu
9598	D	Fenêtre bois peint (Ouvrant extérieur)-Fe1	Haut Centre	Bois	Peinture	0,03 mg/cm²	Non dégradé	Inconnu
Nombre total d'unités de Diagnostic : 19								
N° de Mesure	Zone	Unité de diagnostic (UD)	Localisation de la mesure	Substrat	Revêtement	Valeurs ou constat visuel	Etat de conservation	Travaux envisagés

**3eme - Vol 47**

7525	C	Plafond platre peint-Plafond1	Centre Gauche	Plâtre	Peinture	0,06 mg/cm²	Non dégradé	Inconnu
7526	C	Plafond platre peint-Plafond1	Centre Gauche	Plâtre	Peinture	0,06 mg/cm²	Non dégradé	Inconnu
7527	C	Plafond platre peint-Plafond1	Centre Droite	Plâtre	Peinture	0,06 mg/cm²	Non dégradé	Inconnu
7615	C	Plinthe bois peint-Plinthe1	Haut Centre	Bois	Peinture	0,05 mg/cm²	Non dégradé	Inconnu
7616	C	Plinthe bois peint-Plinthe1	Centre Gauche	Bois	Peinture	0,05 mg/cm²	Non dégradé	Inconnu

N° de Mesure	Zone	Unité de diagnostic (UD)	Localisation de la mesure	Substrat	Revêtement	Valeurs ou constat visuel	Etat de conservation	Travaux envisagés
<b>3eme - Vol 47</b>								
7617	C	Plinthe bois peint-Plinthe1	Bas Droite	Bois	Peinture	0,03 mg/cm²	Non dégradé	Inconnu
7618	A	Plinthe bois peint-Plinthe1	Bas Centre	Bois	Peinture	0,06 mg/cm²	Non dégradé	Inconnu
7619	A	Plinthe bois peint-Plinthe1	Centre Centre	Bois	Peinture	0,01 mg/cm²	Non dégradé	Inconnu
7620	A	Plinthe bois peint-Plinthe1	Haut Gauche	Bois	Peinture	0,08 mg/cm²	Non dégradé	Inconnu
8159	A	Porte bois peint (Dormant)-Po1	Bas Gauche	Bois	Peinture	0,07 mg/cm²	Non dégradé	Inconnu
8160	A	Porte bois peint (Dormant)-Po1	Haut Droite	Bois	Peinture	0,05 mg/cm²	Non dégradé	Inconnu
8161	A	Porte bois peint (Dormant)-Po1	Bas Centre	Bois	Peinture	0,03 mg/cm²	Non dégradé	Inconnu
8162	A	Porte bois peint (Ouvrant)-Po1	Bas Centre	Bois	Peinture	0,07 mg/cm²	Non dégradé	Inconnu
8163	A	Porte bois peint (Ouvrant)-Po1	Haut Droite	Bois	Peinture	0,03 mg/cm²	Non dégradé	Inconnu
8164	A	Porte bois peint (Ouvrant)-Po1	Centre Centre	Bois	Peinture	0,01 mg/cm²	Non dégradé	Inconnu
8171	C	Porte bois peint (Dormant)-Po1	Centre Centre	Bois	Peinture	0,07 mg/cm²	Non dégradé	Inconnu
8172	C	Porte bois peint (Dormant)-Po1	Centre Droite	Bois	Peinture	0,02 mg/cm²	Non dégradé	Inconnu
8173	C	Porte bois peint (Dormant)-Po1	Haut Gauche	Bois	Peinture	0,06 mg/cm²	Non dégradé	Inconnu
8174	C	Porte bois peint (Ouvrant)-Po1	Haut Gauche	Bois	Peinture	0,02 mg/cm²	Non dégradé	Inconnu
8175	C	Porte bois peint (Ouvrant)-Po1	Haut Droite	Bois	Peinture	0,07 mg/cm²	Non dégradé	Inconnu
8176	C	Porte bois peint (Ouvrant)-Po1	Bas Droite	Bois	Peinture	0,09 mg/cm²	Non dégradé	Inconnu
8183	C	Porte bois peint (Dormant)-Po2	Haut Centre	Bois	Peinture	0,09 mg/cm²	Non dégradé	Inconnu
8184	C	Porte bois peint (Dormant)-Po2	Haut Droite	Bois	Peinture	0,04 mg/cm²	Non dégradé	Inconnu
8185	C	Porte bois peint (Dormant)-Po2	Centre Centre	Bois	Peinture	0,04 mg/cm²	Non dégradé	Inconnu
8186	C	Porte bois peint (Ouvrant)-Po2	Haut Centre	Bois	Peinture	0,08 mg/cm²	Non dégradé	Inconnu
8187	C	Porte bois peint (Ouvrant)-Po2	Bas Droite	Bois	Peinture	0,04 mg/cm²	Non dégradé	Inconnu
8188	C	Porte bois peint (Ouvrant)-Po2	Bas Droite	Bois	Peinture	0,03 mg/cm²	Non dégradé	Inconnu
8189	A	Porte bois peint (Dormant)-Po2	Haut Centre	Bois	Peinture	0,06 mg/cm²	Non dégradé	Inconnu

N° de Mesure	Zone	Unité de diagnostic (UD)	Localisation de la mesure	Substrat	Revêtement	Valeurs ou constat visuel	Etat de conservation	Travaux envisagés
<b>3eme - Vol 47</b>								
8190	A	Porte bois peint (Dormant)-Po2	Haut Droite	Bois	Peinture	0,03 mg/cm²	Non dégradé	Inconnu
8191	A	Porte bois peint (Dormant)-Po2	Centre Gauche	Bois	Peinture	0,03 mg/cm²	Non dégradé	Inconnu
8192	A	Porte bois peint (Ouvrant)-Po2	Centre Gauche	Bois	Peinture	0,06 mg/cm²	Non dégradé	Inconnu
8193	A	Porte bois peint (Ouvrant)-Po2	Bas Centre	Bois	Peinture	0,05 mg/cm²	Non dégradé	Inconnu
8194	A	Porte bois peint (Ouvrant)-Po2	Bas Droite	Bois	Peinture	0,03 mg/cm²	Non dégradé	Inconnu
8207	A	Porte bois peint (Dormant)-Po3	Haut Droite	Bois	Peinture	0,04 mg/cm²	Non dégradé	Inconnu
8208	A	Porte bois peint (Dormant)-Po3	Bas Droite	Bois	Peinture	0,05 mg/cm²	Non dégradé	Inconnu
8209	A	Porte bois peint (Dormant)-Po3	Bas Droite	Bois	Peinture	0,07 mg/cm²	Non dégradé	Inconnu
8210	A	Porte bois peint (Ouvrant)-Po3	Bas Centre	Bois	Peinture	0,05 mg/cm²	Non dégradé	Inconnu
8211	A	Porte bois peint (Ouvrant)-Po3	Bas Centre	Bois	Peinture	0,05 mg/cm²	Non dégradé	Inconnu
8212	A	Porte bois peint (Ouvrant)-Po3	Centre Centre	Bois	Peinture	0,03 mg/cm²	Non dégradé	Inconnu
8219	C	Porte bois peint (Dormant)-Po3	Centre Gauche	Bois	Peinture	0,02 mg/cm²	Non dégradé	Inconnu
8220	C	Porte bois peint (Dormant)-Po3	Bas Centre	Bois	Peinture	0,01 mg/cm²	Non dégradé	Inconnu
8221	C	Porte bois peint (Dormant)-Po3	Centre Droite	Bois	Peinture	0,08 mg/cm²	Non dégradé	Inconnu
8222	C	Porte bois peint (Ouvrant)-Po3	Centre Centre	Bois	Peinture	0,02 mg/cm²	Non dégradé	Inconnu
8223	C	Porte bois peint (Ouvrant)-Po3	Bas Centre	Bois	Peinture	0,05 mg/cm²	Non dégradé	Inconnu
8224	C	Porte bois peint (Ouvrant)-Po3	Bas Droite	Bois	Peinture	0,08 mg/cm²	Non dégradé	Inconnu
9599	A	Fenêtre bois peint (Ouvrant)-Fe1	Bas Centre	Bois	Peinture	0,04 mg/cm²	Non dégradé	Inconnu
9600	A	Fenêtre bois peint (Ouvrant)-Fe1	Bas Droite	Bois	Peinture	0,02 mg/cm²	Non dégradé	Inconnu
9601	A	Fenêtre bois peint (Ouvrant)-Fe1	Bas Droite	Bois	Peinture	0,03 mg/cm²	Non dégradé	Inconnu
9602	A	Fenêtre bois peint (Volet)-Fe1	Centre Droite	Bois	Peinture	0,07 mg/cm²	Non dégradé	Inconnu
9603	A	Fenêtre bois peint (Volet)-Fe1	Bas Droite	Bois	Peinture	0,03 mg/cm²	Non dégradé	Inconnu
9604	A	Fenêtre bois peint (Volet)-Fe1	Centre Droite	Bois	Peinture	0,05 mg/cm²	Non dégradé	Inconnu

N° de Mesure	Zone	Unité de diagnostic (UD)	Localisation de la mesure	Substrat	Revêtement	Valeurs ou constat visuel	Etat de conservation	Travaux envisagés
<b>3eme - Vol 47</b>								
9605	A	Fenêtre bois peint (Dormant extérieur)-Fe1	Bas Centre	Bois	Peinture	0,03 mg/cm²	Non dégradé	Inconnu
9606	A	Fenêtre bois peint (Dormant extérieur)-Fe1	Bas Gauche	Bois	Peinture	0,02 mg/cm²	Non dégradé	Inconnu
9607	A	Fenêtre bois peint (Dormant extérieur)-Fe1	Haut Centre	Bois	Peinture	0,04 mg/cm²	Non dégradé	Inconnu
9608	A	Fenêtre bois peint (Dormant)-Fe1	Haut Centre	Bois	Peinture	0,08 mg/cm²	Non dégradé	Inconnu
9609	A	Fenêtre bois peint (Dormant)-Fe1	Bas Gauche	Bois	Peinture	0,05 mg/cm²	Non dégradé	Inconnu
9610	A	Fenêtre bois peint (Dormant)-Fe1	Haut Gauche	Bois	Peinture	0,04 mg/cm²	Non dégradé	Inconnu
9611	A	Fenêtre bois peint (Ouvrant extérieur)-Fe1	Bas Droite	Bois	Peinture	0,07 mg/cm²	Non dégradé	Inconnu
9612	A	Fenêtre bois peint (Ouvrant extérieur)-Fe1	Centre Centre	Bois	Peinture	0,02 mg/cm²	Non dégradé	Inconnu
9613	A	Fenêtre bois peint (Ouvrant extérieur)-Fe1	Centre Centre	Bois	Peinture	0,03 mg/cm²	Non dégradé	Inconnu
9629	C	Fenêtre bois peint (Ouvrant)-Fe1	Centre Gauche	Bois	Peinture	0,04 mg/cm²	Non dégradé	Inconnu
9630	C	Fenêtre bois peint (Ouvrant)-Fe1	Centre Gauche	Bois	Peinture	0,07 mg/cm²	Non dégradé	Inconnu
9631	C	Fenêtre bois peint (Ouvrant)-Fe1	Bas Droite	Bois	Peinture	0,02 mg/cm²	Non dégradé	Inconnu
9632	C	Fenêtre bois peint (Volet)-Fe1	Centre Gauche	Bois	Peinture	0,02 mg/cm²	Non dégradé	Inconnu
9633	C	Fenêtre bois peint (Volet)-Fe1	Bas Droite	Bois	Peinture	0,03 mg/cm²	Non dégradé	Inconnu
9634	C	Fenêtre bois peint (Volet)-Fe1	Bas Centre	Bois	Peinture	0,09 mg/cm²	Non dégradé	Inconnu
9635	C	Fenêtre bois peint (Dormant extérieur)-Fe1	Bas Centre	Bois	Peinture	0,02 mg/cm²	Non dégradé	Inconnu
9636	C	Fenêtre bois peint (Dormant extérieur)-Fe1	Bas Centre	Bois	Peinture	0,06 mg/cm²	Non dégradé	Inconnu
9637	C	Fenêtre bois peint (Dormant extérieur)-Fe1	Centre Droite	Bois	Peinture	0,04 mg/cm²	Non dégradé	Inconnu
9638	C	Fenêtre bois peint (Dormant)-Fe1	Haut Centre	Bois	Peinture	0,02 mg/cm²	Non dégradé	Inconnu
9639	C	Fenêtre bois peint (Dormant)-Fe1	Centre Droite	Bois	Peinture	0,06 mg/cm²	Non dégradé	Inconnu
9640	C	Fenêtre bois peint (Dormant)-Fe1	Centre Gauche	Bois	Peinture	0,07 mg/cm²	Non dégradé	Inconnu
9641	C	Fenêtre bois peint (Ouvrant extérieur)-Fe1	Haut Centre	Bois	Peinture	0,08 mg/cm²	Non dégradé	Inconnu
9642	C	Fenêtre bois peint (Ouvrant extérieur)-Fe1	Bas Centre	Bois	Peinture	0,06 mg/cm²	Non dégradé	Inconnu

N° de Mesure	Zone	Unité de diagnostic (UD)	Localisation de la mesure	Substrat	Revêtement	Valeurs ou constat visuel	Etat de conservation	Travaux envisagés
<b>3eme - Vol 47</b>								
9643	C	Fenêtre bois peint (Ouvrant extérieur)-Fe1	Bas Droite	Bois	Peinture	0,08 mg/cm²	Non dégradé	Inconnu
9644	C	Porte bois peint (Dormant)-Po4	Bas Centre	Bois	Peinture	0,08 mg/cm²	Non dégradé	Inconnu
9645	C	Porte bois peint (Dormant)-Po4	Centre Droite	Bois	Peinture	0,08 mg/cm²	Non dégradé	Inconnu
9646	C	Porte bois peint (Dormant)-Po4	Haut Gauche	Bois	Peinture	0,02 mg/cm²	Non dégradé	Inconnu
9647	C	Porte bois peint (Ouvrant)-Po4	Haut Gauche	Bois	Peinture	0,07 mg/cm²	Non dégradé	Inconnu
9648	C	Porte bois peint (Ouvrant)-Po4	Bas Gauche	Bois	Peinture	0,01 mg/cm²	Non dégradé	Inconnu
9649	C	Porte bois peint (Ouvrant)-Po4	Bas Centre	Bois	Peinture	0,02 mg/cm²	Non dégradé	Inconnu
9650	A	Porte bois peint (Dormant)-Po4	Centre Centre	Bois	Peinture	0,03 mg/cm²	Non dégradé	Inconnu
9651	A	Porte bois peint (Dormant)-Po4	Bas Gauche	Bois	Peinture	0,08 mg/cm²	Non dégradé	Inconnu
9652	A	Porte bois peint (Dormant)-Po4	Bas Centre	Bois	Peinture	0,04 mg/cm²	Non dégradé	Inconnu
9653	A	Porte bois peint (Ouvrant)-Po4	Bas Centre	Bois	Peinture	0,08 mg/cm²	Non dégradé	Inconnu
9654	A	Porte bois peint (Ouvrant)-Po4	Centre Centre	Bois	Peinture	0,01 mg/cm²	Non dégradé	Inconnu
9655	A	Porte bois peint (Ouvrant)-Po4	Centre Droite	Bois	Peinture	0,02 mg/cm²	Non dégradé	Inconnu
9656	C	Mur ciment peint-Mur1	Haut Centre	Ciment	Peinture	0,05 mg/cm²	Non dégradé	Inconnu
9657	C	Mur ciment peint-Mur1	Haut Droite	Ciment	Peinture	0,02 mg/cm²	Non dégradé	Inconnu
9658	C	Mur ciment peint-Mur1	Bas Centre	Ciment	Peinture	0,02 mg/cm²	Non dégradé	Inconnu
9659	A	Mur ciment peint-Mur1	Haut Gauche	Ciment	Peinture	0,01 mg/cm²	Non dégradé	Inconnu
9660	A	Mur ciment peint-Mur1	Bas Droite	Ciment	Peinture	0,03 mg/cm²	Non dégradé	Inconnu
9661	A	Mur ciment peint-Mur1	Haut Droite	Ciment	Peinture	0,04 mg/cm²	Non dégradé	Inconnu
9662	C	Mur platre peint-Mur1	Centre Droite	Plâtre	Peinture	0,08 mg/cm²	Non dégradé	Inconnu
9663	C	Mur platre peint-Mur1	Haut Centre	Plâtre	Peinture	0,04 mg/cm²	Non dégradé	Inconnu
9664	C	Mur platre peint-Mur1	Bas Centre	Plâtre	Peinture	0,08 mg/cm²	Non dégradé	Inconnu
9665	A	Mur platre peint-Mur1	Bas Centre	Plâtre	Peinture	0,02 mg/cm²	Non dégradé	Inconnu

N° de Mesure	Zone	Unité de diagnostic (UD)	Localisation de la mesure	Substrat	Revêtement	Valeurs ou constat visuel	Etat de conservation	Travaux envisagés
<b>3eme - Vol 47</b>								
9666	A	Mur platre peint-Mur1	Haut Gauche	Plâtre	Peinture	0,08 mg/cm²	Non dégradé	Inconnu
9667	A	Mur platre peint-Mur1	Haut Gauche	Plâtre	Peinture	0,03 mg/cm²	Non dégradé	Inconnu
9695	C	Sol linoleum (Sol)-Sol1	Centre Centre	Béton	Peinture	Non mesuré	-	Inconnu
9728	A	Fenêtre bois peint (Ouvrant)-Fe2	Haut Gauche	Bois	Peinture	0,04 mg/cm²	Non dégradé	Inconnu
9729	A	Fenêtre bois peint (Ouvrant)-Fe2	Centre Gauche	Bois	Peinture	0,01 mg/cm²	Non dégradé	Inconnu
9730	A	Fenêtre bois peint (Ouvrant)-Fe2	Centre Centre	Bois	Peinture	0,09 mg/cm²	Non dégradé	Inconnu
9731	A	Fenêtre bois peint (Volet)-Fe2	Bas Gauche	Bois	Peinture	0,05 mg/cm²	Non dégradé	Inconnu
9732	A	Fenêtre bois peint (Volet)-Fe2	Haut Centre	Bois	Peinture	0,03 mg/cm²	Non dégradé	Inconnu
9733	A	Fenêtre bois peint (Volet)-Fe2	Bas Centre	Bois	Peinture	0,08 mg/cm²	Non dégradé	Inconnu
9734	A	Fenêtre bois peint (Dormant extérieur)-Fe2	Haut Droite	Bois	Peinture	0,07 mg/cm²	Non dégradé	Inconnu
9735	A	Fenêtre bois peint (Dormant extérieur)-Fe2	Bas Centre	Bois	Peinture	0,02 mg/cm²	Non dégradé	Inconnu
9736	A	Fenêtre bois peint (Dormant extérieur)-Fe2	Bas Centre	Bois	Peinture	0,02 mg/cm²	Non dégradé	Inconnu
9737	A	Fenêtre bois peint (Dormant)-Fe2	Haut Droite	Bois	Peinture	0,06 mg/cm²	Non dégradé	Inconnu
9738	A	Fenêtre bois peint (Dormant)-Fe2	Centre Gauche	Bois	Peinture	0,04 mg/cm²	Non dégradé	Inconnu
9739	A	Fenêtre bois peint (Dormant)-Fe2	Haut Droite	Bois	Peinture	0,08 mg/cm²	Non dégradé	Inconnu
9740	A	Fenêtre bois peint (Ouvrant extérieur)-Fe2	Centre Droite	Bois	Peinture	0,03 mg/cm²	Non dégradé	Inconnu
9741	A	Fenêtre bois peint (Ouvrant extérieur)-Fe2	Bas Centre	Bois	Peinture	0,06 mg/cm²	Non dégradé	Inconnu
9742	A	Fenêtre bois peint (Ouvrant extérieur)-Fe2	Haut Droite	Bois	Peinture	0,04 mg/cm²	Non dégradé	Inconnu
9758	C	Fenêtre bois peint (Ouvrant)-Fe2	Haut Droite	Bois	Peinture	0,08 mg/cm²	Non dégradé	Inconnu
9759	C	Fenêtre bois peint (Ouvrant)-Fe2	Bas Gauche	Bois	Peinture	0,01 mg/cm²	Non dégradé	Inconnu
9760	C	Fenêtre bois peint (Ouvrant)-Fe2	Haut Centre	Bois	Peinture	0,06 mg/cm²	Non dégradé	Inconnu
9761	C	Fenêtre bois peint (Volet)-Fe2	Centre Droite	Bois	Peinture	0,06 mg/cm²	Non dégradé	Inconnu
9762	C	Fenêtre bois peint (Volet)-Fe2	Haut Gauche	Bois	Peinture	0,01 mg/cm²	Non dégradé	Inconnu



N° de Mesure	Zone	Unité de diagnostic (UD)	Localisation de la mesure	Substrat	Revêtement	Valeurs ou constat visuel	Etat de conservation	Travaux envisagés
<b>3eme - Vol 47</b>								
9763	C	Fenêtre bois peint (Volet)-Fe2	Haut Gauche	Bois	Peinture	0,03 mg/cm²	Non dégradé	Inconnu
9764	C	Fenêtre bois peint (Dormant extérieur)-Fe2	Haut Centre	Bois	Peinture	0,03 mg/cm²	Non dégradé	Inconnu
9765	C	Fenêtre bois peint (Dormant extérieur)-Fe2	Haut Centre	Bois	Peinture	0,07 mg/cm²	Non dégradé	Inconnu
9766	C	Fenêtre bois peint (Dormant extérieur)-Fe2	Centre Centre	Bois	Peinture	0,06 mg/cm²	Non dégradé	Inconnu
9767	C	Fenêtre bois peint (Dormant)-Fe2	Haut Gauche	Bois	Peinture	0,08 mg/cm²	Non dégradé	Inconnu
9768	C	Fenêtre bois peint (Dormant)-Fe2	Haut Centre	Bois	Peinture	0,03 mg/cm²	Non dégradé	Inconnu
9769	C	Fenêtre bois peint (Dormant)-Fe2	Centre Droite	Bois	Peinture	0,03 mg/cm²	Non dégradé	Inconnu
9770	C	Fenêtre bois peint (Ouvrant extérieur)-Fe2	Centre Gauche	Bois	Peinture	0,07 mg/cm²	Non dégradé	Inconnu
9771	C	Fenêtre bois peint (Ouvrant extérieur)-Fe2	Bas Droite	Bois	Peinture	0,04 mg/cm²	Non dégradé	Inconnu
9772	C	Fenêtre bois peint (Ouvrant extérieur)-Fe2	Haut Droite	Bois	Peinture	0,03 mg/cm²	Non dégradé	Inconnu

Nombre total d'unités de Diagnostic : 27

N° de Mesure	Zone	Unité de diagnostic (UD)	Localisation de la mesure	Substrat	Revêtement	Valeurs ou constat visuel	Etat de conservation	Travaux envisagés
<b>3eme - Vol 6</b>								
7316	A	Fenêtre PVC brut (Dormant)-Fe1	Haut Centre	Pvc	Brut	Non mesuré	-	Inconnu
7317	A	Fenêtre PVC brut (Volet)-Fe1	Haut Gauche	Pvc	Brut	Non mesuré	-	Inconnu
7318	A	Fenêtre PVC brut (Ouvrant)-Fe1	Centre Centre	Pvc	Brut	Non mesuré	-	Inconnu
7319	A	Fenêtre PVC brut (Dormant extérieur)-Fe1	Centre Droite	Pvc	Brut	Non mesuré	-	Inconnu
7320	A	Fenêtre PVC brut (Ouvrant extérieur)-Fe1	Centre Centre	Pvc	Brut	Non mesuré	-	Inconnu
7447	C	Plafond plâtre peint-Plafond1	Centre Gauche	Plâtre	Peinture	0,02 mg/cm²	Non dégradé	Inconnu
7448	C	Plafond plâtre peint-Plafond1	Bas Centre	Plâtre	Peinture	0,05 mg/cm²	Non dégradé	Inconnu
7449	C	Plafond plâtre peint-Plafond1	Bas Gauche	Plâtre	Peinture	0,04 mg/cm²	Non dégradé	Inconnu
7945	A	Plinthe bois peint-Plinthe1	Bas Centre	Bois	Peinture	0,07 mg/cm²	Non dégradé	Inconnu

N° de Mesure	Zone	Unité de diagnostic (UD)	Localisation de la mesure	Substrat	Revêtement	Valeurs ou constat visuel	Etat de conservation	Travaux envisagés
<b>3eme - Vol 6</b>								
7946	A	Plinthe bois peint-Plinthe1	Haut Centre	Bois	Peinture	0,07 mg/cm²	Non dégradé	Inconnu
7947	A	Plinthe bois peint-Plinthe1	Haut Droite	Bois	Peinture	0,06 mg/cm²	Non dégradé	Inconnu
7948	B	Plinthe bois peint-Plinthe1	Centre Gauche	Bois	Peinture	0,05 mg/cm²	Non dégradé	Inconnu
7949	B	Plinthe bois peint-Plinthe1	Bas Droite	Bois	Peinture	0,08 mg/cm²	Non dégradé	Inconnu
7950	B	Plinthe bois peint-Plinthe1	Bas Centre	Bois	Peinture	0,02 mg/cm²	Non dégradé	Inconnu
7951	D	Plinthe bois peint-Plinthe1	Bas Centre	Bois	Peinture	0,09 mg/cm²	Non dégradé	Inconnu
7952	D	Plinthe bois peint-Plinthe1	Haut Gauche	Bois	Peinture	0,05 mg/cm²	Non dégradé	Inconnu
7953	D	Plinthe bois peint-Plinthe1	Bas Droite	Bois	Peinture	0,04 mg/cm²	Non dégradé	Inconnu
7957	C	Plinthe bois peint-Plinthe1	Bas Droite	Bois	Peinture	0,07 mg/cm²	Non dégradé	Inconnu
7958	C	Plinthe bois peint-Plinthe1	Centre Droite	Bois	Peinture	0,01 mg/cm²	Non dégradé	Inconnu
7959	C	Plinthe bois peint-Plinthe1	Bas Droite	Bois	Peinture	0,05 mg/cm²	Non dégradé	Inconnu
9019	C	Porte bois peint (Dormant)-Po1	Centre Gauche	Bois	Peinture	0,03 mg/cm²	Non dégradé	Inconnu
9020	C	Porte bois peint (Dormant)-Po1	Centre Centre	Bois	Peinture	0,03 mg/cm²	Non dégradé	Inconnu
9021	C	Porte bois peint (Dormant)-Po1	Bas Centre	Bois	Peinture	0,03 mg/cm²	Non dégradé	Inconnu
9022	C	Porte bois peint (Ouvrant)-Po1	Haut Gauche	Bois	Peinture	0,09 mg/cm²	Non dégradé	Inconnu
9023	C	Porte bois peint (Ouvrant)-Po1	Centre Gauche	Bois	Peinture	0,09 mg/cm²	Non dégradé	Inconnu
9024	C	Porte bois peint (Ouvrant)-Po1	Centre Droite	Bois	Peinture	0,06 mg/cm²	Non dégradé	Inconnu
9031	D	Mur ciment peint-Mur1	Centre Gauche	Ciment	Peinture	0,04 mg/cm²	Non dégradé	Inconnu
9032	D	Mur ciment peint-Mur1	Haut Centre	Ciment	Peinture	0,02 mg/cm²	Non dégradé	Inconnu
9033	D	Mur ciment peint-Mur1	Bas Centre	Ciment	Peinture	0,06 mg/cm²	Non dégradé	Inconnu
9034	A	Mur ciment peint-Mur1	Bas Gauche	Ciment	Peinture	0,07 mg/cm²	Non dégradé	Inconnu
9035	A	Mur ciment peint-Mur1	Bas Droite	Ciment	Peinture	0,02 mg/cm²	Non dégradé	Inconnu
9036	A	Mur ciment peint-Mur1	Haut Gauche	Ciment	Peinture	0,01 mg/cm²	Non dégradé	Inconnu

N° de Mesure	Zone	Unité de diagnostic (UD)	Localisation de la mesure	Substrat	Revêtement	Valeurs ou constat visuel	Etat de conservation	Travaux envisagés
<b>3eme - Vol 6</b>								
9037	B	Mur ciment peint-Mur1	Bas Centre	Ciment	Peinture	0,08 mg/cm²	Non dégradé	Inconnu
9038	B	Mur ciment peint-Mur1	Centre Droite	Ciment	Peinture	0,05 mg/cm²	Non dégradé	Inconnu
9039	B	Mur ciment peint-Mur1	Centre Droite	Ciment	Peinture	0,01 mg/cm²	Non dégradé	Inconnu
9040	D	Mur platre peint-Mur1	Centre Droite	Plâtre	Peinture	0,07 mg/cm²	Non dégradé	Inconnu
9041	D	Mur platre peint-Mur1	Bas Centre	Plâtre	Peinture	0,05 mg/cm²	Non dégradé	Inconnu
9042	D	Mur platre peint-Mur1	Bas Droite	Plâtre	Peinture	0,08 mg/cm²	Non dégradé	Inconnu
9043	A	Mur platre peint-Mur1	Centre Droite	Plâtre	Peinture	0,05 mg/cm²	Non dégradé	Inconnu
9044	A	Mur platre peint-Mur1	Bas Droite	Plâtre	Peinture	0,03 mg/cm²	Non dégradé	Inconnu
9045	A	Mur platre peint-Mur1	Centre Gauche	Plâtre	Peinture	0,08 mg/cm²	Non dégradé	Inconnu
9046	B	Mur platre peint-Mur1	Centre Droite	Plâtre	Peinture	0,08 mg/cm²	Non dégradé	Inconnu
9047	B	Mur platre peint-Mur1	Bas Centre	Plâtre	Peinture	0,01 mg/cm²	Non dégradé	Inconnu
9048	B	Mur platre peint-Mur1	Bas Gauche	Plâtre	Peinture	0,07 mg/cm²	Non dégradé	Inconnu
9049	C	Mur platre peint-Mur1	Haut Droite	Plâtre	Peinture	0,06 mg/cm²	Non dégradé	Inconnu
9050	C	Mur platre peint-Mur1	Centre Centre	Plâtre	Peinture	0,08 mg/cm²	Non dégradé	Inconnu
9051	C	Mur platre peint-Mur1	Haut Gauche	Plâtre	Peinture	0,08 mg/cm²	Non dégradé	Inconnu
9052	A	Escalier tournant bois peint (Marche)-Et1	Centre Gauche	Bois	Peinture	0 mg/cm²	Non dégradé	Inconnu
9053	A	Escalier tournant bois peint (Marche)-Et1	Haut Gauche	Bois	Peinture	0,16 mg/cm²	Non dégradé	Inconnu
9054	A	Escalier tournant bois peint (Marche)-Et1	Haut Centre	Bois	Peinture	0 mg/cm²	Non dégradé	Inconnu
9055	A	Escalier tournant bois peint (Garde corps)-Et1	Bas Droite	Métal	Peinture	0,68 mg/cm²	Non dégradé	Inconnu
9056	A	Escalier tournant bois peint (Limon)-Et1	Haut Gauche	Bois	Peinture	0 mg/cm²	Non dégradé	Inconnu
9057	A	Escalier tournant bois peint (Limon)-Et1	Bas Centre	Bois	Peinture	0 mg/cm²	Non dégradé	Inconnu
9058	A	Escalier tournant bois peint (Limon)-Et1	Haut Centre	Bois	Peinture	0 mg/cm²	Non dégradé	Inconnu
9059	A	Escalier tournant bois peint (Contre marche)-Et1	Centre Centre	Bois	Peinture	0 mg/cm²	Non dégradé	Inconnu

N° de Mesure	Zone	Unité de diagnostic (UD)	Localisation de la mesure	Substrat	Revêtement	Valeurs ou constat visuel	Etat de conservation	Travaux envisagés
<b>3eme - Vol 6</b>								
9060	A	Escalier tournant bois peint (Contre marche)-Et1	Bas Gauche	Bois	Peinture	0 mg/cm²	Non dégradé	Inconnu
9061	A	Escalier tournant bois peint (Contre marche)-Et1	Centre Droite	Bois	Peinture	0 mg/cm²	Non dégradé	Inconnu
9062	A	pos crep 7 9Rembarde metal peint (Cloture)-Rembarde1	Bas Centre	Bois	Peinture	3,84 mg/cm²	Non dégradé	Inconnu
9063	A	Sol linoleum (Sol)-Sol1	Haut Gauche	Béton	Peinture	Non mesuré	-	Inconnu
9064	C	Sol linoleum (Sol)-Sol1	Bas Gauche	Béton	Peinture	Non mesuré	-	Inconnu
Nombre total d'unités de Diagnostic : 18								
N° de Mesure	Zone	Unité de diagnostic (UD)	Localisation de la mesure	Substrat	Revêtement	Valeurs ou constat visuel	Etat de conservation	Travaux envisagés
<b>3eme - Vol 7</b>								
7321	C	Fenêtre PVC brut (Dormant)-Fe1	Centre Centre	Pvc	Brut	Non mesuré	-	Inconnu
7322	C	Fenêtre PVC brut (Volet)-Fe1	Haut Gauche	Pvc	Brut	Non mesuré	-	Inconnu
7323	C	Fenêtre PVC brut (Ouvrant)-Fe1	Centre Centre	Pvc	Brut	Non mesuré	-	Inconnu
7324	C	Fenêtre PVC brut (Dormant extérieur)-Fe1	Bas Gauche	Pvc	Brut	Non mesuré	-	Inconnu
7325	C	Fenêtre PVC brut (Ouvrant extérieur)-Fe1	Centre Centre	Pvc	Brut	Non mesuré	-	Inconnu
7444	A	Plafond platre peint-Plafond1	Centre Centre	Plâtre	Peinture	0,07 mg/cm²	Non dégradé	Inconnu
7445	A	Plafond platre peint-Plafond1	Centre Gauche	Plâtre	Peinture	0,01 mg/cm²	Non dégradé	Inconnu
7446	A	Plafond platre peint-Plafond1	Haut Gauche	Plâtre	Peinture	0,08 mg/cm²	Non dégradé	Inconnu
7921	A	Plinthe bois peint-Plinthe1	Centre Centre	Bois	Peinture	0,03 mg/cm²	Non dégradé	Inconnu
7922	A	Plinthe bois peint-Plinthe1	Haut Centre	Bois	Peinture	0,08 mg/cm²	Non dégradé	Inconnu
7923	A	Plinthe bois peint-Plinthe1	Bas Gauche	Bois	Peinture	0,09 mg/cm²	Non dégradé	Inconnu
7924	B	Plinthe bois peint-Plinthe1	Haut Centre	Bois	Peinture	0,01 mg/cm²	Non dégradé	Inconnu
7925	B	Plinthe bois peint-Plinthe1	Centre Gauche	Bois	Peinture	0,07 mg/cm²	Non dégradé	Inconnu

N° de Mesure	Zone	Unité de diagnostic (UD)	Localisation de la mesure	Substrat	Revêtement	Valeurs ou constat visuel	Etat de conservation	Travaux envisagés
<b>3eme - Vol 7</b>								
7926	B	Plinthe bois peint-Plinthe1	Bas Droite	Bois	Peinture	0,06 mg/cm²	Non dégradé	Inconnu
7927	C	Plinthe bois peint-Plinthe1	Haut Droite	Bois	Peinture	0,05 mg/cm²	Non dégradé	Inconnu
7928	C	Plinthe bois peint-Plinthe1	Bas Gauche	Bois	Peinture	0,01 mg/cm²	Non dégradé	Inconnu
7929	C	Plinthe bois peint-Plinthe1	Bas Gauche	Bois	Peinture	0,04 mg/cm²	Non dégradé	Inconnu
7930	D	Plinthe bois peint-Plinthe1	Haut Centre	Bois	Peinture	0,08 mg/cm²	Non dégradé	Inconnu
7931	D	Plinthe bois peint-Plinthe1	Bas Centre	Bois	Peinture	0,07 mg/cm²	Non dégradé	Inconnu
7932	D	Plinthe bois peint-Plinthe1	Bas Centre	Bois	Peinture	0,07 mg/cm²	Non dégradé	Inconnu
8477	A	Porte bois peint (Dormant)-Po1	Haut Droite	Bois	Peinture	0,06 mg/cm²	Non dégradé	Inconnu
8478	A	Porte bois peint (Dormant)-Po1	Centre Gauche	Bois	Peinture	0,08 mg/cm²	Non dégradé	Inconnu
8479	A	Porte bois peint (Dormant)-Po1	Haut Centre	Bois	Peinture	0,01 mg/cm²	Non dégradé	Inconnu
8480	A	Porte bois peint (Ouvrant)-Po1	Bas Centre	Bois	Peinture	0,06 mg/cm²	Non dégradé	Inconnu
8481	A	Porte bois peint (Ouvrant)-Po1	Haut Droite	Bois	Peinture	0,06 mg/cm²	Non dégradé	Inconnu
8482	A	Porte bois peint (Ouvrant)-Po1	Haut Droite	Bois	Peinture	0,01 mg/cm²	Non dégradé	Inconnu
8895	A	Mur ciment peint-Mur1	Centre Droite	Ciment	Peinture	0,04 mg/cm²	Non dégradé	Inconnu
8896	A	Mur ciment peint-Mur1	Haut Gauche	Ciment	Peinture	0,01 mg/cm²	Non dégradé	Inconnu
8897	A	Mur ciment peint-Mur1	Haut Droite	Ciment	Peinture	0,05 mg/cm²	Non dégradé	Inconnu
8898	B	Mur ciment peint-Mur1	Centre Gauche	Ciment	Peinture	0,01 mg/cm²	Non dégradé	Inconnu
8899	B	Mur ciment peint-Mur1	Bas Centre	Ciment	Peinture	0,01 mg/cm²	Non dégradé	Inconnu
8900	B	Mur ciment peint-Mur1	Centre Centre	Ciment	Peinture	0,05 mg/cm²	Non dégradé	Inconnu
8901	C	Mur ciment peint-Mur1	Bas Droite	Ciment	Peinture	0,02 mg/cm²	Non dégradé	Inconnu
8902	C	Mur ciment peint-Mur1	Haut Droite	Ciment	Peinture	0,04 mg/cm²	Non dégradé	Inconnu
8903	C	Mur ciment peint-Mur1	Haut Droite	Ciment	Peinture	0,06 mg/cm²	Non dégradé	Inconnu
8904	D	Mur ciment peint-Mur1	Haut Centre	Ciment	Peinture	0,03 mg/cm²	Non dégradé	Inconnu

N° de Mesure	Zone	Unité de diagnostic (UD)	Localisation de la mesure	Substrat	Revêtement	Valeurs ou constat visuel	Etat de conservation	Travaux envisagés
<b>3eme - Vol 7</b>								
8905	D	Mur ciment peint-Mur1	Bas Centre	Ciment	Peinture	0,07 mg/cm²	Non dégradé	Inconnu
8906	D	Mur ciment peint-Mur1	Centre Centre	Ciment	Peinture	0,07 mg/cm²	Non dégradé	Inconnu
8919	A	Mur plâtre papier peint-Mur1	Bas Centre	Plâtre	Papier peint	0,07 mg/cm²	Non dégradé	Inconnu
8920	A	Mur plâtre papier peint-Mur1	Bas Droite	Plâtre	Papier peint	0,06 mg/cm²	Non dégradé	Inconnu
8921	A	Mur plâtre papier peint-Mur1	Haut Gauche	Plâtre	Papier peint	0,06 mg/cm²	Non dégradé	Inconnu
8922	B	Mur plâtre papier peint-Mur1	Bas Gauche	Plâtre	Papier peint	0,08 mg/cm²	Non dégradé	Inconnu
8923	B	Mur plâtre papier peint-Mur1	Centre Centre	Plâtre	Papier peint	0,09 mg/cm²	Non dégradé	Inconnu
8924	B	Mur plâtre papier peint-Mur1	Centre Gauche	Plâtre	Papier peint	0,04 mg/cm²	Non dégradé	Inconnu
8925	C	Mur plâtre papier peint-Mur1	Centre Centre	Plâtre	Papier peint	0,03 mg/cm²	Non dégradé	Inconnu
8926	C	Mur plâtre papier peint-Mur1	Centre Gauche	Plâtre	Papier peint	0,06 mg/cm²	Non dégradé	Inconnu
8927	C	Mur plâtre papier peint-Mur1	Centre Gauche	Plâtre	Papier peint	0,04 mg/cm²	Non dégradé	Inconnu
8928	D	Mur plâtre papier peint-Mur1	Centre Droite	Plâtre	Papier peint	0,06 mg/cm²	Non dégradé	Inconnu
8929	D	Mur plâtre papier peint-Mur1	Haut Droite	Plâtre	Papier peint	0,09 mg/cm²	Non dégradé	Inconnu
8930	D	Mur plâtre papier peint-Mur1	Bas Centre	Plâtre	Papier peint	0,05 mg/cm²	Non dégradé	Inconnu
8944	C	Pos radiateur métal peint (Radiateur )-Radiateur1	Centre Droite	Métal	Peinture	2,45 mg/cm²	Non dégradé	Inconnu
8945	A	Sol linoleum (Sol)-Sol1	Haut Droite	Béton	Peinture	Non mesuré	-	Inconnu
8947	A	Fenêtre bois peint (Ouvrant)-Fe1	Haut Droite	Bois	Peinture	0,05 mg/cm²	Non dégradé	Inconnu
8948	A	Fenêtre bois peint (Ouvrant)-Fe1	Haut Droite	Bois	Peinture	0,04 mg/cm²	Non dégradé	Inconnu
8949	A	Fenêtre bois peint (Ouvrant)-Fe1	Haut Gauche	Bois	Peinture	0,08 mg/cm²	Non dégradé	Inconnu
8950	A	Fenêtre bois peint (Volet)-Fe1	Centre Gauche	Bois	Peinture	0,07 mg/cm²	Non dégradé	Inconnu
8951	A	Fenêtre bois peint (Volet)-Fe1	Bas Droite	Bois	Peinture	0,02 mg/cm²	Non dégradé	Inconnu
8952	A	Fenêtre bois peint (Volet)-Fe1	Bas Gauche	Bois	Peinture	0,08 mg/cm²	Non dégradé	Inconnu
8953	A	Fenêtre bois peint (Dormant extérieur)-Fe1	Bas Droite	Bois	Peinture	0,03 mg/cm²	Non dégradé	Inconnu



N° de Mesure	Zone	Unité de diagnostic (UD)	Localisation de la mesure	Substrat	Revêtement	Valeurs ou constat visuel	Etat de conservation	Travaux envisagés
<b>3eme - Vol 7</b>								
8954	A	Fenêtre bois peint (Dormant extérieur)-Fe1	Bas Gauche	Bois	Peinture	0,04 mg/cm²	Non dégradé	Inconnu
8955	A	Fenêtre bois peint (Dormant extérieur)-Fe1	Centre Centre	Bois	Peinture	0,08 mg/cm²	Non dégradé	Inconnu
8956	A	Fenêtre bois peint (Dormant)-Fe1	Haut Centre	Bois	Peinture	0,05 mg/cm²	Non dégradé	Inconnu
8957	A	Fenêtre bois peint (Dormant)-Fe1	Bas Centre	Bois	Peinture	0,06 mg/cm²	Non dégradé	Inconnu
8958	A	Fenêtre bois peint (Dormant)-Fe1	Haut Droite	Bois	Peinture	0,04 mg/cm²	Non dégradé	Inconnu
8959	A	Fenêtre bois peint (Ouvrant extérieur)-Fe1	Haut Droite	Bois	Peinture	0,05 mg/cm²	Non dégradé	Inconnu
8960	A	Fenêtre bois peint (Ouvrant extérieur)-Fe1	Bas Droite	Bois	Peinture	0,03 mg/cm²	Non dégradé	Inconnu
8961	A	Fenêtre bois peint (Ouvrant extérieur)-Fe1	Haut Droite	Bois	Peinture	0,07 mg/cm²	Non dégradé	Inconnu

Nombre total d'unités de Diagnostic : 19

N° de Mesure	Zone	Unité de diagnostic (UD)	Localisation de la mesure	Substrat	Revêtement	Valeurs ou constat visuel	Etat de conservation	Travaux envisagés
<b>3eme - Vol 8</b>								
7326	C	Fenêtre PVC brut (Dormant)-Fe1	Bas Centre	Pvc	Brut	Non mesuré	-	Inconnu
7327	C	Fenêtre PVC brut (Volet)-Fe1	Haut Droite	Pvc	Brut	Non mesuré	-	Inconnu
7328	C	Fenêtre PVC brut (Ouvrant)-Fe1	Haut Gauche	Pvc	Brut	Non mesuré	-	Inconnu
7329	C	Fenêtre PVC brut (Dormant extérieur)-Fe1	Bas Gauche	Pvc	Brut	Non mesuré	-	Inconnu
7330	C	Fenêtre PVC brut (Ouvrant extérieur)-Fe1	Centre Centre	Pvc	Brut	Non mesuré	-	Inconnu
7331	C	Fenêtre PVC brut (Dormant)-Fe2	Haut Centre	Pvc	Brut	Non mesuré	-	Inconnu
7332	C	Fenêtre PVC brut (Volet)-Fe2	Bas Gauche	Pvc	Brut	Non mesuré	-	Inconnu
7333	C	Fenêtre PVC brut (Ouvrant)-Fe2	Bas Centre	Pvc	Brut	Non mesuré	-	Inconnu
7334	C	Fenêtre PVC brut (Dormant extérieur)-Fe2	Haut Centre	Pvc	Brut	Non mesuré	-	Inconnu
7335	C	Fenêtre PVC brut (Ouvrant extérieur)-Fe2	Centre Droite	Pvc	Brut	Non mesuré	-	Inconnu
7441	A	Plafond platre peint-Plafond1	Bas Gauche	Plâtre	Peinture	0,03 mg/cm²	Non dégradé	Inconnu

N° de Mesure	Zone	Unité de diagnostic (UD)	Localisation de la mesure	Substrat	Revêtement	Valeurs ou constat visuel	Etat de conservation	Travaux envisagés
<b>3eme - Vol 8</b>								
7442	A	Plafond platre peint-Plafond1	Bas Centre	Plâtre	Peinture	0,02 mg/cm²	Non dégradé	Inconnu
7443	A	Plafond platre peint-Plafond1	Haut Centre	Plâtre	Peinture	0,09 mg/cm²	Non dégradé	Inconnu
7933	D	Plinthe bois peint-Plinthe1	Centre Gauche	Bois	Peinture	0,05 mg/cm²	Non dégradé	Inconnu
7934	D	Plinthe bois peint-Plinthe1	Bas Gauche	Bois	Peinture	0,06 mg/cm²	Non dégradé	Inconnu
7935	D	Plinthe bois peint-Plinthe1	Centre Gauche	Bois	Peinture	0,09 mg/cm²	Non dégradé	Inconnu
7936	A	Plinthe bois peint-Plinthe1	Bas Centre	Bois	Peinture	0,06 mg/cm²	Non dégradé	Inconnu
7937	A	Plinthe bois peint-Plinthe1	Bas Gauche	Bois	Peinture	0,01 mg/cm²	Non dégradé	Inconnu
7938	A	Plinthe bois peint-Plinthe1	Bas Centre	Bois	Peinture	0,06 mg/cm²	Non dégradé	Inconnu
7939	B	Plinthe bois peint-Plinthe1	Haut Droite	Bois	Peinture	0,03 mg/cm²	Non dégradé	Inconnu
7940	B	Plinthe bois peint-Plinthe1	Centre Gauche	Bois	Peinture	0,02 mg/cm²	Non dégradé	Inconnu
7941	B	Plinthe bois peint-Plinthe1	Haut Gauche	Bois	Peinture	0,02 mg/cm²	Non dégradé	Inconnu
7942	C	Plinthe bois peint-Plinthe1	Centre Centre	Bois	Peinture	0,08 mg/cm²	Non dégradé	Inconnu
7943	C	Plinthe bois peint-Plinthe1	Centre Gauche	Bois	Peinture	0,08 mg/cm²	Non dégradé	Inconnu
7944	C	Plinthe bois peint-Plinthe1	Haut Droite	Bois	Peinture	0,03 mg/cm²	Non dégradé	Inconnu
8453	A	Porte bois peint (Dormant)-Po1	Haut Gauche	Bois	Peinture	0,01 mg/cm²	Non dégradé	Inconnu
8454	A	Porte bois peint (Dormant)-Po1	Bas Droite	Bois	Peinture	0,06 mg/cm²	Non dégradé	Inconnu
8455	A	Porte bois peint (Dormant)-Po1	Centre Centre	Bois	Peinture	0,07 mg/cm²	Non dégradé	Inconnu
8456	A	Porte bois peint (Ouvrant)-Po1	Haut Droite	Bois	Peinture	0,02 mg/cm²	Non dégradé	Inconnu
8457	A	Porte bois peint (Ouvrant)-Po1	Bas Gauche	Bois	Peinture	0,02 mg/cm²	Non dégradé	Inconnu
8458	A	Porte bois peint (Ouvrant)-Po1	Bas Droite	Bois	Peinture	0,04 mg/cm²	Non dégradé	Inconnu
8789	A	Fenêtre bois peint (Ouvrant)-Fe1	Centre Gauche	Bois	Peinture	0,08 mg/cm²	Non dégradé	Inconnu
8790	A	Fenêtre bois peint (Ouvrant)-Fe1	Bas Droite	Bois	Peinture	0,03 mg/cm²	Non dégradé	Inconnu
8791	A	Fenêtre bois peint (Ouvrant)-Fe1	Bas Centre	Bois	Peinture	0,05 mg/cm²	Non dégradé	Inconnu

N° de Mesure	Zone	Unité de diagnostic (UD)	Localisation de la mesure	Substrat	Revêtement	Valeurs ou constat visuel	Etat de conservation	Travaux envisagés
<b>3eme - Vol 8</b>								
8792	A	Fenêtre bois peint (Volet)-Fe1	Haut Gauche	Bois	Peinture	0,07 mg/cm²	Non dégradé	Inconnu
8793	A	Fenêtre bois peint (Volet)-Fe1	Centre Centre	Bois	Peinture	0,01 mg/cm²	Non dégradé	Inconnu
8794	A	Fenêtre bois peint (Volet)-Fe1	Haut Centre	Bois	Peinture	0,07 mg/cm²	Non dégradé	Inconnu
8795	A	Fenêtre bois peint (Dormant extérieur)-Fe1	Bas Centre	Bois	Peinture	0,03 mg/cm²	Non dégradé	Inconnu
8796	A	Fenêtre bois peint (Dormant extérieur)-Fe1	Bas Centre	Bois	Peinture	0,03 mg/cm²	Non dégradé	Inconnu
8797	A	Fenêtre bois peint (Dormant extérieur)-Fe1	Haut Gauche	Bois	Peinture	0,06 mg/cm²	Non dégradé	Inconnu
8798	A	Fenêtre bois peint (Dormant)-Fe1	Bas Gauche	Bois	Peinture	0,06 mg/cm²	Non dégradé	Inconnu
8799	A	Fenêtre bois peint (Dormant)-Fe1	Haut Centre	Bois	Peinture	0,08 mg/cm²	Non dégradé	Inconnu
8800	A	Fenêtre bois peint (Dormant)-Fe1	Bas Centre	Bois	Peinture	0,09 mg/cm²	Non dégradé	Inconnu
8801	A	Fenêtre bois peint (Ouvrant extérieur)-Fe1	Centre Droite	Bois	Peinture	0,04 mg/cm²	Non dégradé	Inconnu
8802	A	Fenêtre bois peint (Ouvrant extérieur)-Fe1	Haut Droite	Bois	Peinture	0,08 mg/cm²	Non dégradé	Inconnu
8803	A	Fenêtre bois peint (Ouvrant extérieur)-Fe1	Centre Gauche	Bois	Peinture	0,05 mg/cm²	Non dégradé	Inconnu
8849	A	Sol linoleum (Sol)-Sol1	Bas Gauche	Béton	Peinture	Non mesuré	-	Inconnu
8855	C	Pos radiateur métal peint (Radiateur )-Radiateur1	Haut Centre	Métal	Peinture	1,19 mg/cm²	Non dégradé	Inconnu
8871	A	Mur platre peint-Mur1	Centre Gauche	Plâtre	Peinture	0,03 mg/cm²	Non dégradé	Inconnu
8872	A	Mur platre peint-Mur1	Bas Gauche	Plâtre	Peinture	0,06 mg/cm²	Non dégradé	Inconnu
8873	A	Mur platre peint-Mur1	Haut Droite	Plâtre	Peinture	0,08 mg/cm²	Non dégradé	Inconnu
8874	B	Mur platre peint-Mur1	Haut Droite	Plâtre	Peinture	0,06 mg/cm²	Non dégradé	Inconnu
8875	B	Mur platre peint-Mur1	Centre Gauche	Plâtre	Peinture	0,05 mg/cm²	Non dégradé	Inconnu
8876	B	Mur platre peint-Mur1	Centre Droite	Plâtre	Peinture	0,04 mg/cm²	Non dégradé	Inconnu
8877	C	Mur platre peint-Mur1	Haut Droite	Plâtre	Peinture	0,09 mg/cm²	Non dégradé	Inconnu
8878	C	Mur platre peint-Mur1	Haut Centre	Plâtre	Peinture	0,07 mg/cm²	Non dégradé	Inconnu
8879	C	Mur platre peint-Mur1	Bas Centre	Plâtre	Peinture	0,03 mg/cm²	Non dégradé	Inconnu

N° de Mesure	Zone	Unité de diagnostic (UD)	Localisation de la mesure	Substrat	Revêtement	Valeurs ou constat visuel	Etat de conservation	Travaux envisagés
-----------------	------	--------------------------	------------------------------	----------	------------	------------------------------	----------------------	-------------------

### 3eme - Vol 8

8880	D	Mur platre peint-Mur1	Bas Centre	Plâtre	Peinture	0,08 mg/cm²	Non dégradé	Inconnu
8881	D	Mur platre peint-Mur1	Haut Droite	Plâtre	Peinture	0,02 mg/cm²	Non dégradé	Inconnu
8882	D	Mur platre peint-Mur1	Haut Centre	Plâtre	Peinture	0,05 mg/cm²	Non dégradé	Inconnu
8883	A	Mur platre papier peint-Mur1	Centre Centre	Plâtre	Papier peint	0,03 mg/cm²	Non dégradé	Inconnu
8884	A	Mur platre papier peint-Mur1	Bas Gauche	Plâtre	Papier peint	0,04 mg/cm²	Non dégradé	Inconnu
8885	A	Mur platre papier peint-Mur1	Bas Droite	Plâtre	Papier peint	0,03 mg/cm²	Non dégradé	Inconnu
8886	B	Mur platre papier peint-Mur1	Haut Gauche	Plâtre	Papier peint	0,05 mg/cm²	Non dégradé	Inconnu
8887	B	Mur platre papier peint-Mur1	Centre Droite	Plâtre	Papier peint	0,07 mg/cm²	Non dégradé	Inconnu
8888	B	Mur platre papier peint-Mur1	Haut Gauche	Plâtre	Papier peint	0,02 mg/cm²	Non dégradé	Inconnu
8889	C	Mur platre papier peint-Mur1	Bas Gauche	Plâtre	Papier peint	0,02 mg/cm²	Non dégradé	Inconnu
8890	C	Mur platre papier peint-Mur1	Haut Gauche	Plâtre	Papier peint	0,01 mg/cm²	Non dégradé	Inconnu
8891	C	Mur platre papier peint-Mur1	Haut Gauche	Plâtre	Papier peint	0,04 mg/cm²	Non dégradé	Inconnu
8892	D	Mur platre papier peint-Mur1	Bas Droite	Plâtre	Papier peint	0,05 mg/cm²	Non dégradé	Inconnu
8893	D	Mur platre papier peint-Mur1	Bas Gauche	Plâtre	Papier peint	0,02 mg/cm²	Non dégradé	Inconnu
8894	D	Mur platre papier peint-Mur1	Bas Gauche	Plâtre	Papier peint	0,01 mg/cm²	Non dégradé	Inconnu

Nombre total d'unités de Diagnostic : 22

N° de Mesure	Zone	Unité de diagnostic (UD)	Localisation de la mesure	Substrat	Revêtement	Valeurs ou constat visuel	Etat de conservation	Travaux envisagés
-----------------	------	--------------------------	------------------------------	----------	------------	------------------------------	----------------------	-------------------

### 3eme - Vol 9

7336	C	Fenêtre PVC brut (Dormant)-Fe1	Bas Droite	Pvc	Brut	Non mesuré	-	Inconnu
7337	C	Fenêtre PVC brut (Volet)-Fe1	Centre Droite	Pvc	Brut	Non mesuré	-	Inconnu
7338	C	Fenêtre PVC brut (Ouvrant)-Fe1	Centre Gauche	Pvc	Brut	Non mesuré	-	Inconnu
7339	C	Fenêtre PVC brut (Dormant extérieur)-Fe1	Haut Centre	Pvc	Brut	Non mesuré	-	Inconnu

N° de Mesure	Zone	Unité de diagnostic (UD)	Localisation de la mesure	Substrat	Revêtement	Valeurs ou constat visuel	Etat de conservation	Travaux envisagés
<b>3eme - Vol 9</b>								
7340	C	Fenêtre PVC brut (Ouvrant extérieur)-Fe1	Centre Gauche	Pvc	Brut	Non mesuré	-	Inconnu
7341	C	Fenêtre PVC brut (Dormant)-Fe2	Centre Gauche	Pvc	Brut	Non mesuré	-	Inconnu
7342	C	Fenêtre PVC brut (Volet)-Fe2	Bas Droite	Pvc	Brut	Non mesuré	-	Inconnu
7343	C	Fenêtre PVC brut (Ouvrant)-Fe2	Centre Droite	Pvc	Brut	Non mesuré	-	Inconnu
7344	C	Fenêtre PVC brut (Dormant extérieur)-Fe2	Centre Centre	Pvc	Brut	Non mesuré	-	Inconnu
7345	C	Fenêtre PVC brut (Ouvrant extérieur)-Fe2	Centre Droite	Pvc	Brut	Non mesuré	-	Inconnu
7414	C	Plafond platre peint-Plafond1	Centre Gauche	Plâtre	Peinture	0,02 mg/cm²	Non dégradé	Inconnu
7415	C	Plafond platre peint-Plafond1	Haut Gauche	Plâtre	Peinture	0,04 mg/cm²	Non dégradé	Inconnu
7416	C	Plafond platre peint-Plafond1	Bas Centre	Plâtre	Peinture	0,08 mg/cm²	Non dégradé	Inconnu
7843	A	Plinthe bois peint-Plinthe1	Bas Droite	Bois	Peinture	0,03 mg/cm²	Non dégradé	Inconnu
7844	A	Plinthe bois peint-Plinthe1	Centre Droite	Bois	Peinture	0,03 mg/cm²	Non dégradé	Inconnu
7845	A	Plinthe bois peint-Plinthe1	Centre Gauche	Bois	Peinture	0,08 mg/cm²	Non dégradé	Inconnu
7846	B	Plinthe bois peint-Plinthe1	Haut Gauche	Bois	Peinture	0,07 mg/cm²	Non dégradé	Inconnu
7847	B	Plinthe bois peint-Plinthe1	Centre Centre	Bois	Peinture	0,04 mg/cm²	Non dégradé	Inconnu
7848	B	Plinthe bois peint-Plinthe1	Bas Centre	Bois	Peinture	0,07 mg/cm²	Non dégradé	Inconnu
7849	C	Plinthe bois peint-Plinthe1	Bas Centre	Bois	Peinture	0,03 mg/cm²	Non dégradé	Inconnu
7850	C	Plinthe bois peint-Plinthe1	Centre Droite	Bois	Peinture	0,06 mg/cm²	Non dégradé	Inconnu
7851	C	Plinthe bois peint-Plinthe1	Haut Droite	Bois	Peinture	0,06 mg/cm²	Non dégradé	Inconnu
7852	D	Plinthe bois peint-Plinthe1	Bas Centre	Bois	Peinture	0,02 mg/cm²	Non dégradé	Inconnu
7853	D	Plinthe bois peint-Plinthe1	Bas Droite	Bois	Peinture	0,03 mg/cm²	Non dégradé	Inconnu
7854	D	Plinthe bois peint-Plinthe1	Centre Gauche	Bois	Peinture	0,02 mg/cm²	Non dégradé	Inconnu
8637	A	Mur ciment peint-Mur1	Bas Droite	Ciment	Peinture	0,04 mg/cm²	Non dégradé	Inconnu
8638	A	Mur ciment peint-Mur1	Bas Droite	Ciment	Peinture	0,05 mg/cm²	Non dégradé	Inconnu

N° de Mesure	Zone	Unité de diagnostic (UD)	Localisation de la mesure	Substrat	Revêtement	Valeurs ou constat visuel	Etat de conservation	Travaux envisagés
<b>3eme - Vol 9</b>								
8639	A	Mur ciment peint-Mur1	Haut Centre	Ciment	Peinture	0,04 mg/cm²	Non dégradé	Inconnu
8640	B	Mur ciment peint-Mur1	Bas Droite	Ciment	Peinture	0,03 mg/cm²	Non dégradé	Inconnu
8641	B	Mur ciment peint-Mur1	Bas Centre	Ciment	Peinture	0,02 mg/cm²	Non dégradé	Inconnu
8642	B	Mur ciment peint-Mur1	Bas Gauche	Ciment	Peinture	0,03 mg/cm²	Non dégradé	Inconnu
8643	C	Mur ciment peint-Mur1	Haut Droite	Ciment	Peinture	0,05 mg/cm²	Non dégradé	Inconnu
8644	C	Mur ciment peint-Mur1	Haut Droite	Ciment	Peinture	0,08 mg/cm²	Non dégradé	Inconnu
8645	C	Mur ciment peint-Mur1	Haut Droite	Ciment	Peinture	0,08 mg/cm²	Non dégradé	Inconnu
8646	D	Mur ciment peint-Mur1	Bas Gauche	Ciment	Peinture	0,09 mg/cm²	Non dégradé	Inconnu
8647	D	Mur ciment peint-Mur1	Bas Gauche	Ciment	Peinture	0,07 mg/cm²	Non dégradé	Inconnu
8648	D	Mur ciment peint-Mur1	Bas Centre	Ciment	Peinture	0,02 mg/cm²	Non dégradé	Inconnu
8667	A	Mur platre papier peint-Mur1	Centre Gauche	Plâtre	Papier peint	0,01 mg/cm²	Non dégradé	Inconnu
8668	A	Mur platre papier peint-Mur1	Bas Gauche	Plâtre	Papier peint	0,02 mg/cm²	Non dégradé	Inconnu
8669	A	Mur platre papier peint-Mur1	Bas Droite	Plâtre	Papier peint	0,07 mg/cm²	Non dégradé	Inconnu
8670	B	Mur platre papier peint-Mur1	Haut Droite	Plâtre	Papier peint	0,04 mg/cm²	Non dégradé	Inconnu
8671	B	Mur platre papier peint-Mur1	Centre Gauche	Plâtre	Papier peint	0,01 mg/cm²	Non dégradé	Inconnu
8672	B	Mur platre papier peint-Mur1	Centre Gauche	Plâtre	Papier peint	0,06 mg/cm²	Non dégradé	Inconnu
8673	C	Mur platre papier peint-Mur1	Haut Gauche	Plâtre	Papier peint	0,03 mg/cm²	Non dégradé	Inconnu
8674	C	Mur platre papier peint-Mur1	Haut Droite	Plâtre	Papier peint	0,01 mg/cm²	Non dégradé	Inconnu
8675	C	Mur platre papier peint-Mur1	Centre Gauche	Plâtre	Papier peint	0,01 mg/cm²	Non dégradé	Inconnu
8676	D	Mur platre papier peint-Mur1	Haut Centre	Plâtre	Papier peint	0,09 mg/cm²	Non dégradé	Inconnu
8677	D	Mur platre papier peint-Mur1	Centre Gauche	Plâtre	Papier peint	0,04 mg/cm²	Non dégradé	Inconnu
8678	D	Mur platre papier peint-Mur1	Haut Gauche	Plâtre	Papier peint	0,07 mg/cm²	Non dégradé	Inconnu
8719	A	Sol linoleum (Sol)-Sol1	Centre Gauche	Béton	Peinture	Non mesuré	-	Inconnu



N° de Mesure	Zone	Unité de diagnostic (UD)	Localisation de la mesure	Substrat	Revêtement	Valeurs ou constat visuel	Etat de conservation	Travaux envisagés
<b>3eme - Vol 9</b>								
<b>8722</b>	<b>C</b>	<b>Pos radiateur métal peint (Radiateur)-Radiateur1</b>	<b>Bas Droite</b>	<b>Métal</b>	<b>Peinture</b>	<b>2,78 mg/cm²</b>	<b>Non dégradé</b>	<b>Inconnu</b>
8729	A	Fenêtre bois peint (Ouvrant)-Fe1	Bas Droite	Bois	Peinture	0,02 mg/cm²	Non dégradé	Inconnu
8730	A	Fenêtre bois peint (Ouvrant)-Fe1	Haut Centre	Bois	Peinture	0,06 mg/cm²	Non dégradé	Inconnu
8731	A	Fenêtre bois peint (Ouvrant)-Fe1	Bas Gauche	Bois	Peinture	0,09 mg/cm²	Non dégradé	Inconnu
8732	A	Fenêtre bois peint (Volet)-Fe1	Bas Droite	Bois	Peinture	0,07 mg/cm²	Non dégradé	Inconnu
8733	A	Fenêtre bois peint (Volet)-Fe1	Haut Centre	Bois	Peinture	0,05 mg/cm²	Non dégradé	Inconnu
8734	A	Fenêtre bois peint (Volet)-Fe1	Centre Droite	Bois	Peinture	0,02 mg/cm²	Non dégradé	Inconnu
8735	A	Fenêtre bois peint (Dormant extérieur)-Fe1	Bas Gauche	Bois	Peinture	0,07 mg/cm²	Non dégradé	Inconnu
8736	A	Fenêtre bois peint (Dormant extérieur)-Fe1	Centre Gauche	Bois	Peinture	0,07 mg/cm²	Non dégradé	Inconnu
8737	A	Fenêtre bois peint (Dormant extérieur)-Fe1	Haut Gauche	Bois	Peinture	0,05 mg/cm²	Non dégradé	Inconnu
8738	A	Fenêtre bois peint (Dormant)-Fe1	Centre Droite	Bois	Peinture	0,04 mg/cm²	Non dégradé	Inconnu
8739	A	Fenêtre bois peint (Dormant)-Fe1	Bas Gauche	Bois	Peinture	0,08 mg/cm²	Non dégradé	Inconnu
8740	A	Fenêtre bois peint (Dormant)-Fe1	Centre Centre	Bois	Peinture	0,06 mg/cm²	Non dégradé	Inconnu
8741	A	Fenêtre bois peint (Ouvrant extérieur)-Fe1	Centre Gauche	Bois	Peinture	0,06 mg/cm²	Non dégradé	Inconnu
8742	A	Fenêtre bois peint (Ouvrant extérieur)-Fe1	Haut Droite	Bois	Peinture	0,04 mg/cm²	Non dégradé	Inconnu
8743	A	Fenêtre bois peint (Ouvrant extérieur)-Fe1	Bas Gauche	Bois	Peinture	0,05 mg/cm²	Non dégradé	Inconnu
Nombre total d'unités de Diagnostic : 21								
N° de Mesure	Zone	Unité de diagnostic (UD)	Localisation de la mesure	Substrat	Revêtement	Valeurs ou constat visuel	Etat de conservation	Travaux envisagés

**Combles - Vol 1 (Combles 1)**

9839	D	Plafond Isolant-Plafond1	Centre Droite	Pierre	Brut	Non mesuré	-	Inconnu
9840	D	Plafond plâtre peint-Plafond1	Bas Gauche	Plâtre	Peinture	0,02 mg/cm²	Non dégradé	Inconnu
9841	D	Plafond plâtre peint-Plafond1	Centre Droite	Plâtre	Peinture	0,09 mg/cm²	Non dégradé	Inconnu

N° de Mesure	Zone	Unité de diagnostic (UD)	Localisation de la mesure	Substrat	Revêtement	Valeurs ou constat visuel	Etat de conservation	Travaux envisagés
<b>Combles - Vol 1 (Combles 1)</b>								
9842	D	Plafond plâtre peint-Plafond1	Bas Centre	Plâtre	Peinture	0,03 mg/cm²	Non dégradé	Inconnu
9843	D	Mur plâtre peint-Mur1	Bas Gauche	Plâtre	Peinture	0,02 mg/cm²	Non dégradé	Inconnu
9844	D	Mur plâtre peint-Mur1	Haut Centre	Plâtre	Peinture	0,09 mg/cm²	Non dégradé	Inconnu
9845	D	Mur plâtre peint-Mur1	Haut Droite	Plâtre	Peinture	0,03 mg/cm²	Non dégradé	Inconnu
9846	D	Mur plâtre peint-Mur2	Haut Centre	Plâtre	Peinture	0,04 mg/cm²	Non dégradé	Inconnu
9847	D	Mur plâtre peint-Mur2	Centre Gauche	Plâtre	Peinture	0,04 mg/cm²	Non dégradé	Inconnu
9848	D	Mur plâtre peint-Mur2	Haut Gauche	Plâtre	Peinture	0,08 mg/cm²	Non dégradé	Inconnu
9849	D	Mur pierre brut-Mur1	Bas Droite	Pierre	Brut	Non mesuré	-	Inconnu
9850	D	Mur pierre brut-Mur2	Haut Gauche	Pierre	Brut	Non mesuré	-	Inconnu
9851	D	Mur plâtre peint-Mur3	Centre Gauche	Plâtre	Peinture	0,04 mg/cm²	Non dégradé	Inconnu
9852	D	Mur plâtre peint-Mur3	Haut Droite	Plâtre	Peinture	0,02 mg/cm²	Non dégradé	Inconnu
9853	D	Mur plâtre peint-Mur3	Centre Centre	Plâtre	Peinture	0,09 mg/cm²	Non dégradé	Inconnu
9854	D	Mur plâtre peint-Mur4	Haut Gauche	Plâtre	Peinture	0,02 mg/cm²	Non dégradé	Inconnu
9855	D	Mur plâtre peint-Mur4	Bas Centre	Plâtre	Peinture	0,04 mg/cm²	Non dégradé	Inconnu
9856	D	Mur plâtre peint-Mur4	Bas Gauche	Plâtre	Peinture	0,03 mg/cm²	Non dégradé	Inconnu
9857	D	Sol parquet bois (Sol)-Sol1	Bas Centre	Béton	Peinture	Non mesuré	-	Inconnu
9858	D	Sol parquet bois (Sol)-Sol1	Haut Droite	Béton	Peinture	0 mg/cm²	Non dégradé	Inconnu
9859	D	Sol parquet bois (Sol)-Sol1	Centre Gauche	Béton	Peinture	0 mg/cm²	Non dégradé	Inconnu
9860	A	PosPorte bois peint (Ouvrant extérieur)-Po1	Centre Droite			0,75 mg/cm²	Inconnu	Inconnu
9861	A	PosPorte bois peint (Ouvrant)-Po1	Haut Droite	Bois	Peinture	0,7 mg/cm²	Non dégradé	Inconnu
9862	A	PosPorte bois peint (Ouvrant)-Po1	Bas Gauche	Bois	Peinture	0,71 mg/cm²	Non dégradé	Inconnu
9863	A	PosPorte bois peint (Ouvrant)-Po1	Bas Centre	Bois	Peinture	0,3 mg/cm²	Non dégradé	Inconnu
9864	A	PosPorte bois peint (Embrasure)-Po1	Centre Centre			0,11 mg/cm²	Inconnu	Inconnu

N° de Mesure	Zone	Unité de diagnostic (UD)	Localisation de la mesure	Substrat	Revêtement	Valeurs ou constat visuel	Etat de conservation	Travaux envisagés
<b>Combles - Vol 1 (Combles 1)</b>								
9865	A	PosPorte bois peint (Embrasure)-Po1	Haut Gauche			0,35 mg/cm²	Inconnu	Inconnu
9866	A	PosPorte bois peint (Embrasure)-Po1	Haut Centre			0,4 mg/cm²	Inconnu	Inconnu
9867	A	PosPorte bois peint (Dormant)-Po1	Bas Centre	Bois	Peinture	0,31 mg/cm²	Non dégradé	Inconnu
9868	A	PosPorte bois peint (Dormant)-Po1	Bas Centre	Bois	Peinture	0,26 mg/cm²	Non dégradé	Inconnu
9869	A	PosPorte bois peint (Dormant)-Po1	Haut Droite	Bois	Peinture	0,46 mg/cm²	Non dégradé	Inconnu

Nombre total d'unités de Diagnostic : 12

N° de Mesure	Zone	Unité de diagnostic (UD)	Localisation de la mesure	Substrat	Revêtement	Valeurs ou constat visuel	Etat de conservation	Travaux envisagés
<b>Combles - Vol 2 (Combles 2)</b>								
10058	A	Sol parquet bois (Sol)-Sol1	Haut Droite	Béton	Peinture	Non mesuré	-	Inconnu
10059	A	Sol parquet bois (Sol)-Sol1	Bas Centre	Béton	Peinture	0 mg/cm²	Non dégradé	Inconnu
10060	A	Sol parquet bois (Sol)-Sol1	Centre Centre	Béton	Peinture	0 mg/cm²	Non dégradé	Inconnu
10061	A	Porte Verre (Dormant)-Po1	Centre Droite	Autre	Brut	Non mesuré	-	Inconnu
10062	A	Porte Verre (Dormant extérieur)-Po1	Haut Droite	Bois	Brut	Non mesuré	-	Inconnu
10063	A	Porte Verre (Ouvrant)-Po1	Centre Gauche	Bois	Brut	Non mesuré	-	Inconnu
10064	A	Porte Verre (Ouvrant extérieur)-Po1	Haut Centre	Bois	Brut	Non mesuré	-	Inconnu

Nombre total d'unités de Diagnostic : 4

N° de Mesure	Zone	Unité de diagnostic (UD)	Localisation de la mesure	Substrat	Revêtement	Valeurs ou constat visuel	Etat de conservation	Travaux envisagés
<b>Combles - Vol 226</b>								
9809	B	Mur platre peint-Mur1	Centre Centre	Plâtre	Peinture	0,04 mg/cm²	Non dégradé	Inconnu
9810	B	Mur platre peint-Mur1	Haut Centre	Plâtre	Peinture	0,04 mg/cm²	Non dégradé	Inconnu
9811	B	Mur platre peint-Mur1	Haut Centre	Plâtre	Peinture	0,05 mg/cm²	Non dégradé	Inconnu

N° de Mesure	Zone	Unité de diagnostic (UD)	Localisation de la mesure	Substrat	Revêtement	Valeurs ou constat visuel	Etat de conservation	Travaux envisagés
<b>Combles - Vol 226</b>								
9812	C	Mur plâtre peint-Mur1	Bas Centre	Plâtre	Peinture	0,03 mg/cm²	Non dégradé	Inconnu
9813	C	Mur plâtre peint-Mur1	Haut Droite	Plâtre	Peinture	0,06 mg/cm²	Non dégradé	Inconnu
9814	C	Mur plâtre peint-Mur1	Centre Gauche	Plâtre	Peinture	0,06 mg/cm²	Non dégradé	Inconnu
9815	D	Mur plâtre peint-Mur1	Centre Centre	Plâtre	Peinture	0,06 mg/cm²	Non dégradé	Inconnu
9816	D	Mur plâtre peint-Mur1	Haut Droite	Plâtre	Peinture	0,07 mg/cm²	Non dégradé	Inconnu
9817	D	Mur plâtre peint-Mur1	Bas Gauche	Plâtre	Peinture	0,08 mg/cm²	Non dégradé	Inconnu
9818	C	Escalier tournant bois peint (Marche)-Et1	Haut Droite	Bois	Peinture	0 mg/cm²	Non dégradé	Inconnu
9819	C	Escalier tournant bois peint (Marche)-Et1	Haut Gauche	Bois	Peinture	0 mg/cm²	Non dégradé	Inconnu
9820	C	Escalier tournant bois peint (Marche)-Et1	Centre Gauche	Bois	Peinture	0,4 mg/cm²	Non dégradé	Inconnu
9821	C	Escalier tournant bois peint (Garde corps)-Et1	Centre Droite	Métal	Peinture	0,63 mg/cm²	Non dégradé	Inconnu
9822	C	Escalier tournant bois peint (Limon)-Et1	Bas Droite	Bois	Peinture	0 mg/cm²	Non dégradé	Inconnu
9823	C	Escalier tournant bois peint (Limon)-Et1	Haut Centre	Bois	Peinture	0 mg/cm²	Non dégradé	Inconnu
9824	C	Escalier tournant bois peint (Limon)-Et1	Haut Gauche	Bois	Peinture	0 mg/cm²	Non dégradé	Inconnu
9825	C	Escalier tournant bois peint (Contre marche)-Et1	Haut Droite	Bois	Peinture	0 mg/cm²	Non dégradé	Inconnu
9826	C	Escalier tournant bois peint (Contre marche)-Et1	Bas Centre	Bois	Peinture	0 mg/cm²	Non dégradé	Inconnu
9827	C	Escalier tournant bois peint (Contre marche)-Et1	Haut Centre	Bois	Peinture	0 mg/cm²	Non dégradé	Inconnu
9828	D	Plinthe bois peint-Plinthe1	Bas Centre	Bois	Peinture	0,07 mg/cm²	Non dégradé	Inconnu
9829	D	Plinthe bois peint-Plinthe1	Haut Centre	Bois	Peinture	0,04 mg/cm²	Non dégradé	Inconnu
9830	D	Plinthe bois peint-Plinthe1	Bas Gauche	Bois	Peinture	0,04 mg/cm²	Non dégradé	Inconnu
9831	C	Plinthe bois peint-Plinthe1	Haut Droite	Bois	Peinture	0,08 mg/cm²	Non dégradé	Inconnu
9832	C	Plinthe bois peint-Plinthe1	Centre Gauche	Bois	Peinture	0,04 mg/cm²	Non dégradé	Inconnu
9833	C	Plinthe bois peint-Plinthe1	Centre Centre	Bois	Peinture	0,09 mg/cm²	Non dégradé	Inconnu
9834	B	Plinthe bois peint-Plinthe1	Bas Droite	Bois	Peinture	0,04 mg/cm²	Non dégradé	Inconnu

N° de Mesure	Zone	Unité de diagnostic (UD)	Localisation de la mesure	Substrat	Revêtement	Valeurs ou constat visuel	Etat de conservation	Travaux envisagés
<b>Combles - Vol 226</b>								
9835	B	Plinthe bois peint-Plinthe1	Haut Droite	Bois	Peinture	0,06 mg/cm²	Non dégradé	Inconnu
9836	B	Plinthe bois peint-Plinthe1	Centre Gauche	Bois	Peinture	0,03 mg/cm²	Non dégradé	Inconnu
9837	C	pos crep 7 9Rembarde metal peint (Cloture)-Rembarde1	Centre Centre	Bois	Peinture	3,81 mg/cm²	Non dégradé	Inconnu
9838	C	Plafond Isolant-Plafond1	Haut Droite	Pierre	Brut	Non mesuré	-	Inconnu

Nombre total d'unités de Diagnostic : 8

N° de Mesure	Zone	Unité de diagnostic (UD)	Localisation de la mesure	Substrat	Revêtement	Valeurs ou constat visuel	Etat de conservation	Travaux envisagés
<b>Combles - Vol 227</b>								
9870	D	PosPorte bois peint (Ouvrant extérieur)-Po1	Haut Droite			0,69 mg/cm²		Inconnu
9871	D	PosPorte bois peint (Ouvrant)-Po1	Haut Centre	Bois	Peinture	0,13 mg/cm²	Non dégradé	Inconnu
9872	D	PosPorte bois peint (Ouvrant)-Po1	Bas Gauche	Bois	Peinture	0,88 mg/cm²	Non dégradé	Inconnu
9873	D	PosPorte bois peint (Ouvrant)-Po1	Haut Gauche	Bois	Peinture	0,61 mg/cm²	Non dégradé	Inconnu
9874	D	PosPorte bois peint (Embrasure)-Po1	Centre Droite			0,27 mg/cm²		Inconnu
9875	D	PosPorte bois peint (Embrasure)-Po1	Centre Droite			0,47 mg/cm²		Inconnu
9876	D	PosPorte bois peint (Embrasure)-Po1	Centre Gauche			0,45 mg/cm²		Inconnu
9877	D	PosPorte bois peint (Dormant)-Po1	Haut Centre	Bois	Peinture	0,43 mg/cm²	Non dégradé	Inconnu
9878	D	PosPorte bois peint (Dormant)-Po1	Bas Centre	Bois	Peinture	0,18 mg/cm²	Non dégradé	Inconnu
9879	D	PosPorte bois peint (Dormant)-Po1	Haut Droite	Bois	Peinture	0,28 mg/cm²	Non dégradé	Inconnu
9880	B	PosPorte bois peint (Ouvrant extérieur)-Po1	Haut Gauche			0,83 mg/cm²		Inconnu
9881	B	PosPorte bois peint (Ouvrant)-Po1	Centre Droite	Bois	Peinture	0,8 mg/cm²	Non dégradé	Inconnu
9882	B	PosPorte bois peint (Ouvrant)-Po1	Bas Droite	Bois	Peinture	0,76 mg/cm²	Non dégradé	Inconnu
9883	B	PosPorte bois peint (Ouvrant)-Po1	Centre Droite	Bois	Peinture	0,43 mg/cm²	Non dégradé	Inconnu

N° de Mesure	Zone	Unité de diagnostic (UD)	Localisation de la mesure	Substrat	Revêtement	Valeurs ou constat visuel	Etat de conservation	Travaux envisagés
<b>Combles - Vol 227</b>								
9884	B	PosPorte bois peint (Embrasure)-Po1	Centre Gauche			0,18 mg/cm²	Inconnu	Inconnu
9885	B	PosPorte bois peint (Embrasure)-Po1	Centre Centre			0,15 mg/cm²	Inconnu	Inconnu
9886	B	PosPorte bois peint (Embrasure)-Po1	Bas Gauche			0,22 mg/cm²	Inconnu	Inconnu
9887	B	PosPorte bois peint (Dormant)-Po1	Centre Droite	Bois	Peinture	0,18 mg/cm²	Non dégradé	Inconnu
9888	B	PosPorte bois peint (Dormant)-Po1	Centre Centre	Bois	Peinture	0,46 mg/cm²	Non dégradé	Inconnu
9889	B	PosPorte bois peint (Dormant)-Po1	Haut Droite	Bois	Peinture	0,48 mg/cm²	Non dégradé	Inconnu
9890	B	PosPorte bois peint (Ouvrant extérieur)-Po2	Bas Gauche			0,86 mg/cm²	Inconnu	Inconnu
9891	B	PosPorte bois peint (Ouvrant)-Po2	Centre Droite	Bois	Peinture	0,89 mg/cm²	Non dégradé	Inconnu
9892	B	PosPorte bois peint (Ouvrant)-Po2	Centre Gauche	Bois	Peinture	0,38 mg/cm²	Non dégradé	Inconnu
9893	B	PosPorte bois peint (Ouvrant)-Po2	Centre Gauche	Bois	Peinture	0,66 mg/cm²	Non dégradé	Inconnu
9894	B	PosPorte bois peint (Embrasure)-Po2	Haut Centre			0,13 mg/cm²	Inconnu	Inconnu
9895	B	PosPorte bois peint (Embrasure)-Po2	Haut Centre			0,45 mg/cm²	Inconnu	Inconnu
9896	B	PosPorte bois peint (Embrasure)-Po2	Bas Gauche			0,36 mg/cm²	Inconnu	Inconnu
9897	B	PosPorte bois peint (Dormant)-Po2	Haut Gauche	Bois	Peinture	0,35 mg/cm²	Non dégradé	Inconnu
9898	B	PosPorte bois peint (Dormant)-Po2	Bas Gauche	Bois	Peinture	0,19 mg/cm²	Non dégradé	Inconnu
9899	B	PosPorte bois peint (Dormant)-Po2	Centre Gauche	Bois	Peinture	0,28 mg/cm²	Non dégradé	Inconnu
9900	A	Plafond Isolant-Plafond1	Haut Droite	Pierre	Brut	Non mesuré	-	Inconnu
9901	D	Mur platre peint-Mur1	Bas Gauche	Plâtre	Peinture	0,07 mg/cm²	Non dégradé	Inconnu
9902	D	Mur platre peint-Mur1	Centre Gauche	Plâtre	Peinture	0,02 mg/cm²	Non dégradé	Inconnu
9903	D	Mur platre peint-Mur1	Haut Droite	Plâtre	Peinture	0,06 mg/cm²	Non dégradé	Inconnu
9904	B	Mur platre peint-Mur1	Bas Centre	Plâtre	Peinture	0,03 mg/cm²	Non dégradé	Inconnu
9905	B	Mur platre peint-Mur1	Centre Centre	Plâtre	Peinture	0,09 mg/cm²	Non dégradé	Inconnu
9906	B	Mur platre peint-Mur1	Centre Centre	Plâtre	Peinture	0,06 mg/cm²	Non dégradé	Inconnu



N° de Mesure	Zone	Unité de diagnostic (UD)	Localisation de la mesure	Substrat	Revêtement	Valeurs ou constat visuel	Etat de conservation	Travaux envisagés
-----------------	------	--------------------------	------------------------------	----------	------------	------------------------------	----------------------	-------------------

**Combles - Vol 227**

9907	C	Sol parquet bois (Sol)-Sol1	Haut Gauche	Béton	Peinture	0 mg/cm²	Non dégradé	Inconnu
9908	C	Sol parquet bois (Sol)-Sol1	Bas Droite	Béton	Peinture	0 mg/cm²	Non dégradé	Inconnu
9909	C	Sol parquet bois (Sol)-Sol1	Centre Centre	Béton	Peinture	Non mesuré	-	Inconnu
9910	A	PosPorte bois peint (Ouvrant extérieur)-Po1	Centre Gauche			0,86 mg/cm²		Inconnu
9911	A	PosPorte bois peint (Ouvrant)-Po1	Centre Droite	Bois	Peinture	0,62 mg/cm²	Non dégradé	Inconnu
9912	A	PosPorte bois peint (Ouvrant)-Po1	Bas Gauche	Bois	Peinture	0,35 mg/cm²	Non dégradé	Inconnu
9913	A	PosPorte bois peint (Ouvrant)-Po1	Haut Centre	Bois	Peinture	0,77 mg/cm²	Non dégradé	Inconnu
9914	A	PosPorte bois peint (Embrasure)-Po1	Bas Centre			0,37 mg/cm²		Inconnu
9915	A	PosPorte bois peint (Embrasure)-Po1	Centre Centre			0,49 mg/cm²		Inconnu
9916	A	PosPorte bois peint (Embrasure)-Po1	Haut Droite			0,44 mg/cm²		Inconnu
9917	A	PosPorte bois peint (Dormant)-Po1	Haut Centre	Bois	Peinture	0,37 mg/cm²	Non dégradé	Inconnu
9918	A	PosPorte bois peint (Dormant)-Po1	Bas Droite	Bois	Peinture	0,32 mg/cm²	Non dégradé	Inconnu
9919	A	PosPorte bois peint (Dormant)-Po1	Haut Droite	Bois	Peinture	0,12 mg/cm²	Non dégradé	Inconnu

Nombre total d'unités de Diagnostic : 16

N° de Mesure	Zone	Unité de diagnostic (UD)	Localisation de la mesure	Substrat	Revêtement	Valeurs ou constat visuel	Etat de conservation	Travaux envisagés
-----------------	------	--------------------------	------------------------------	----------	------------	------------------------------	----------------------	-------------------

**Combles - Vol 228**

9920	A	Mur platre peint-Mur1	Bas Droite	Plâtre	Peinture	0,01 mg/cm²	Non dégradé	Inconnu
9921	A	Mur platre peint-Mur1	Centre Droite	Plâtre	Peinture	0,05 mg/cm²	Non dégradé	Inconnu
9922	A	Mur platre peint-Mur1	Haut Gauche	Plâtre	Peinture	0,03 mg/cm²	Non dégradé	Inconnu
9923	B	Mur platre peint-Mur1	Bas Centre	Plâtre	Peinture	0,07 mg/cm²	Non dégradé	Inconnu
9924	B	Mur platre peint-Mur1	Bas Centre	Plâtre	Peinture	0,07 mg/cm²	Non dégradé	Inconnu
9925	B	Mur platre peint-Mur1	Haut Gauche	Plâtre	Peinture	0,06 mg/cm²	Non dégradé	Inconnu

N° de Mesure	Zone	Unité de diagnostic (UD)	Localisation de la mesure	Substrat	Revêtement	Valeurs ou constat visuel	Etat de conservation	Travaux envisagés
<b>Combles - Vol 228</b>								
9926	B	Mur platre peint-Mur2	Haut Centre	Plâtre	Peinture	0,02 mg/cm²	Non dégradé	Inconnu
9927	B	Mur platre peint-Mur2	Haut Droite	Plâtre	Peinture	0,06 mg/cm²	Non dégradé	Inconnu
9928	B	Mur platre peint-Mur2	Bas Gauche	Plâtre	Peinture	0,06 mg/cm²	Non dégradé	Inconnu
9929	C	Mur platre peint-Mur1	Centre Centre	Plâtre	Peinture	0,08 mg/cm²	Non dégradé	Inconnu
9930	C	Mur platre peint-Mur1	Bas Centre	Plâtre	Peinture	0,03 mg/cm²	Non dégradé	Inconnu
9931	C	Mur platre peint-Mur1	Bas Centre	Plâtre	Peinture	0,03 mg/cm²	Non dégradé	Inconnu
9932	B	Sol parquet bois (Sol)-Sol1	Haut Centre	Béton	Peinture	Non mesuré	-	Inconnu
9933	B	Sol parquet bois (Sol)-Sol1	Haut Centre	Béton	Peinture	0 mg/cm²	Non dégradé	Inconnu
9934	B	Sol parquet bois (Sol)-Sol1	Bas Gauche	Béton	Peinture	0 mg/cm²	Non dégradé	Inconnu
9935	B	Plafond Isolant-Plafond1	Bas Droite	Pierre	Brut	Non mesuré	-	Inconnu
10035	C	PosPorte bois peint (Ouvrant extérieur)-Po1	Haut Gauche			0,85 mg/cm²		Inconnu
10036	C	PosPorte bois peint (Ouvrant)-Po1	Centre Gauche	Bois	Peinture	0,8 mg/cm²	Non dégradé	Inconnu
10037	C	PosPorte bois peint (Ouvrant)-Po1	Bas Droite	Bois	Peinture	0,13 mg/cm²	Non dégradé	Inconnu
10038	C	PosPorte bois peint (Ouvrant)-Po1	Bas Gauche	Bois	Peinture	0,78 mg/cm²	Non dégradé	Inconnu
10039	C	PosPorte bois peint (Embrasure)-Po1	Centre Droite			0,49 mg/cm²		Inconnu
10040	C	PosPorte bois peint (Embrasure)-Po1	Haut Droite			0,49 mg/cm²		Inconnu
10041	C	PosPorte bois peint (Embrasure)-Po1	Centre Centre			0,18 mg/cm²		Inconnu
10042	C	PosPorte bois peint (Dormant)-Po1	Centre Droite	Bois	Peinture	0,28 mg/cm²	Non dégradé	Inconnu
10043	C	PosPorte bois peint (Dormant)-Po1	Bas Droite	Bois	Peinture	0,14 mg/cm²	Non dégradé	Inconnu
10044	C	PosPorte bois peint (Dormant)-Po1	Centre Gauche	Bois	Peinture	0,33 mg/cm²	Non dégradé	Inconnu
Nombre total d'unités de Diagnostic :		9						

N° de Mesure	Zone	Unité de diagnostic (UD)	Localisation de la mesure	Substrat	Revêtement	Valeurs ou constat visuel	Etat de conservation	Travaux envisagés
<b>Combles - Vol 229</b>								
9936	C	Escalier tournant bois peint (Marche)-Et1	Centre Droite	Bois	Peinture	0 mg/cm²	Non dégradé	Inconnu
9937	C	Escalier tournant bois peint (Marche)-Et1	Centre Droite	Bois	Peinture	0,45 mg/cm²	Non dégradé	Inconnu
9938	C	Escalier tournant bois peint (Marche)-Et1	Bas Gauche	Bois	Peinture	0 mg/cm²	Non dégradé	Inconnu
9939	C	Escalier tournant bois peint (Garde corps)-Et1	Bas Gauche	Métal	Peinture	0,78 mg/cm²	Non dégradé	Inconnu
9940	C	Escalier tournant bois peint (Limon)-Et1	Bas Droite	Bois	Peinture	0 mg/cm²	Non dégradé	Inconnu
9941	C	Escalier tournant bois peint (Limon)-Et1	Haut Droite	Bois	Peinture	0 mg/cm²	Non dégradé	Inconnu
9942	C	Escalier tournant bois peint (Limon)-Et1	Bas Gauche	Bois	Peinture	0 mg/cm²	Non dégradé	Inconnu
9943	C	Escalier tournant bois peint (Contre marche)-Et1	Haut Droite	Bois	Peinture	0 mg/cm²	Non dégradé	Inconnu
9944	C	Escalier tournant bois peint (Contre marche)-Et1	Haut Droite	Bois	Peinture	0 mg/cm²	Non dégradé	Inconnu
9945	C	Escalier tournant bois peint (Contre marche)-Et1	Bas Gauche	Bois	Peinture	0 mg/cm²	Non dégradé	Inconnu
9946	C	pos crep 7 9Rembarde metal peint (Cloture)-Rembarde1	Bas Centre	Bois	Peinture	4,8 mg/cm²	Non dégradé	Inconnu
9947	B	Mur platre peint-Mur1	Haut Droite	Plâtre	Peinture	0,06 mg/cm²	Non dégradé	Inconnu
9948	B	Mur platre peint-Mur1	Haut Gauche	Plâtre	Peinture	0,02 mg/cm²	Non dégradé	Inconnu
9949	B	Mur platre peint-Mur1	Haut Centre	Plâtre	Peinture	0,04 mg/cm²	Non dégradé	Inconnu
9950	C	Mur platre peint-Mur1	Haut Centre	Plâtre	Peinture	0,05 mg/cm²	Non dégradé	Inconnu
9951	C	Mur platre peint-Mur1	Centre Centre	Plâtre	Peinture	0,09 mg/cm²	Non dégradé	Inconnu
9952	C	Mur platre peint-Mur1	Centre Droite	Plâtre	Peinture	0,06 mg/cm²	Non dégradé	Inconnu
9953	D	Mur platre peint-Mur1	Bas Droite	Plâtre	Peinture	0,08 mg/cm²	Non dégradé	Inconnu
9954	D	Mur platre peint-Mur1	Haut Droite	Plâtre	Peinture	0,06 mg/cm²	Non dégradé	Inconnu
9955	D	Mur platre peint-Mur1	Centre Gauche	Plâtre	Peinture	0,02 mg/cm²	Non dégradé	Inconnu
10045	C	Sol parquet bois (Sol)-Sol1	Centre Droite	Béton	Peinture	Non mesuré	-	Inconnu
10046	C	Sol parquet bois (Sol)-Sol1	Haut Droite	Béton	Peinture	0 mg/cm²	Non dégradé	Inconnu

N° de Mesure	Zone	Unité de diagnostic (UD)	Localisation de la mesure	Substrat	Revêtement	Valeurs ou constat visuel	Etat de conservation	Travaux envisagés
-----------------	------	--------------------------	------------------------------	----------	------------	------------------------------	----------------------	-------------------

### Combles - Vol 229

10047	C	Sol parquet bois (Sol)-Sol1	Haut Droite	Béton	Peinture	0 mg/cm²	Non dégradé	Inconnu
-------	---	-----------------------------	-------------	-------	----------	----------	-------------	---------

Nombre total d'unités de Diagnostic : 7

N° de Mesure	Zone	Unité de diagnostic (UD)	Localisation de la mesure	Substrat	Revêtement	Valeurs ou constat visuel	Etat de conservation	Travaux envisagés
-----------------	------	--------------------------	------------------------------	----------	------------	------------------------------	----------------------	-------------------

### Combles - Vol 230

9956	D	Mur plâtre peint-Mur1	Bas Centre	Plâtre	Peinture	0,09 mg/cm²	Non dégradé	Inconnu
9957	D	Mur plâtre peint-Mur1	Haut Droite	Plâtre	Peinture	0,03 mg/cm²	Non dégradé	Inconnu
9958	D	Mur plâtre peint-Mur1	Haut Gauche	Plâtre	Peinture	0,08 mg/cm²	Non dégradé	Inconnu
9959	B	Mur plâtre peint-Mur1	Bas Droite	Plâtre	Peinture	0,06 mg/cm²	Non dégradé	Inconnu
9960	B	Mur plâtre peint-Mur1	Haut Droite	Plâtre	Peinture	0,02 mg/cm²	Non dégradé	Inconnu
9961	B	Mur plâtre peint-Mur1	Haut Centre	Plâtre	Peinture	0,04 mg/cm²	Non dégradé	Inconnu
9962	C	Mur plâtre peint-Mur1	Centre Droite	Plâtre	Peinture	0,03 mg/cm²	Non dégradé	Inconnu
9963	C	Mur plâtre peint-Mur1	Centre Centre	Plâtre	Peinture	0,05 mg/cm²	Non dégradé	Inconnu
9964	C	Mur plâtre peint-Mur1	Centre Gauche	Plâtre	Peinture	0,02 mg/cm²	Non dégradé	Inconnu
10001	C	Plafond Isolant-Plafond1	Bas Droite	Pierre	Brut	Non mesuré	-	Inconnu
10002	C	Sol parquet bois (Sol)-Sol1	Haut Droite	Béton	Peinture	Non mesuré	-	Inconnu
10003	C	Sol parquet bois (Sol)-Sol1	Bas Gauche	Béton	Peinture	0 mg/cm²	Non dégradé	Inconnu
10004	C	Sol parquet bois (Sol)-Sol1	Centre Gauche	Béton	Peinture	0 mg/cm²	Non dégradé	Inconnu
10015	B	PosPorte bois peint (Ouvrant extérieur)-Po1	Bas Droite			0,73 mg/cm²		Inconnu
10016	B	PosPorte bois peint (Ouvrant)-Po1	Bas Droite	Bois	Peinture	0,63 mg/cm²	Non dégradé	Inconnu
10017	B	PosPorte bois peint (Ouvrant)-Po1	Bas Droite	Bois	Peinture	0,32 mg/cm²	Non dégradé	Inconnu
10018	B	PosPorte bois peint (Ouvrant)-Po1	Centre Gauche	Bois	Peinture	0,72 mg/cm²	Non dégradé	Inconnu
10019	B	PosPorte bois peint (Embrasure)-Po1	Bas Droite			0,3 mg/cm²		Inconnu

N° de Mesure	Zone	Unité de diagnostic (UD)	Localisation de la mesure	Substrat	Revêtement	Valeurs ou constat visuel	Etat de conservation	Travaux envisagés
<b>Combles - Vol 230</b>								
10020	B	PosPorte bois peint (Embrasure)-Po1	Centre Centre			0,43 mg/cm²	Inconnu	Inconnu
10021	B	PosPorte bois peint (Embrasure)-Po1	Bas Droite			0,4 mg/cm²	Inconnu	Inconnu
10022	B	PosPorte bois peint (Dormant)-Po1	Bas Centre	Bois	Peinture	0,25 mg/cm²	Non dégradé	Inconnu
10023	B	PosPorte bois peint (Dormant)-Po1	Bas Gauche	Bois	Peinture	0,49 mg/cm²	Non dégradé	Inconnu
10024	B	PosPorte bois peint (Dormant)-Po1	Centre Droite	Bois	Peinture	0,38 mg/cm²	Non dégradé	Inconnu
10025	D	PosPorte bois peint (Ouvrant extérieur)-Po1	Bas Droite			0,84 mg/cm²	Inconnu	Inconnu
10026	D	PosPorte bois peint (Ouvrant)-Po1	Haut Gauche	Bois	Peinture	0,23 mg/cm²	Non dégradé	Inconnu
10027	D	PosPorte bois peint (Ouvrant)-Po1	Bas Gauche	Bois	Peinture	0,66 mg/cm²	Non dégradé	Inconnu
10028	D	PosPorte bois peint (Ouvrant)-Po1	Bas Gauche	Bois	Peinture	0,82 mg/cm²	Non dégradé	Inconnu
10029	D	PosPorte bois peint (Embrasure)-Po1	Bas Gauche			0,49 mg/cm²	Inconnu	Inconnu
10030	D	PosPorte bois peint (Embrasure)-Po1	Centre Droite			0,23 mg/cm²	Inconnu	Inconnu
10031	D	PosPorte bois peint (Embrasure)-Po1	Haut Droite			0,24 mg/cm²	Inconnu	Inconnu
10032	D	PosPorte bois peint (Dormant)-Po1	Centre Gauche	Bois	Peinture	0,4 mg/cm²	Non dégradé	Inconnu
10033	D	PosPorte bois peint (Dormant)-Po1	Centre Centre	Bois	Peinture	0,4 mg/cm²	Non dégradé	Inconnu
10034	D	PosPorte bois peint (Dormant)-Po1	Centre Gauche	Bois	Peinture	0,26 mg/cm²	Non dégradé	Inconnu
Nombre total d'unités de Diagnostic :		11						
N° de Mesure	Zone	Unité de diagnostic (UD)	Localisation de la mesure	Substrat	Revêtement	Valeurs ou constat visuel	Etat de conservation	Travaux envisagés
<b>Combles - Vol 3 (Combles 3)</b>								
9965	A	Sol parquet bois (Sol)-Sol1	Bas Centre	Béton	Peinture	0 mg/cm²	Non dégradé	Inconnu
9966	A	Sol parquet bois (Sol)-Sol1	Haut Centre	Béton	Peinture	Non mesuré	-	Inconnu
9967	A	Sol parquet bois (Sol)-Sol1	Bas Droite	Béton	Peinture	0 mg/cm²	Non dégradé	Inconnu
9968	A	Plafond Isolant-Plafond1	Bas Droite	Pierre	Brut	Non mesuré	-	Inconnu

N° de Mesure	Zone	Unité de diagnostic (UD)	Localisation de la mesure	Substrat	Revêtement	Valeurs ou constat visuel	Etat de conservation	Travaux envisagés
<b>Combles - Vol 3 (Combles 3)</b>								
9969	A	Mur platre peint-Mur1	Haut Gauche	Plâtre	Peinture	0,07 mg/cm²	Non dégradé	Inconnu
9970	A	Mur platre peint-Mur1	Bas Centre	Plâtre	Peinture	0,09 mg/cm²	Non dégradé	Inconnu
9971	A	Mur platre peint-Mur1	Haut Centre	Plâtre	Peinture	0,04 mg/cm²	Non dégradé	Inconnu
9972	A	Mur platre peint-Mur2	Centre Droite	Plâtre	Peinture	0,01 mg/cm²	Non dégradé	Inconnu
9973	A	Mur platre peint-Mur2	Bas Droite	Plâtre	Peinture	0,04 mg/cm²	Non dégradé	Inconnu
9974	A	Mur platre peint-Mur2	Haut Gauche	Plâtre	Peinture	0,02 mg/cm²	Non dégradé	Inconnu
9975	C	Mur platre peint-Mur1	Centre Gauche	Plâtre	Peinture	0,04 mg/cm²	Non dégradé	Inconnu
9976	C	Mur platre peint-Mur1	Bas Gauche	Plâtre	Peinture	0,07 mg/cm²	Non dégradé	Inconnu
9977	C	Mur platre peint-Mur1	Bas Centre	Plâtre	Peinture	0,03 mg/cm²	Non dégradé	Inconnu
9978	C	Mur platre peint-Mur2	Haut Droite	Plâtre	Peinture	0,07 mg/cm²	Non dégradé	Inconnu
9979	C	Mur platre peint-Mur2	Bas Centre	Plâtre	Peinture	0,05 mg/cm²	Non dégradé	Inconnu
9980	C	Mur platre peint-Mur2	Bas Droite	Plâtre	Peinture	0,08 mg/cm²	Non dégradé	Inconnu
9981	D	Mur platre peint-Mur1	Haut Gauche	Plâtre	Peinture	0,02 mg/cm²	Non dégradé	Inconnu
9982	D	Mur platre peint-Mur1	Centre Centre	Plâtre	Peinture	0,06 mg/cm²	Non dégradé	Inconnu
9983	D	Mur platre peint-Mur1	Haut Gauche	Plâtre	Peinture	0,04 mg/cm²	Non dégradé	Inconnu
9984	D	Mur platre peint-Mur2	Haut Gauche	Plâtre	Peinture	0,07 mg/cm²	Non dégradé	Inconnu
9985	D	Mur platre peint-Mur2	Haut Centre	Plâtre	Peinture	0,03 mg/cm²	Non dégradé	Inconnu
9986	D	Mur platre peint-Mur2	Bas Droite	Plâtre	Peinture	0,05 mg/cm²	Non dégradé	Inconnu
9987	A	Mur platre peint-Mur3	Centre Centre	Plâtre	Peinture	0,04 mg/cm²	Non dégradé	Inconnu
9988	A	Mur platre peint-Mur3	Centre Gauche	Plâtre	Peinture	0,08 mg/cm²	Non dégradé	Inconnu
9989	A	Mur platre peint-Mur3	Haut Gauche	Plâtre	Peinture	0,06 mg/cm²	Non dégradé	Inconnu
9990	C	Mur platre peint-Mur3	Centre Gauche	Plâtre	Peinture	0,06 mg/cm²	Non dégradé	Inconnu
9991	C	Mur platre peint-Mur3	Centre Droite	Plâtre	Peinture	0,02 mg/cm²	Non dégradé	Inconnu



N° de Mesure	Zone	Unité de diagnostic (UD)	Localisation de la mesure	Substrat	Revêtement	Valeurs ou constat visuel	Etat de conservation	Travaux envisagés
<b>Combles - Vol 3 (Combles 3)</b>								
9992	C	Mur platre peint-Mur3	Bas Droite	Plâtre	Peinture	0,02 mg/cm²	Non dégradé	Inconnu
9993	B	Mur platre peint-Mur1	Haut Centre	Plâtre	Peinture	0,03 mg/cm²	Non dégradé	Inconnu
9994	B	Mur platre peint-Mur1	Centre Gauche	Plâtre	Peinture	0,04 mg/cm²	Non dégradé	Inconnu
9995	B	Mur platre peint-Mur1	Haut Droite	Plâtre	Peinture	0,04 mg/cm²	Non dégradé	Inconnu
9996	B	Mur platre peint-Mur2	Centre Centre	Plâtre	Peinture	0,03 mg/cm²	Non dégradé	Inconnu
9997	B	Mur platre peint-Mur2	Bas Droite	Plâtre	Peinture	0,06 mg/cm²	Non dégradé	Inconnu
9998	B	Mur platre peint-Mur2	Centre Centre	Plâtre	Peinture	0,05 mg/cm²	Non dégradé	Inconnu
9999	A	Mur pierre brut-Mur1	Centre Droite	Pierre	Brut	Non mesuré	-	Inconnu
10000	C	Mur pierre brut-Mur1	Haut Droite	Pierre	Brut	Non mesuré	-	Inconnu
10005	D	PosPorte bois peint (Ouvrant extérieur)-Po1	Haut Centre			0,83 mg/cm²		Inconnu
10006	D	PosPorte bois peint (Ouvrant)-Po1	Centre Droite	Bois	Peinture	0,63 mg/cm²	Non dégradé	Inconnu
10007	D	PosPorte bois peint (Ouvrant)-Po1	Bas Centre	Bois	Peinture	0,37 mg/cm²	Non dégradé	Inconnu
10008	D	PosPorte bois peint (Ouvrant)-Po1	Bas Centre	Bois	Peinture	0,79 mg/cm²	Non dégradé	Inconnu
10009	D	PosPorte bois peint (Embrasure)-Po1	Haut Droite			0,12 mg/cm²		Inconnu
10010	D	PosPorte bois peint (Embrasure)-Po1	Bas Droite			0,32 mg/cm²		Inconnu
10011	D	PosPorte bois peint (Embrasure)-Po1	Bas Gauche			0,37 mg/cm²		Inconnu
10012	D	PosPorte bois peint (Dormant)-Po1	Haut Droite	Bois	Peinture	0,22 mg/cm²	Non dégradé	Inconnu
10013	D	PosPorte bois peint (Dormant)-Po1	Bas Gauche	Bois	Peinture	0,12 mg/cm²	Non dégradé	Inconnu
10014	D	PosPorte bois peint (Dormant)-Po1	Centre Centre	Bois	Peinture	0,11 mg/cm²	Non dégradé	Inconnu
Nombre total d'unités de Diagnostic :		17						
N° de Mesure	Zone	Unité de diagnostic (UD)	Localisation de la mesure	Substrat	Revêtement	Valeurs ou constat visuel	Etat de conservation	Travaux envisagés
<b>Combles - Vol 4 (Cage escalier 1)</b>								

N° de Mesure	Zone	Unité de diagnostic (UD)	Localisation de la mesure	Substrat	Revêtement	Valeurs ou constat visuel	Etat de conservation	Travaux envisagés
-----------------	------	--------------------------	------------------------------	----------	------------	------------------------------	----------------------	-------------------

### Combles - Vol 4 (Cage escalier 1)

10065	B	Sol linoleum (Sol)-Sol1	Haut Droite	Béton	Peinture	Non mesuré	-	Inconnu
-------	---	-------------------------	-------------	-------	----------	------------	---	---------

Nombre total d'unités de Diagnostic : 1

N° de Mesure	Zone	Unité de diagnostic (UD)	Localisation de la mesure	Substrat	Revêtement	Valeurs ou constat visuel	Etat de conservation	Travaux envisagés
-----------------	------	--------------------------	------------------------------	----------	------------	------------------------------	----------------------	-------------------

### Combles - Vol 5 (Cage escalier 2)

10048	A	Plafond Isolant-Plafond1	Haut Gauche	Pierre	Brut	Non mesuré	-	Inconnu
10049	B	Mur plâtre peint-Mur1	Haut Droite	Plâtre	Peinture	0,03 mg/cm²	Non dégradé	Inconnu
10050	B	Mur plâtre peint-Mur1	Haut Droite	Plâtre	Peinture	0,02 mg/cm²	Non dégradé	Inconnu
10051	B	Mur plâtre peint-Mur1	Bas Gauche	Plâtre	Peinture	0,06 mg/cm²	Non dégradé	Inconnu
10052	D	Mur plâtre peint-Mur1	Centre Droite	Plâtre	Peinture	0,04 mg/cm²	Non dégradé	Inconnu
10053	D	Mur plâtre peint-Mur1	Centre Centre	Plâtre	Peinture	0,09 mg/cm²	Non dégradé	Inconnu
10054	D	Mur plâtre peint-Mur1	Centre Droite	Plâtre	Peinture	0,06 mg/cm²	Non dégradé	Inconnu
10055	A	Sol parquet bois (Sol)-Sol1	Centre Gauche	Béton	Peinture	0 mg/cm²	Non dégradé	Inconnu
10056	A	Sol parquet bois (Sol)-Sol1	Bas Gauche	Béton	Peinture	0 mg/cm²	Non dégradé	Inconnu
10057	A	Sol parquet bois (Sol)-Sol1	Haut Droite	Béton	Peinture	Non mesuré	-	Inconnu

Nombre total d'unités de Diagnostic : 4

N° de Mesure	Zone	Unité de diagnostic (UD)	Localisation de la mesure	Substrat	Revêtement	Valeurs ou constat visuel	Etat de conservation	Travaux envisagés
-----------------	------	--------------------------	------------------------------	----------	------------	------------------------------	----------------------	-------------------

### RDC BAT 8 - Vol 142

467	A	Sol béton (Sol)-Sol1	Bas Centre	Béton	Peinture	Non mesuré	-	Inconnu
468	A	Plinthe Carrelage brut-Plinthe1	Bas Gauche	Carrelage	Brut	Non mesuré	-	Inconnu
469	B	Plinthe Carrelage brut-Plinthe1	Haut Gauche	Carrelage	Brut	Non mesuré	-	Inconnu
470	C	Plinthe Carrelage brut-Plinthe1	Haut Centre	Carrelage	Brut	Non mesuré	-	Inconnu

N° de Mesure	Zone	Unité de diagnostic (UD)	Localisation de la mesure	Substrat	Revêtement	Valeurs ou constat visuel	Etat de conservation	Travaux envisagés
<b>RDC BAT 8 - Vol 142</b>								
471	B	Fenêtre PVC brut (Dormant)-Fe1	Bas Centre	Pvc	Brut	Non mesuré	-	Inconnu
472	B	Fenêtre PVC brut (Volet)-Fe1	Bas Gauche	Pvc	Brut	Non mesuré	-	Inconnu
473	B	Fenêtre PVC brut (Ouvrant)-Fe1	Haut Gauche	Pvc	Brut	Non mesuré	-	Inconnu
474	B	Fenêtre PVC brut (Dormant extérieur)-Fe1	Haut Droite	Pvc	Brut	Non mesuré	-	Inconnu
475	B	Fenêtre PVC brut (Ouvrant extérieur)-Fe1	Bas Gauche	Pvc	Brut	Non mesuré	-	Inconnu
476	C	Fenêtre PVC brut (Dormant)-Fe1	Haut Centre	Pvc	Brut	Non mesuré	-	Inconnu
477	C	Fenêtre PVC brut (Volet)-Fe1	Haut Centre	Pvc	Brut	Non mesuré	-	Inconnu
478	C	Fenêtre PVC brut (Ouvrant)-Fe1	Centre Droite	Pvc	Brut	Non mesuré	-	Inconnu
479	C	Fenêtre PVC brut (Dormant extérieur)-Fe1	Centre Gauche	Pvc	Brut	Non mesuré	-	Inconnu
480	C	Fenêtre PVC brut (Ouvrant extérieur)-Fe1	Haut Gauche	Pvc	Brut	Non mesuré	-	Inconnu
481	A	Porte bois peint (Dormant)-Po1	Haut Gauche	Bois	Peinture	0,03 mg/cm²	Non dégradé	Inconnu
482	A	Porte bois peint (Dormant)-Po1	Haut Droite	Bois	Peinture	0,03 mg/cm²	Non dégradé	Inconnu
483	A	Porte bois peint (Dormant)-Po1	Bas Gauche	Bois	Peinture	0,03 mg/cm²	Non dégradé	Inconnu
484	A	Porte bois peint (Ouvrant)-Po1	Bas Centre	Bois	Peinture	0,09 mg/cm²	Non dégradé	Inconnu
485	A	Porte bois peint (Ouvrant)-Po1	Centre Gauche	Bois	Peinture	0,02 mg/cm²	Non dégradé	Inconnu
486	A	Porte bois peint (Ouvrant)-Po1	Centre Droite	Bois	Peinture	0,07 mg/cm²	Non dégradé	Inconnu
487	C	Porte bois peint (Dormant)-Po1	Haut Gauche	Bois	Peinture	0,08 mg/cm²	Non dégradé	Inconnu
488	C	Porte bois peint (Dormant)-Po1	Haut Centre	Bois	Peinture	0,02 mg/cm²	Non dégradé	Inconnu
489	C	Porte bois peint (Dormant)-Po1	Centre Centre	Bois	Peinture	0,03 mg/cm²	Non dégradé	Inconnu
490	C	Porte bois peint (Ouvrant)-Po1	Bas Gauche	Bois	Peinture	0,04 mg/cm²	Non dégradé	Inconnu
491	C	Porte bois peint (Ouvrant)-Po1	Bas Droite	Bois	Peinture	0,07 mg/cm²	Non dégradé	Inconnu
492	C	Porte bois peint (Ouvrant)-Po1	Haut Centre	Bois	Peinture	0,05 mg/cm²	Non dégradé	Inconnu
493	C	Faïence brut (Faïence)-Faïence1	Centre Gauche	Faïence	Brut	Non mesuré	-	Inconnu

N° de Mesure	Zone	Unité de diagnostic (UD)	Localisation de la mesure	Substrat	Revêtement	Valeurs ou constat visuel	Etat de conservation	Travaux envisagés
<b>RDC BAT 8 - Vol 142</b>								
494	D	Faïence brut (Faïence)-Faïence1	Haut Centre	Faïence	Brut	Non mesuré	-	Inconnu
495	B	Faïence brut (Faïence)-Faïence1	Haut Droite	Faïence	Brut	Non mesuré	-	Inconnu
504	D	Mur ciment peint-Mur1	Haut Centre	Ciment	Peinture	0,03 mg/cm²	Non dégradé	Inconnu
505	D	Mur ciment peint-Mur1	Haut Gauche	Ciment	Peinture	0,08 mg/cm²	Non dégradé	Inconnu
506	D	Mur ciment peint-Mur1	Centre Centre	Ciment	Peinture	0,04 mg/cm²	Non dégradé	Inconnu
507	A	Mur ciment peint-Mur1	Bas Centre	Ciment	Peinture	0,08 mg/cm²	Non dégradé	Inconnu
508	A	Mur ciment peint-Mur1	Centre Droite	Ciment	Peinture	0,08 mg/cm²	Non dégradé	Inconnu
509	A	Mur ciment peint-Mur1	Centre Centre	Ciment	Peinture	0,08 mg/cm²	Non dégradé	Inconnu
510	B	Mur ciment peint-Mur1	Bas Centre	Ciment	Peinture	0,06 mg/cm²	Non dégradé	Inconnu
511	B	Mur ciment peint-Mur1	Bas Droite	Ciment	Peinture	0,04 mg/cm²	Non dégradé	Inconnu
512	B	Mur ciment peint-Mur1	Centre Gauche	Ciment	Peinture	0,08 mg/cm²	Non dégradé	Inconnu
513	C	Mur ciment peint-Mur1	Bas Droite	Ciment	Peinture	0,08 mg/cm²	Non dégradé	Inconnu
514	C	Mur ciment peint-Mur1	Centre Centre	Ciment	Peinture	0,06 mg/cm²	Non dégradé	Inconnu
515	C	Mur ciment peint-Mur1	Centre Gauche	Ciment	Peinture	0,02 mg/cm²	Non dégradé	Inconnu
575	D	Pos Mur plâtre papier peint-Mur1	Haut Centre	Plâtre	Papier peint	4,9 mg/cm²	Non dégradé	Inconnu
576	D	Pos Mur plâtre papier peint-Mur1	Centre Centre	Plâtre	Papier peint	3,59 mg/cm²	Non dégradé	Inconnu
577	D	Pos Mur plâtre papier peint-Mur1	Haut Centre	Plâtre	Papier peint	4,87 mg/cm²	Non dégradé	Inconnu
638	D	Plinthe Carrelage brut-Plinthe1	Bas Gauche	Carrelage	Brut	Non mesuré	-	Inconnu
2475	C	Plafond plâtre peint-Plafond1	Bas Gauche	Plâtre	Peinture	0,06 mg/cm²	Non dégradé	Inconnu
2476	C	Plafond plâtre peint-Plafond1	Haut Droite	Plâtre	Peinture	0,06 mg/cm²	Non dégradé	Inconnu
2477	C	Plafond plâtre peint-Plafond1	Bas Gauche	Plâtre	Peinture	0,07 mg/cm²	Non dégradé	Inconnu
Nombre total d'unités de Diagnostic :		19						

N° de Mesure	Zone	Unité de diagnostic (UD)	Localisation de la mesure	Substrat	Revêtement	Valeurs ou constat visuel	Etat de conservation	Travaux envisagés
<b>RDC BAT 8 - Vol 143</b>								
572	A	Pos Mur platre papier peint-Mur1	Centre Droite	Plâtre	Papier peint	4,53 mg/cm²	Non dégradé	Inconnu
573	A	Pos Mur platre papier peint-Mur1	Haut Centre	Plâtre	Papier peint	3,36 mg/cm²	Non dégradé	Inconnu
574	A	Pos Mur platre papier peint-Mur1	Centre Droite	Plâtre	Papier peint	3,74 mg/cm²	Non dégradé	Inconnu
578	C	Pos Mur platre papier peint-Mur1	Haut Centre	Plâtre	Papier peint	4,7 mg/cm²	Non dégradé	Inconnu
579	C	Pos Mur platre papier peint-Mur1	Centre Gauche	Plâtre	Papier peint	4,58 mg/cm²	Non dégradé	Inconnu
580	C	Pos Mur platre papier peint-Mur1	Centre Droite	Plâtre	Papier peint	3,41 mg/cm²	Non dégradé	Inconnu
581	D	Pos Mur platre papier peint-Mur1	Centre Centre	Plâtre	Papier peint	3,12 mg/cm²	Non dégradé	Inconnu
582	D	Pos Mur platre papier peint-Mur1	Bas Droite	Plâtre	Papier peint	4,51 mg/cm²	Non dégradé	Inconnu
583	D	Pos Mur platre papier peint-Mur1	Haut Gauche	Plâtre	Papier peint	4,42 mg/cm²	Non dégradé	Inconnu
596	A	Pos Mur Bois peint-Mur1	Haut Centre	Bois	Peinture	0,18 mg/cm²	Non dégradé	Inconnu
597	A	Pos Mur Bois peint-Mur1	Centre Droite	Bois	Peinture	0,17 mg/cm²	Non dégradé	Inconnu
598	A	Pos Mur Bois peint-Mur1	Bas Gauche	Bois	Peinture	0,47 mg/cm²	Non dégradé	Inconnu
599	B	Pos Mur Bois peint-Mur1	Bas Droite	Bois	Peinture	0,45 mg/cm²	Non dégradé	Inconnu
600	B	Pos Mur Bois peint-Mur1	Bas Gauche	Bois	Peinture	0,49 mg/cm²	Non dégradé	Inconnu
601	B	Pos Mur Bois peint-Mur1	Centre Gauche	Bois	Peinture	0,44 mg/cm²	Non dégradé	Inconnu
602	C	Pos Mur Bois peint-Mur1	Bas Droite	Bois	Peinture	0,38 mg/cm²	Non dégradé	Inconnu
603	C	Pos Mur Bois peint-Mur1	Bas Droite	Bois	Peinture	0,43 mg/cm²	Non dégradé	Inconnu
604	C	Pos Mur Bois peint-Mur1	Bas Centre	Bois	Peinture	0,16 mg/cm²	Non dégradé	Inconnu
618	C	Sol linoleum (Sol)-Sol1	Bas Droite	Béton	Peinture	Non mesuré	-	Inconnu
619	C	Fenêtre PVC brut (Dormant)-Fe1	Bas Centre	Pvc	Brut	Non mesuré	-	Inconnu
620	C	Fenêtre PVC brut (Volet)-Fe1	Bas Droite	Pvc	Brut	Non mesuré	-	Inconnu
621	C	Fenêtre PVC brut (Ouvrant)-Fe1	Haut Droite	Pvc	Brut	Non mesuré	-	Inconnu
622	C	Fenêtre PVC brut (Dormant extérieur)-Fe1	Haut Centre	Pvc	Brut	Non mesuré	-	Inconnu

N° de Mesure	Zone	Unité de diagnostic (UD)	Localisation de la mesure	Substrat	Revêtement	Valeurs ou constat visuel	Etat de conservation	Travaux envisagés
<b>RDC BAT 8 - Vol 143</b>								
623	C	Fenêtre PVC brut (Ouvrant extérieur)-Fe1	Centre Droite	Pvc	Brut	Non mesuré	-	Inconnu
637	A	Plinthe Carrelage brut-Plinthe1	Bas Centre	Carrelage	Brut	Non mesuré	-	Inconnu
639	C	Plinthe Carrelage brut-Plinthe1	Haut Centre	Carrelage	Brut	Non mesuré	-	Inconnu
640	D	Plinthe Carrelage brut-Plinthe1	Centre Centre	Carrelage	Brut	Non mesuré	-	Inconnu
2478	C	Plafond platre peint-Plafond1	Haut Gauche	Plâtre	Peinture	0,04 mg/cm²	Non dégradé	Inconnu
2479	C	Plafond platre peint-Plafond1	Centre Centre	Plâtre	Peinture	0,02 mg/cm²	Non dégradé	Inconnu
2480	C	Plafond platre peint-Plafond1	Centre Centre	Plâtre	Peinture	0,01 mg/cm²	Non dégradé	Inconnu
Nombre total d'unités de Diagnostic :		12						
N° de Mesure	Zone	Unité de diagnostic (UD)	Localisation de la mesure	Substrat	Revêtement	Valeurs ou constat visuel	Etat de conservation	Travaux envisagés

**RDC BAT 8 - Vol 144**

584	A	Pos Mur platre papier peint-Mur1	Bas Gauche	Plâtre	Papier peint	4,33 mg/cm²	Non dégradé	Inconnu
585	A	Pos Mur platre papier peint-Mur1	Haut Droite	Plâtre	Papier peint	3,72 mg/cm²	Non dégradé	Inconnu
586	A	Pos Mur platre papier peint-Mur1	Centre Gauche	Plâtre	Papier peint	3,92 mg/cm²	Non dégradé	Inconnu
587	B	Pos Mur platre papier peint-Mur1	Bas Centre	Plâtre	Papier peint	4,67 mg/cm²	Non dégradé	Inconnu
588	B	Pos Mur platre papier peint-Mur1	Haut Centre	Plâtre	Papier peint	3,15 mg/cm²	Non dégradé	Inconnu
589	B	Pos Mur platre papier peint-Mur1	Bas Gauche	Plâtre	Papier peint	3,19 mg/cm²	Non dégradé	Inconnu
590	C	Pos Mur platre papier peint-Mur1	Haut Gauche	Plâtre	Papier peint	3,59 mg/cm²	Non dégradé	Inconnu
591	C	Pos Mur platre papier peint-Mur1	Centre Gauche	Plâtre	Papier peint	4,98 mg/cm²	Non dégradé	Inconnu
592	C	Pos Mur platre papier peint-Mur1	Centre Gauche	Plâtre	Papier peint	4,44 mg/cm²	Non dégradé	Inconnu
593	D	Pos Mur platre papier peint-Mur1	Bas Gauche	Plâtre	Papier peint	4,7 mg/cm²	Non dégradé	Inconnu
594	D	Pos Mur platre papier peint-Mur1	Centre Centre	Plâtre	Papier peint	4,72 mg/cm²	Non dégradé	Inconnu
595	D	Pos Mur platre papier peint-Mur1	Bas Gauche	Plâtre	Papier peint	3,63 mg/cm²	Non dégradé	Inconnu



N° de Mesure	Zone	Unité de diagnostic (UD)	Localisation de la mesure	Substrat	Revêtement	Valeurs ou constat visuel	Etat de conservation	Travaux envisagés
<b>RDC BAT 8 - Vol 144</b>								
605	B	Pos Mur Bois peint-Mur1	Haut Droite	Bois	Peinture	0,44 mg/cm²	Non dégradé	Inconnu
606	B	Pos Mur Bois peint-Mur1	Centre Droite	Bois	Peinture	0,42 mg/cm²	Non dégradé	Inconnu
607	B	Pos Mur Bois peint-Mur1	Haut Centre	Bois	Peinture	0,29 mg/cm²	Non dégradé	Inconnu
608	C	Pos Mur Bois peint-Mur1	Haut Gauche	Bois	Peinture	0,27 mg/cm²	Non dégradé	Inconnu
609	C	Pos Mur Bois peint-Mur1	Centre Centre	Bois	Peinture	0,45 mg/cm²	Non dégradé	Inconnu
610	C	Pos Mur Bois peint-Mur1	Haut Gauche	Bois	Peinture	0,21 mg/cm²	Non dégradé	Inconnu
611	D	Pos Mur Bois peint-Mur1	Centre Centre	Bois	Peinture	0,39 mg/cm²	Non dégradé	Inconnu
612	D	Pos Mur Bois peint-Mur1	Bas Centre	Bois	Peinture	0,23 mg/cm²	Non dégradé	Inconnu
613	D	Pos Mur Bois peint-Mur1	Centre Gauche	Bois	Peinture	0,22 mg/cm²	Non dégradé	Inconnu
614	A	Pos Mur Bois peint-Mur1	Bas Centre	Bois	Peinture	0,15 mg/cm²	Non dégradé	Inconnu
615	A	Pos Mur Bois peint-Mur1	Haut Droite	Bois	Peinture	0,4 mg/cm²	Non dégradé	Inconnu
616	A	Pos Mur Bois peint-Mur1	Haut Centre	Bois	Peinture	0,42 mg/cm²	Non dégradé	Inconnu
617	C	Sol linoleum (Sol)-Sol1	Bas Gauche	Béton	Peinture	Non mesuré	-	Inconnu
624	C	Fenêtre PVC brut (Dormant)-Fe1	Centre Droite	Pvc	Brut	Non mesuré	-	Inconnu
625	C	Fenêtre PVC brut (Volet)-Fe1	Centre Centre	Pvc	Brut	Non mesuré	-	Inconnu
626	C	Fenêtre PVC brut (Ouvrant)-Fe1	Haut Droite	Pvc	Brut	Non mesuré	-	Inconnu
627	C	Fenêtre PVC brut (Dormant extérieur)-Fe1	Haut Droite	Pvc	Brut	Non mesuré	-	Inconnu
628	C	Fenêtre PVC brut (Ouvrant extérieur)-Fe1	Bas Centre	Pvc	Brut	Non mesuré	-	Inconnu
629	C	Pos radiateur métal peint (Radiateur )-Radiateur1	Haut Gauche	Métal	Peinture	0,4 mg/cm²	Non dégradé	Inconnu
630	C	Pos radiateur métal peint (Radiateur )-Radiateur1	Centre Gauche	Métal	Peinture	0,5 mg/cm²	Non dégradé	Inconnu
631	C	Pos radiateur métal peint (Radiateur )-Radiateur1	Centre Centre	Métal	Peinture	0,43 mg/cm²	Non dégradé	Inconnu
632	C	Fenêtre PVC brut (Dormant)-Fe2	Centre Gauche	Pvc	Brut	Non mesuré	-	Inconnu
633	C	Fenêtre PVC brut (Volet)-Fe2	Centre Centre	Pvc	Brut	Non mesuré	-	Inconnu

N° de Mesure	Zone	Unité de diagnostic (UD)	Localisation de la mesure	Substrat	Revêtement	Valeurs ou constat visuel	Etat de conservation	Travaux envisagés
<b>RDC BAT 8 - Vol 144</b>								
634	C	Fenêtre PVC brut (Ouvrant)-Fe2	Centre Droite	Pvc	Brut	Non mesuré	-	Inconnu
635	C	Fenêtre PVC brut (Dormant extérieur)-Fe2	Haut Droite	Pvc	Brut	Non mesuré	-	Inconnu
636	C	Fenêtre PVC brut (Ouvrant extérieur)-Fe2	Centre Centre	Pvc	Brut	Non mesuré	-	Inconnu
641	B	Plinthe Carrelage brut-Plinthe1	Centre Gauche	Carrelage	Brut	Non mesuré	-	Inconnu
642	C	Plinthe Carrelage brut-Plinthe1	Bas Centre	Carrelage	Brut	Non mesuré	-	Inconnu
643	D	Plinthe Carrelage brut-Plinthe1	Haut Droite	Carrelage	Brut	Non mesuré	-	Inconnu
644	A	Plinthe Carrelage brut-Plinthe1	Bas Gauche	Carrelage	Brut	Non mesuré	-	Inconnu
2484	C	Plafond plâtre peint-Plafond1	Bas Gauche	Plâtre	Peinture	0,06 mg/cm²	Non dégradé	Inconnu
2485	C	Plafond plâtre peint-Plafond1	Centre Gauche	Plâtre	Peinture	0,05 mg/cm²	Non dégradé	Inconnu
2486	C	Plafond plâtre peint-Plafond1	Haut Centre	Plâtre	Peinture	0,01 mg/cm²	Non dégradé	Inconnu
Nombre total d'unités de Diagnostic : 18								

N° de Mesure	Zone	Unité de diagnostic (UD)	Localisation de la mesure	Substrat	Revêtement	Valeurs ou constat visuel	Etat de conservation	Travaux envisagés
<b>RDC BAT 8 - Vol 145</b>								
461	D	Porte bois peint (Dormant)-Po1	Haut Droite	Bois	Peinture	0,04 mg/cm²	Non dégradé	Inconnu
462	D	Porte bois peint (Dormant)-Po1	Bas Gauche	Bois	Peinture	0,07 mg/cm²	Non dégradé	Inconnu
463	D	Porte bois peint (Dormant)-Po1	Bas Gauche	Bois	Peinture	0,08 mg/cm²	Non dégradé	Inconnu
464	D	Porte bois peint (Ouvrant)-Po1	Bas Droite	Bois	Peinture	0,08 mg/cm²	Non dégradé	Inconnu
465	D	Porte bois peint (Ouvrant)-Po1	Centre Droite	Bois	Peinture	0,02 mg/cm²	Non dégradé	Inconnu
466	D	Porte bois peint (Ouvrant)-Po1	Centre Gauche	Bois	Peinture	0,04 mg/cm²	Non dégradé	Inconnu
496	C	Plinthe Carrelage brut-Plinthe1	Haut Droite	Carrelage	Brut	Non mesuré	-	Inconnu
497	B	Plinthe Carrelage brut-Plinthe1	Centre Gauche	Carrelage	Brut	Non mesuré	-	Inconnu
498	A	Plinthe Carrelage brut-Plinthe1	Bas Centre	Carrelage	Brut	Non mesuré	-	Inconnu

N° de Mesure	Zone	Unité de diagnostic (UD)	Localisation de la mesure	Substrat	Revêtement	Valeurs ou constat visuel	Etat de conservation	Travaux envisagés
<b>RDC BAT 8 - Vol 145</b>								
499	D	Plinthe Carrelage brut-Plinthe1	Bas Gauche	Carrelage	Brut	Non mesuré	-	Inconnu
500	D	Carrelage brut-Carrelage1	Centre Gauche	Carrelage	Brut	Non mesuré	-	Inconnu
501	B	Plafond béton peint -Plafond1	Bas Centre	Béton	Peinture	0,02 mg/cm²	Non dégradé	Inconnu
502	B	Plafond béton peint -Plafond1	Bas Centre	Béton	Peinture	0,02 mg/cm²	Non dégradé	Inconnu
503	B	Plafond béton peint -Plafond1	Haut Gauche	Béton	Peinture	0,01 mg/cm²	Non dégradé	Inconnu
516	D	Escalier droit bois peint (Contre marche)-Et1	Bas Droite	Bois	Peinture	0,07 mg/cm²	Non dégradé	Inconnu
517	D	Escalier droit bois peint (Contre marche)-Et1	Haut Centre	Bois	Peinture	0,03 mg/cm²	Non dégradé	Inconnu
518	D	Escalier droit bois peint (Contre marche)-Et1	Haut Centre	Bois	Peinture	0,04 mg/cm²	Non dégradé	Inconnu
519	D	Escalier droit bois peint (Limon)-Et1	Haut Droite	Bois	Peinture	0,06 mg/cm²	Non dégradé	Inconnu
520	D	Escalier droit bois peint (Limon)-Et1	Haut Droite	Bois	Peinture	0,07 mg/cm²	Non dégradé	Inconnu
521	D	Escalier droit bois peint (Limon)-Et1	Bas Gauche	Bois	Peinture	0,03 mg/cm²	Non dégradé	Inconnu
522	D	Escalier droit bois peint (Garde corps)-Et1	Bas Centre	Bois	Peinture	0,06 mg/cm²	Non dégradé	Inconnu
523	D	Escalier droit bois peint (Garde corps)-Et1	Bas Droite	Bois	Peinture	0,07 mg/cm²	Non dégradé	Inconnu
524	D	Escalier droit bois peint (Garde corps)-Et1	Bas Centre	Bois	Peinture	0,04 mg/cm²	Non dégradé	Inconnu
525	D	Escalier droit bois peint (Marche)-Et1	Bas Droite	Bois	Peinture	0,08 mg/cm²	Non dégradé	Inconnu
526	D	Escalier droit bois peint (Marche)-Et1	Centre Droite	Bois	Peinture	0,04 mg/cm²	Non dégradé	Inconnu
527	D	Escalier droit bois peint (Marche)-Et1	Centre Droite	Bois	Peinture	0,08 mg/cm²	Non dégradé	Inconnu
528	D	pos crep 7 9Rembarde metal peint (Cloture)-Rembarde1	Haut Centre	Bois	Peinture	4,43 mg/cm²	Non dégradé	Inconnu
529	C	Mur platre peint-Mur1	Bas Centre	Plâtre	Peinture	0,04 mg/cm²	Non dégradé	Inconnu
530	C	Mur platre peint-Mur1	Centre Centre	Plâtre	Peinture	0,02 mg/cm²	Non dégradé	Inconnu
531	C	Mur platre peint-Mur1	Haut Droite	Plâtre	Peinture	0,04 mg/cm²	Non dégradé	Inconnu
532	B	Mur platre peint-Mur1	Centre Gauche	Plâtre	Peinture	0,08 mg/cm²	Non dégradé	Inconnu

N° de Mesure	Zone	Unité de diagnostic (UD)	Localisation de la mesure	Substrat	Revêtement	Valeurs ou constat visuel	Etat de conservation	Travaux envisagés
<b>RDC BAT 8 - Vol 145</b>								
533	B	Mur platre peint-Mur1	Centre Gauche	Plâtre	Peinture	0,08 mg/cm²	Non dégradé	Inconnu
534	B	Mur platre peint-Mur1	Haut Droite	Plâtre	Peinture	0,05 mg/cm²	Non dégradé	Inconnu
535	A	Mur platre peint-Mur1	Haut Droite	Plâtre	Peinture	0,09 mg/cm²	Non dégradé	Inconnu
536	A	Mur platre peint-Mur1	Haut Droite	Plâtre	Peinture	0,07 mg/cm²	Non dégradé	Inconnu
537	A	Mur platre peint-Mur1	Centre Droite	Plâtre	Peinture	0,07 mg/cm²	Non dégradé	Inconnu
538	D	Mur platre peint-Mur1	Centre Centre	Plâtre	Peinture	0,02 mg/cm²	Non dégradé	Inconnu
539	D	Mur platre peint-Mur1	Bas Centre	Plâtre	Peinture	0,06 mg/cm²	Non dégradé	Inconnu
540	D	Mur platre peint-Mur1	Bas Gauche	Plâtre	Peinture	0,02 mg/cm²	Non dégradé	Inconnu
541	D	PosPorte bois peint (Volet)-Po1	Centre Centre			0,19 mg/cm²		Inconnu
542	D	PosPorte bois peint (Volet)-Po1	Bas Droite			0,11 mg/cm²		Inconnu
543	D	PosPorte bois peint (Volet)-Po1	Centre Centre			0,31 mg/cm²		Inconnu
544	D	PosPorte bois peint (Ouvrant extérieur)-Po1	Bas Gauche			0,25 mg/cm²		Inconnu
545	D	PosPorte bois peint (Ouvrant extérieur)-Po1	Bas Centre			0,08 mg/cm²		Inconnu
546	D	PosPorte bois peint (Ouvrant extérieur)-Po1	Bas Droite			0,17 mg/cm²		Inconnu
547	D	PosPorte bois peint (Ouvrant)-Po1	Bas Gauche	Bois	Peinture	0,81 mg/cm²	Non dégradé	Inconnu
548	D	PosPorte bois peint (Ouvrant)-Po1	Centre Gauche	Bois	Peinture	0,11 mg/cm²	Non dégradé	Inconnu
549	D	PosPorte bois peint (Ouvrant)-Po1	Haut Droite	Bois	Peinture	0,74 mg/cm²	Non dégradé	Inconnu
550	D	PosPorte bois peint (Embrasure)-Po1	Bas Centre			0,15 mg/cm²		Inconnu
551	D	PosPorte bois peint (Embrasure)-Po1	Haut Droite			0,47 mg/cm²		Inconnu
552	D	PosPorte bois peint (Embrasure)-Po1	Haut Droite			0,17 mg/cm²		Inconnu
553	D	PosPorte bois peint (Dormant)-Po1	Haut Droite	Bois	Peinture	0,46 mg/cm²	Non dégradé	Inconnu
554	D	PosPorte bois peint (Dormant)-Po1	Centre Gauche	Bois	Peinture	0,27 mg/cm²	Non dégradé	Inconnu
555	D	PosPorte bois peint (Dormant)-Po1	Bas Droite	Bois	Peinture	0,15 mg/cm²	Non dégradé	Inconnu

N° de Mesure	Zone	Unité de diagnostic (UD)	Localisation de la mesure	Substrat	Revêtement	Valeurs ou constat visuel	Etat de conservation	Travaux envisagés
<b>RDC BAT 8 - Vol 145</b>								
556	B	Porte bois peint (Dormant)-Po1	Bas Gauche	Bois	Peinture	0,08 mg/cm²	Non dégradé	Inconnu
557	B	Porte bois peint (Dormant)-Po1	Haut Gauche	Bois	Peinture	0,07 mg/cm²	Non dégradé	Inconnu
558	B	Porte bois peint (Dormant)-Po1	Bas Droite	Bois	Peinture	0,02 mg/cm²	Non dégradé	Inconnu
559	B	Porte bois peint (Ouvrant)-Po1	Bas Gauche	Bois	Peinture	0,07 mg/cm²	Non dégradé	Inconnu
560	B	Porte bois peint (Ouvrant)-Po1	Bas Droite	Bois	Peinture	0,04 mg/cm²	Non dégradé	Inconnu
561	B	Porte bois peint (Ouvrant)-Po1	Centre Gauche	Bois	Peinture	0,08 mg/cm²	Non dégradé	Inconnu
562	C	Porte bois peint (Dormant)-Po1	Haut Centre	Bois	Peinture	0,07 mg/cm²	Non dégradé	Inconnu
563	C	Porte bois peint (Dormant)-Po1	Bas Centre	Bois	Peinture	0,04 mg/cm²	Non dégradé	Inconnu
564	C	Porte bois peint (Dormant)-Po1	Haut Droite	Bois	Peinture	0,05 mg/cm²	Non dégradé	Inconnu
565	C	Porte bois peint (Ouvrant)-Po1	Haut Gauche	Bois	Peinture	0,07 mg/cm²	Non dégradé	Inconnu
566	C	Porte bois peint (Ouvrant)-Po1	Centre Droite	Bois	Peinture	0,04 mg/cm²	Non dégradé	Inconnu
567	C	Porte bois peint (Ouvrant)-Po1	Haut Gauche	Bois	Peinture	0,01 mg/cm²	Non dégradé	Inconnu
568	A	Porte métal brut (Dormant extérieur)-Po1	Haut Droite	Métal	Brut	Non mesuré	-	Inconnu
569	A	Porte métal brut (Ouvrant extérieur)-Po1	Centre Gauche	Métal	Brut	Non mesuré	-	Inconnu
570	A	Porte métal brut (Dormant)-Po1	Haut Centre	Métal	Brut	Non mesuré	-	Inconnu
571	A	Porte métal brut (Ouvrant)-Po1	Bas Gauche	Métal	Brut	Non mesuré	-	Inconnu
Nombre total d'unités de Diagnostic :		18						
N° de Mesure	Zone	Unité de diagnostic (UD)	Localisation de la mesure	Substrat	Revêtement	Valeurs ou constat visuel	Etat de conservation	Travaux envisagés
<b>RDC BAT 8 - Vol 149</b>								
656	D	Sol linoleum (Sol)-Sol1	Centre Droite	Béton	Peinture	Non mesuré	-	Inconnu
657	B	Pos radiateur métal peint (Radiateur )-Radiateur1	Bas Centre	Métal	Peinture	0,2 mg/cm²	Non dégradé	Inconnu
658	B	Pos radiateur métal peint (Radiateur )-Radiateur1	Haut Gauche	Métal	Peinture	0,17 mg/cm²	Non dégradé	Inconnu

N° de Mesure	Zone	Unité de diagnostic (UD)	Localisation de la mesure	Substrat	Revêtement	Valeurs ou constat visuel	Etat de conservation	Travaux envisagés
<b>RDC BAT 8 - Vol 149</b>								
659	B	Pos radiateur métal peint (Radiateur )-Radiateur1	Haut Centre	Métal	Peinture	0,32 mg/cm²	Non dégradé	Inconnu
660	B	Pos radiateur métal peint (Radiateur )-Radiateur2	Bas Gauche	Métal	Peinture	0,13 mg/cm²	Non dégradé	Inconnu
661	B	Pos radiateur métal peint (Radiateur )-Radiateur2	Centre Droite	Métal	Peinture	0,11 mg/cm²	Non dégradé	Inconnu
662	B	Pos radiateur métal peint (Radiateur )-Radiateur2	Centre Droite	Métal	Peinture	0,37 mg/cm²	Non dégradé	Inconnu
663	D	Mur plâtre peint-Mur1	Haut Centre	Plâtre	Peinture	0,04 mg/cm²	Non dégradé	Inconnu
664	D	Mur plâtre peint-Mur1	Bas Gauche	Plâtre	Peinture	0,03 mg/cm²	Non dégradé	Inconnu
665	D	Mur plâtre peint-Mur1	Bas Gauche	Plâtre	Peinture	0,06 mg/cm²	Non dégradé	Inconnu
666	A	Mur plâtre peint-Mur1	Haut Gauche	Plâtre	Peinture	0,02 mg/cm²	Non dégradé	Inconnu
667	A	Mur plâtre peint-Mur1	Haut Droite	Plâtre	Peinture	0,06 mg/cm²	Non dégradé	Inconnu
668	A	Mur plâtre peint-Mur1	Centre Droite	Plâtre	Peinture	0,06 mg/cm²	Non dégradé	Inconnu
669	B	Mur plâtre peint-Mur1	Bas Gauche	Plâtre	Peinture	0,03 mg/cm²	Non dégradé	Inconnu
670	B	Mur plâtre peint-Mur1	Bas Centre	Plâtre	Peinture	0,05 mg/cm²	Non dégradé	Inconnu
671	B	Mur plâtre peint-Mur1	Haut Centre	Plâtre	Peinture	0,01 mg/cm²	Non dégradé	Inconnu
672	D	Plinthe Carrelage brut-Plinthe1	Centre Gauche	Carrelage	Brut	Non mesuré	-	Inconnu
673	A	Plinthe Carrelage brut-Plinthe1	Bas Gauche	Carrelage	Brut	Non mesuré	-	Inconnu
674	B	Plinthe Carrelage brut-Plinthe1	Centre Droite	Carrelage	Brut	Non mesuré	-	Inconnu
675	C	Plinthe Carrelage brut-Plinthe1	Haut Gauche	Carrelage	Brut	Non mesuré	-	Inconnu
676	C	Mur plâtre peint-Mur1	Centre Centre	Plâtre	Peinture	0,03 mg/cm²	Non dégradé	Inconnu
677	C	Mur plâtre peint-Mur1	Haut Gauche	Plâtre	Peinture	0,02 mg/cm²	Non dégradé	Inconnu
678	C	Mur plâtre peint-Mur1	Centre Gauche	Plâtre	Peinture	0,03 mg/cm²	Non dégradé	Inconnu
679	A	Porte bois peint (Dormant)-Po1	Haut Droite	Bois	Peinture	0,01 mg/cm²	Non dégradé	Inconnu
680	A	Porte bois peint (Dormant)-Po1	Centre Centre	Bois	Peinture	0,08 mg/cm²	Non dégradé	Inconnu
681	A	Porte bois peint (Dormant)-Po1	Bas Droite	Bois	Peinture	0,02 mg/cm²	Non dégradé	Inconnu



N° de Mesure	Zone	Unité de diagnostic (UD)	Localisation de la mesure	Substrat	Revêtement	Valeurs ou constat visuel	Etat de conservation	Travaux envisagés
<b>RDC BAT 8 - Vol 149</b>								
682	A	Porte bois peint (Ouvrant)-Po1	Centre Droite	Bois	Peinture	0,07 mg/cm²	Non dégradé	Inconnu
683	A	Porte bois peint (Ouvrant)-Po1	Haut Centre	Bois	Peinture	0,06 mg/cm²	Non dégradé	Inconnu
684	A	Porte bois peint (Ouvrant)-Po1	Centre Centre	Bois	Peinture	0,04 mg/cm²	Non dégradé	Inconnu
685	C	Porte bois peint (Dormant)-Po1	Centre Centre	Bois	Peinture	0,06 mg/cm²	Non dégradé	Inconnu
686	C	Porte bois peint (Dormant)-Po1	Centre Centre	Bois	Peinture	0,07 mg/cm²	Non dégradé	Inconnu
687	C	Porte bois peint (Dormant)-Po1	Centre Droite	Bois	Peinture	0,04 mg/cm²	Non dégradé	Inconnu
688	C	Porte bois peint (Ouvrant)-Po1	Haut Centre	Bois	Peinture	0,03 mg/cm²	Non dégradé	Inconnu
689	C	Porte bois peint (Ouvrant)-Po1	Bas Droite	Bois	Peinture	0,02 mg/cm²	Non dégradé	Inconnu
690	C	Porte bois peint (Ouvrant)-Po1	Bas Gauche	Bois	Peinture	0,06 mg/cm²	Non dégradé	Inconnu
691	D	Porte Verre (Dormant)-Po1	Bas Centre	Autre	Brut	Non mesuré	-	Inconnu
692	D	Porte Verre (Ouvrant)-Po1	Bas Droite	Bois	Brut	Non mesuré	-	Inconnu
693	D	Porte Verre (Dormant extérieur)-Po1	Haut Centre	Bois	Brut	Non mesuré	-	Inconnu
694	D	Porte Verre (Ouvrant extérieur)-Po1	Bas Gauche	Bois	Brut	Non mesuré	-	Inconnu
777	B	Fenêtre PVC brut (Dormant)-Fe1	Bas Centre	Pvc	Brut	Non mesuré	-	Inconnu
778	B	Fenêtre PVC brut (Volet)-Fe1	Haut Droite	Pvc	Brut	Non mesuré	-	Inconnu
779	B	Fenêtre PVC brut (Ouvrant)-Fe1	Haut Droite	Pvc	Brut	Non mesuré	-	Inconnu
780	B	Fenêtre PVC brut (Dormant extérieur)-Fe1	Centre Gauche	Pvc	Brut	Non mesuré	-	Inconnu
781	B	Fenêtre PVC brut (Ouvrant extérieur)-Fe1	Bas Droite	Pvc	Brut	Non mesuré	-	Inconnu
782	B	Fenêtre PVC brut (Dormant)-Fe2	Haut Centre	Pvc	Brut	Non mesuré	-	Inconnu
783	B	Fenêtre PVC brut (Volet)-Fe2	Bas Droite	Pvc	Brut	Non mesuré	-	Inconnu
784	B	Fenêtre PVC brut (Ouvrant)-Fe2	Centre Droite	Pvc	Brut	Non mesuré	-	Inconnu
785	B	Fenêtre PVC brut (Dormant extérieur)-Fe2	Centre Droite	Pvc	Brut	Non mesuré	-	Inconnu
786	B	Fenêtre PVC brut (Ouvrant extérieur)-Fe2	Centre Centre	Pvc	Brut	Non mesuré	-	Inconnu

N° de Mesure	Zone	Unité de diagnostic (UD)	Localisation de la mesure	Substrat	Revêtement	Valeurs ou constat visuel	Etat de conservation	Travaux envisagés
<b>RDC BAT 8 - Vol 149</b>								
2501	D	Plafond plâtre peint-Plafond1	Haut Gauche	Plâtre	Peinture	0,05 mg/cm²	Non dégradé	Inconnu
2502	D	Plafond plâtre peint-Plafond1	Bas Gauche	Plâtre	Peinture	0,04 mg/cm²	Non dégradé	Inconnu
2503	D	Plafond plâtre peint-Plafond1	Centre Droite	Plâtre	Peinture	0,07 mg/cm²	Non dégradé	Inconnu
Nombre total d'unités de Diagnostic : 20								

N° de Mesure	Zone	Unité de diagnostic (UD)	Localisation de la mesure	Substrat	Revêtement	Valeurs ou constat visuel	Etat de conservation	Travaux envisagés
-----------------	------	--------------------------	------------------------------	----------	------------	------------------------------	----------------------	-------------------

**RDC BAT 8 - Vol 150**

645	A	Plafond faux plafond-Plafond1	Centre Centre	Pierre	Brut	Non mesuré	-	Inconnu
646	A	Carrelage brut-Carrelage1	Centre Gauche	Carrelage	Brut	Non mesuré	-	Inconnu
647	A	Mur plâtre peint-Mur1	Haut Gauche	Plâtre	Peinture	0,03 mg/cm²	Non dégradé	Inconnu
648	A	Mur plâtre peint-Mur1	Centre Gauche	Plâtre	Peinture	0,03 mg/cm²	Non dégradé	Inconnu
649	A	Mur plâtre peint-Mur1	Haut Centre	Plâtre	Peinture	0,08 mg/cm²	Non dégradé	Inconnu
650	B	Mur plâtre peint-Mur1	Centre Centre	Plâtre	Peinture	0,04 mg/cm²	Non dégradé	Inconnu
651	B	Mur plâtre peint-Mur1	Haut Centre	Plâtre	Peinture	0,03 mg/cm²	Non dégradé	Inconnu
652	B	Mur plâtre peint-Mur1	Bas Droite	Plâtre	Peinture	0,05 mg/cm²	Non dégradé	Inconnu
653	A	Plinthe Carrelage brut-Plinthe1	Haut Gauche	Carrelage	Brut	Non mesuré	-	Inconnu
654	C	Plinthe Carrelage brut-Plinthe1	Centre Droite	Carrelage	Brut	Non mesuré	-	Inconnu
655	B	Plinthe Carrelage brut-Plinthe1	Bas Gauche	Carrelage	Brut	Non mesuré	-	Inconnu
695	A	Porte Verre (Dormant)-Po1	Bas Gauche	Autre	Brut	Non mesuré	-	Inconnu
696	A	Porte Verre (Ouvrant)-Po1	Bas Centre	Bois	Brut	Non mesuré	-	Inconnu
697	A	Porte Verre (Dormant extérieur)-Po1	Haut Gauche	Bois	Brut	Non mesuré	-	Inconnu
698	A	Porte Verre (Ouvrant extérieur)-Po1	Bas Gauche	Bois	Brut	Non mesuré	-	Inconnu
2490	C	Plafond plâtre peint-Plafond1	Haut Droite	Plâtre	Peinture	0,08 mg/cm²	Non dégradé	Inconnu

N° de Mesure	Zone	Unité de diagnostic (UD)	Localisation de la mesure	Substrat	Revêtement	Valeurs ou constat visuel	Etat de conservation	Travaux envisagés
<b>RDC BAT 8 - Vol 150</b>								
2491	C	Plafond platre peint-Plafond1	Bas Droite	Plâtre	Peinture	0,06 mg/cm²	Non dégradé	Inconnu
2492	C	Plafond platre peint-Plafond1	Bas Centre	Plâtre	Peinture	0,06 mg/cm²	Non dégradé	Inconnu
Nombre total d'unités de Diagnostic : 9								
N° de Mesure	Zone	Unité de diagnostic (UD)	Localisation de la mesure	Substrat	Revêtement	Valeurs ou constat visuel	Etat de conservation	Travaux envisagés
<b>RDC BAT 8 - Vol 151</b>								
699	A	Mur platre papier peint-Mur1	Bas Droite	Plâtre	Papier peint	0,06 mg/cm²	Non dégradé	Inconnu
700	A	Mur platre papier peint-Mur1	Centre Droite	Plâtre	Papier peint	0,07 mg/cm²	Non dégradé	Inconnu
701	A	Mur platre papier peint-Mur1	Bas Droite	Plâtre	Papier peint	0,09 mg/cm²	Non dégradé	Inconnu
702	B	Mur platre papier peint-Mur1	Centre Centre	Plâtre	Papier peint	0,02 mg/cm²	Non dégradé	Inconnu
703	B	Mur platre papier peint-Mur1	Haut Droite	Plâtre	Papier peint	0,06 mg/cm²	Non dégradé	Inconnu
704	B	Mur platre papier peint-Mur1	Haut Centre	Plâtre	Papier peint	0,02 mg/cm²	Non dégradé	Inconnu
705	D	Mur platre papier peint-Mur1	Bas Gauche	Plâtre	Papier peint	0,04 mg/cm²	Non dégradé	Inconnu
706	D	Mur platre papier peint-Mur1	Bas Centre	Plâtre	Papier peint	0,03 mg/cm²	Non dégradé	Inconnu
707	D	Mur platre papier peint-Mur1	Haut Centre	Plâtre	Papier peint	0,07 mg/cm²	Non dégradé	Inconnu
708	B	Carrelage brut-Carrelage1	Haut Centre	Carrelage	Brut	Non mesuré	-	Inconnu
709	A	Plinthe bois peint-Plinthe1	Haut Droite	Bois	Peinture	0,06 mg/cm²	Non dégradé	Inconnu
710	A	Plinthe bois peint-Plinthe1	Haut Gauche	Bois	Peinture	0,08 mg/cm²	Non dégradé	Inconnu
711	A	Plinthe bois peint-Plinthe1	Centre Droite	Bois	Peinture	0,08 mg/cm²	Non dégradé	Inconnu
712	D	Plinthe bois peint-Plinthe1	Centre Droite	Bois	Peinture	0,09 mg/cm²	Non dégradé	Inconnu
713	D	Plinthe bois peint-Plinthe1	Haut Droite	Bois	Peinture	0,02 mg/cm²	Non dégradé	Inconnu
714	D	Plinthe bois peint-Plinthe1	Centre Gauche	Bois	Peinture	0,06 mg/cm²	Non dégradé	Inconnu
715	C	Plinthe bois peint-Plinthe1	Haut Gauche	Bois	Peinture	0,01 mg/cm²	Non dégradé	Inconnu

N° de Mesure	Zone	Unité de diagnostic (UD)	Localisation de la mesure	Substrat	Revêtement	Valeurs ou constat visuel	Etat de conservation	Travaux envisagés
<b>RDC BAT 8 - Vol 151</b>								
716	C	Plinthe bois peint-Plinthe1	Haut Droite	Bois	Peinture	0,05 mg/cm²	Non dégradé	Inconnu
717	C	Plinthe bois peint-Plinthe1	Haut Centre	Bois	Peinture	0,02 mg/cm²	Non dégradé	Inconnu
718	B	Plinthe bois peint-Plinthe1	Bas Centre	Bois	Peinture	0,06 mg/cm²	Non dégradé	Inconnu
719	B	Plinthe bois peint-Plinthe1	Bas Centre	Bois	Peinture	0,08 mg/cm²	Non dégradé	Inconnu
720	B	Plinthe bois peint-Plinthe1	Haut Droite	Bois	Peinture	0,08 mg/cm²	Non dégradé	Inconnu
721	B	Porte bois peint (Dormant)-Po1	Haut Gauche	Bois	Peinture	0,07 mg/cm²	Non dégradé	Inconnu
722	B	Porte bois peint (Dormant)-Po1	Bas Droite	Bois	Peinture	0,06 mg/cm²	Non dégradé	Inconnu
723	B	Porte bois peint (Dormant)-Po1	Bas Droite	Bois	Peinture	0,07 mg/cm²	Non dégradé	Inconnu
724	B	Porte bois peint (Ouvrant)-Po1	Bas Droite	Bois	Peinture	0,05 mg/cm²	Non dégradé	Inconnu
725	B	Porte bois peint (Ouvrant)-Po1	Centre Droite	Bois	Peinture	0,02 mg/cm²	Non dégradé	Inconnu
726	B	Porte bois peint (Ouvrant)-Po1	Bas Droite	Bois	Peinture	0,08 mg/cm²	Non dégradé	Inconnu
727	B	Porte bois peint (Dormant)-Po2	Haut Centre	Bois	Peinture	0,07 mg/cm²	Non dégradé	Inconnu
728	B	Porte bois peint (Dormant)-Po2	Haut Centre	Bois	Peinture	0,03 mg/cm²	Non dégradé	Inconnu
729	B	Porte bois peint (Dormant)-Po2	Haut Droite	Bois	Peinture	0,04 mg/cm²	Non dégradé	Inconnu
730	B	Porte bois peint (Ouvrant)-Po2	Haut Centre	Bois	Peinture	0,08 mg/cm²	Non dégradé	Inconnu
731	B	Porte bois peint (Ouvrant)-Po2	Centre Gauche	Bois	Peinture	0,07 mg/cm²	Non dégradé	Inconnu
732	B	Porte bois peint (Ouvrant)-Po2	Bas Centre	Bois	Peinture	0,05 mg/cm²	Non dégradé	Inconnu
733	C	Porte bois peint (Dormant)-Po1	Haut Droite	Bois	Peinture	0,02 mg/cm²	Non dégradé	Inconnu
734	C	Porte bois peint (Dormant)-Po1	Haut Centre	Bois	Peinture	0,06 mg/cm²	Non dégradé	Inconnu
735	C	Porte bois peint (Dormant)-Po1	Haut Centre	Bois	Peinture	0,02 mg/cm²	Non dégradé	Inconnu
736	C	Porte bois peint (Ouvrant)-Po1	Centre Centre	Bois	Peinture	0,06 mg/cm²	Non dégradé	Inconnu
737	C	Porte bois peint (Ouvrant)-Po1	Bas Centre	Bois	Peinture	0,06 mg/cm²	Non dégradé	Inconnu
738	C	Porte bois peint (Ouvrant)-Po1	Centre Gauche	Bois	Peinture	0,07 mg/cm²	Non dégradé	Inconnu

N° de Mesure	Zone	Unité de diagnostic (UD)	Localisation de la mesure	Substrat	Revêtement	Valeurs ou constat visuel	Etat de conservation	Travaux envisagés
<b>RDC BAT 8 - Vol 151</b>								
739	B	Mur platre papier peint-Mur2	Haut Droite	Plâtre	Papier peint	0,07 mg/cm²	Non dégradé	Inconnu
740	B	Mur platre papier peint-Mur2	Haut Droite	Plâtre	Papier peint	0,07 mg/cm²	Non dégradé	Inconnu
741	B	Mur platre papier peint-Mur2	Bas Gauche	Plâtre	Papier peint	0,04 mg/cm²	Non dégradé	Inconnu
755	B	Plinthe bois peint-Plinthe2	Centre Centre	Bois	Peinture	0,04 mg/cm²	Non dégradé	Inconnu
756	B	Plinthe bois peint-Plinthe2	Bas Droite	Bois	Peinture	0,03 mg/cm²	Non dégradé	Inconnu
757	B	Plinthe bois peint-Plinthe2	Centre Gauche	Bois	Peinture	0,07 mg/cm²	Non dégradé	Inconnu
787	B	Porte bois peint (Ouvrant)-Po3	Centre Centre	Bois	Peinture	0,05 mg/cm²	Non dégradé	Inconnu
788	B	Porte bois peint (Ouvrant)-Po3	Centre Gauche	Bois	Peinture	0,01 mg/cm²	Non dégradé	Inconnu
789	B	Porte bois peint (Ouvrant)-Po3	Bas Droite	Bois	Peinture	0,09 mg/cm²	Non dégradé	Inconnu
790	B	Porte bois peint (Ouvrant extérieur)-Po3	Bas Gauche	Bois	Peinture	0,03 mg/cm²	Non dégradé	Inconnu
791	B	Porte bois peint (Ouvrant extérieur)-Po3	Centre Centre	Bois	Peinture	0,06 mg/cm²	Non dégradé	Inconnu
792	B	Porte bois peint (Ouvrant extérieur)-Po3	Haut Gauche	Bois	Peinture	0,02 mg/cm²	Non dégradé	Inconnu
793	B	Porte bois peint (Dormant extérieur)-Po3	Haut Droite	Bois	Peinture	0,03 mg/cm²	Non dégradé	Inconnu
794	B	Porte bois peint (Dormant extérieur)-Po3	Haut Droite	Bois	Peinture	0,05 mg/cm²	Non dégradé	Inconnu
795	B	Porte bois peint (Dormant extérieur)-Po3	Centre Centre	Bois	Peinture	0,02 mg/cm²	Non dégradé	Inconnu
796	B	Porte bois peint (Dormant)-Po3	Bas Centre	Bois	Peinture	0,01 mg/cm²	Non dégradé	Inconnu
797	B	Porte bois peint (Dormant)-Po3	Haut Gauche	Bois	Peinture	0,04 mg/cm²	Non dégradé	Inconnu
798	B	Porte bois peint (Dormant)-Po3	Bas Centre	Bois	Peinture	0,07 mg/cm²	Non dégradé	Inconnu
799	B	Porte bois peint (Ouvrant)-Po4	Haut Centre	Bois	Peinture	0,07 mg/cm²	Non dégradé	Inconnu
800	B	Porte bois peint (Ouvrant)-Po4	Bas Centre	Bois	Peinture	0,09 mg/cm²	Non dégradé	Inconnu
801	B	Porte bois peint (Ouvrant)-Po4	Haut Centre	Bois	Peinture	0,03 mg/cm²	Non dégradé	Inconnu
802	B	Porte bois peint (Ouvrant extérieur)-Po4	Haut Centre	Bois	Peinture	0,03 mg/cm²	Non dégradé	Inconnu
803	B	Porte bois peint (Ouvrant extérieur)-Po4	Centre Gauche	Bois	Peinture	0,04 mg/cm²	Non dégradé	Inconnu

N° de Mesure	Zone	Unité de diagnostic (UD)	Localisation de la mesure	Substrat	Revêtement	Valeurs ou constat visuel	Etat de conservation	Travaux envisagés
<b>RDC BAT 8 - Vol 151</b>								
804	B	Porte bois peint (Ouvrant extérieur)-Po4	Centre Gauche	Bois	Peinture	0,07 mg/cm²	Non dégradé	Inconnu
805	B	Porte bois peint (Dormant extérieur)-Po4	Centre Centre	Bois	Peinture	0,07 mg/cm²	Non dégradé	Inconnu
806	B	Porte bois peint (Dormant extérieur)-Po4	Haut Droite	Bois	Peinture	0,08 mg/cm²	Non dégradé	Inconnu
807	B	Porte bois peint (Dormant extérieur)-Po4	Centre Gauche	Bois	Peinture	0,08 mg/cm²	Non dégradé	Inconnu
808	B	Porte bois peint (Dormant)-Po4	Bas Gauche	Bois	Peinture	0,01 mg/cm²	Non dégradé	Inconnu
809	B	Porte bois peint (Dormant)-Po4	Haut Gauche	Bois	Peinture	0,07 mg/cm²	Non dégradé	Inconnu
810	B	Porte bois peint (Dormant)-Po4	Centre Droite	Bois	Peinture	0,06 mg/cm²	Non dégradé	Inconnu
2509	B	Plafond platre peint-Plafond1	Haut Gauche	Plâtre	Peinture	0,03 mg/cm²	Non dégradé	Inconnu
2510	B	Plafond platre peint-Plafond1	Haut Gauche	Plâtre	Peinture	0,01 mg/cm²	Non dégradé	Inconnu
2511	B	Plafond platre peint-Plafond1	Bas Centre	Plâtre	Peinture	0,05 mg/cm²	Non dégradé	Inconnu

Nombre total d'unités de Diagnostic : 15

N° de Mesure	Zone	Unité de diagnostic (UD)	Localisation de la mesure	Substrat	Revêtement	Valeurs ou constat visuel	Etat de conservation	Travaux envisagés
<b>RDC BAT 8 - Vol 152</b>								
836	A	Mur platre papier peint-Mur1	Haut Gauche	Plâtre	Papier peint	0,06 mg/cm²	Non dégradé	Inconnu
837	A	Mur platre papier peint-Mur1	Centre Gauche	Plâtre	Papier peint	0,06 mg/cm²	Non dégradé	Inconnu
838	A	Mur platre papier peint-Mur1	Haut Gauche	Plâtre	Papier peint	0,02 mg/cm²	Non dégradé	Inconnu
839	D	Mur platre papier peint-Mur1	Centre Gauche	Plâtre	Papier peint	0,02 mg/cm²	Non dégradé	Inconnu
840	D	Mur platre papier peint-Mur1	Bas Droite	Plâtre	Papier peint	0,03 mg/cm²	Non dégradé	Inconnu
841	D	Mur platre papier peint-Mur1	Centre Droite	Plâtre	Papier peint	0,05 mg/cm²	Non dégradé	Inconnu
842	B	Mur platre papier peint-Mur1	Haut Centre	Plâtre	Papier peint	0,06 mg/cm²	Non dégradé	Inconnu
843	B	Mur platre papier peint-Mur1	Haut Centre	Plâtre	Papier peint	0,05 mg/cm²	Non dégradé	Inconnu
844	B	Mur platre papier peint-Mur1	Centre Centre	Plâtre	Papier peint	0,06 mg/cm²	Non dégradé	Inconnu



N° de Mesure	Zone	Unité de diagnostic (UD)	Localisation de la mesure	Substrat	Revêtement	Valeurs ou constat visuel	Etat de conservation	Travaux envisagés
<b>RDC BAT 8 - Vol 152</b>								
845	C	Mur platre papier peint-Mur1	Bas Centre	Plâtre	Papier peint	0,03 mg/cm²	Non dégradé	Inconnu
846	C	Mur platre papier peint-Mur1	Centre Gauche	Plâtre	Papier peint	0,03 mg/cm²	Non dégradé	Inconnu
847	C	Mur platre papier peint-Mur1	Centre Gauche	Plâtre	Papier peint	0,07 mg/cm²	Non dégradé	Inconnu
848	B	Carrelage brut-Carrelage1	Centre Centre	Carrelage	Brut	Non mesuré	-	Inconnu
864	A	Plinthe bois peint-Plinthe1	Bas Gauche	Bois	Peinture	0,08 mg/cm²	Non dégradé	Inconnu
865	A	Plinthe bois peint-Plinthe1	Haut Centre	Bois	Peinture	0,09 mg/cm²	Non dégradé	Inconnu
866	A	Plinthe bois peint-Plinthe1	Bas Droite	Bois	Peinture	0,08 mg/cm²	Non dégradé	Inconnu
867	B	Plinthe bois peint-Plinthe1	Centre Droite	Bois	Peinture	0,01 mg/cm²	Non dégradé	Inconnu
868	B	Plinthe bois peint-Plinthe1	Centre Droite	Bois	Peinture	0,02 mg/cm²	Non dégradé	Inconnu
869	B	Plinthe bois peint-Plinthe1	Bas Droite	Bois	Peinture	0,03 mg/cm²	Non dégradé	Inconnu
870	C	Plinthe bois peint-Plinthe1	Centre Gauche	Bois	Peinture	0,08 mg/cm²	Non dégradé	Inconnu
871	C	Plinthe bois peint-Plinthe1	Centre Droite	Bois	Peinture	0,09 mg/cm²	Non dégradé	Inconnu
872	C	Plinthe bois peint-Plinthe1	Haut Droite	Bois	Peinture	0,04 mg/cm²	Non dégradé	Inconnu
873	D	Plinthe bois peint-Plinthe1	Haut Centre	Bois	Peinture	0,01 mg/cm²	Non dégradé	Inconnu
874	D	Plinthe bois peint-Plinthe1	Centre Droite	Bois	Peinture	0,06 mg/cm²	Non dégradé	Inconnu
875	D	Plinthe bois peint-Plinthe1	Haut Droite	Bois	Peinture	0,04 mg/cm²	Non dégradé	Inconnu
876	D	Porte bois peint (Dormant)-Po1	Centre Centre	Bois	Peinture	0,03 mg/cm²	Non dégradé	Inconnu
877	D	Porte bois peint (Dormant)-Po1	Centre Centre	Bois	Peinture	0,02 mg/cm²	Non dégradé	Inconnu
878	D	Porte bois peint (Dormant)-Po1	Bas Droite	Bois	Peinture	0,03 mg/cm²	Non dégradé	Inconnu
879	D	Porte bois peint (Ouvrant)-Po1	Bas Droite	Bois	Peinture	0,02 mg/cm²	Non dégradé	Inconnu
880	D	Porte bois peint (Ouvrant)-Po1	Centre Droite	Bois	Peinture	0,02 mg/cm²	Non dégradé	Inconnu
881	D	Porte bois peint (Ouvrant)-Po1	Bas Centre	Bois	Peinture	0,06 mg/cm²	Non dégradé	Inconnu
882	B	Porte bois peint (Dormant)-Po1	Centre Droite	Bois	Peinture	0,05 mg/cm²	Non dégradé	Inconnu

N° de Mesure	Zone	Unité de diagnostic (UD)	Localisation de la mesure	Substrat	Revêtement	Valeurs ou constat visuel	Etat de conservation	Travaux envisagés
<b>RDC BAT 8 - Vol 152</b>								
883	B	Porte bois peint (Dormant)-Po1	Haut Gauche	Bois	Peinture	0,08 mg/cm²	Non dégradé	Inconnu
884	B	Porte bois peint (Dormant)-Po1	Haut Centre	Bois	Peinture	0,04 mg/cm²	Non dégradé	Inconnu
885	B	Porte bois peint (Ouvrant)-Po1	Haut Gauche	Bois	Peinture	0,04 mg/cm²	Non dégradé	Inconnu
886	B	Porte bois peint (Ouvrant)-Po1	Centre Droite	Bois	Peinture	0,08 mg/cm²	Non dégradé	Inconnu
887	B	Porte bois peint (Ouvrant)-Po1	Centre Centre	Bois	Peinture	0,03 mg/cm²	Non dégradé	Inconnu
968	A	Porte bois peint (Dormant)-Po1	Haut Droite	Bois	Peinture	0,03 mg/cm²	Non dégradé	Inconnu
969	A	Porte bois peint (Dormant)-Po1	Haut Droite	Bois	Peinture	0,07 mg/cm²	Non dégradé	Inconnu
970	A	Porte bois peint (Dormant)-Po1	Centre Droite	Bois	Peinture	0,05 mg/cm²	Non dégradé	Inconnu
971	A	Porte bois peint (Ouvrant)-Po1	Bas Gauche	Bois	Peinture	0,07 mg/cm²	Non dégradé	Inconnu
972	A	Porte bois peint (Ouvrant)-Po1	Bas Gauche	Bois	Peinture	0,09 mg/cm²	Non dégradé	Inconnu
973	A	Porte bois peint (Ouvrant)-Po1	Centre Droite	Bois	Peinture	0,04 mg/cm²	Non dégradé	Inconnu
2517	D	Plafond plâtre peint-Plafond1	Bas Droite	Plâtre	Peinture	0,02 mg/cm²	Non dégradé	Inconnu
2518	D	Plafond plâtre peint-Plafond1	Bas Gauche	Plâtre	Peinture	0,08 mg/cm²	Non dégradé	Inconnu
2519	D	Plafond plâtre peint-Plafond1	Centre Droite	Plâtre	Peinture	0,03 mg/cm²	Non dégradé	Inconnu
Nombre total d'unités de Diagnostic :		10						
N° de Mesure	Zone	Unité de diagnostic (UD)	Localisation de la mesure	Substrat	Revêtement	Valeurs ou constat visuel	Etat de conservation	Travaux envisagés

**RDC BAT 8 - Vol 153**

811	D	Porte bois peint (Ouvrant)-Po1	Haut Droite	Bois	Peinture	0,07 mg/cm²	Non dégradé	Inconnu
812	D	Porte bois peint (Ouvrant)-Po1	Centre Centre	Bois	Peinture	0,05 mg/cm²	Non dégradé	Inconnu
813	D	Porte bois peint (Ouvrant)-Po1	Centre Gauche	Bois	Peinture	0,05 mg/cm²	Non dégradé	Inconnu
814	D	Porte bois peint (Ouvrant extérieur)-Po1	Centre Gauche	Bois	Peinture	0,09 mg/cm²	Non dégradé	Inconnu
815	D	Porte bois peint (Ouvrant extérieur)-Po1	Haut Centre	Bois	Peinture	0,06 mg/cm²	Non dégradé	Inconnu

N° de Mesure	Zone	Unité de diagnostic (UD)	Localisation de la mesure	Substrat	Revêtement	Valeurs ou constat visuel	Etat de conservation	Travaux envisagés
<b>RDC BAT 8 - Vol 153</b>								
816	D	Porte bois peint (Ouvrant extérieur)-Po1	Centre Centre	Bois	Peinture	0,09 mg/cm²	Non dégradé	Inconnu
817	D	Porte bois peint (Dormant extérieur)-Po1	Bas Gauche	Bois	Peinture	0,04 mg/cm²	Non dégradé	Inconnu
818	D	Porte bois peint (Dormant extérieur)-Po1	Centre Centre	Bois	Peinture	0,09 mg/cm²	Non dégradé	Inconnu
819	D	Porte bois peint (Dormant extérieur)-Po1	Haut Centre	Bois	Peinture	0,02 mg/cm²	Non dégradé	Inconnu
820	D	Porte bois peint (Dormant)-Po1	Bas Droite	Bois	Peinture	0,03 mg/cm²	Non dégradé	Inconnu
821	D	Porte bois peint (Dormant)-Po1	Bas Centre	Bois	Peinture	0,02 mg/cm²	Non dégradé	Inconnu
822	D	Porte bois peint (Dormant)-Po1	Haut Droite	Bois	Peinture	0,05 mg/cm²	Non dégradé	Inconnu
823	D	Mur platre papier peint-Mur1	Haut Droite	Plâtre	Papier peint	0,08 mg/cm²	Non dégradé	Inconnu
824	D	Mur platre papier peint-Mur1	Haut Droite	Plâtre	Papier peint	0,09 mg/cm²	Non dégradé	Inconnu
825	D	Mur platre papier peint-Mur1	Centre Centre	Plâtre	Papier peint	0,02 mg/cm²	Non dégradé	Inconnu
826	A	Mur platre papier peint-Mur1	Haut Droite	Plâtre	Papier peint	0,05 mg/cm²	Non dégradé	Inconnu
827	A	Mur platre papier peint-Mur1	Haut Centre	Plâtre	Papier peint	0,01 mg/cm²	Non dégradé	Inconnu
828	A	Mur platre papier peint-Mur1	Haut Gauche	Plâtre	Papier peint	0,02 mg/cm²	Non dégradé	Inconnu
829	B	Mur platre papier peint-Mur1	Haut Droite	Plâtre	Papier peint	0,01 mg/cm²	Non dégradé	Inconnu
830	B	Mur platre papier peint-Mur1	Bas Droite	Plâtre	Papier peint	0,08 mg/cm²	Non dégradé	Inconnu
831	B	Mur platre papier peint-Mur1	Bas Centre	Plâtre	Papier peint	0,05 mg/cm²	Non dégradé	Inconnu
832	C	Mur platre papier peint-Mur1	Haut Droite	Plâtre	Papier peint	0,06 mg/cm²	Non dégradé	Inconnu
833	C	Mur platre papier peint-Mur1	Centre Gauche	Plâtre	Papier peint	0,08 mg/cm²	Non dégradé	Inconnu
834	C	Mur platre papier peint-Mur1	Bas Droite	Plâtre	Papier peint	0,03 mg/cm²	Non dégradé	Inconnu
835	D	Carrelage brut-Carrelage1	Bas Gauche	Carrelage	Brut	Non mesuré	-	Inconnu
849	B	Pos radiateur métal peint (Radiateur )-Radiateur1	Haut Centre	Métal	Peinture	0,45 mg/cm²	Non dégradé	Inconnu
850	B	Pos radiateur métal peint (Radiateur )-Radiateur1	Haut Centre	Métal	Peinture	0,45 mg/cm²	Non dégradé	Inconnu
851	B	Pos radiateur métal peint (Radiateur )-Radiateur1	Centre Droite	Métal	Peinture	0,48 mg/cm²	Non dégradé	Inconnu

N° de Mesure	Zone	Unité de diagnostic (UD)	Localisation de la mesure	Substrat	Revêtement	Valeurs ou constat visuel	Etat de conservation	Travaux envisagés
-----------------	------	--------------------------	------------------------------	----------	------------	------------------------------	----------------------	-------------------

### RDC BAT 8 - Vol 153

852	D	Plinthe bois peint-Plinthe1	Centre Droite	Bois	Peinture	0,02 mg/cm²	Non dégradé	Inconnu
853	D	Plinthe bois peint-Plinthe1	Bas Centre	Bois	Peinture	0,08 mg/cm²	Non dégradé	Inconnu
854	D	Plinthe bois peint-Plinthe1	Haut Gauche	Bois	Peinture	0,06 mg/cm²	Non dégradé	Inconnu
855	A	Plinthe bois peint-Plinthe1	Haut Gauche	Bois	Peinture	0,09 mg/cm²	Non dégradé	Inconnu
856	A	Plinthe bois peint-Plinthe1	Haut Gauche	Bois	Peinture	0,08 mg/cm²	Non dégradé	Inconnu
857	A	Plinthe bois peint-Plinthe1	Haut Centre	Bois	Peinture	0,04 mg/cm²	Non dégradé	Inconnu
858	B	Plinthe bois peint-Plinthe1	Bas Gauche	Bois	Peinture	0,08 mg/cm²	Non dégradé	Inconnu
859	B	Plinthe bois peint-Plinthe1	Bas Gauche	Bois	Peinture	0,04 mg/cm²	Non dégradé	Inconnu
860	B	Plinthe bois peint-Plinthe1	Bas Centre	Bois	Peinture	0,09 mg/cm²	Non dégradé	Inconnu
861	C	Plinthe bois peint-Plinthe1	Centre Centre	Bois	Peinture	0,01 mg/cm²	Non dégradé	Inconnu
862	C	Plinthe bois peint-Plinthe1	Haut Droite	Bois	Peinture	0,09 mg/cm²	Non dégradé	Inconnu
863	C	Plinthe bois peint-Plinthe1	Centre Centre	Bois	Peinture	0,08 mg/cm²	Non dégradé	Inconnu
2512	B	Plafond platre peint-Plafond1	Bas Gauche	Plâtre	Peinture	0,07 mg/cm²	Non dégradé	Inconnu
2513	B	Plafond platre peint-Plafond1	Centre Droite	Plâtre	Peinture	0,01 mg/cm²	Non dégradé	Inconnu
2514	B	Plafond platre peint-Plafond1	Centre Gauche	Plâtre	Peinture	0,04 mg/cm²	Non dégradé	Inconnu

Nombre total d'unités de Diagnostic : 10

N° de Mesure	Zone	Unité de diagnostic (UD)	Localisation de la mesure	Substrat	Revêtement	Valeurs ou constat visuel	Etat de conservation	Travaux envisagés
-----------------	------	--------------------------	------------------------------	----------	------------	------------------------------	----------------------	-------------------

### RDC BAT 8 - Vol 154

888	A	Porte bois peint (Dormant)-Po1	Haut Droite	Bois	Peinture	0,02 mg/cm²	Non dégradé	Inconnu
889	A	Porte bois peint (Dormant)-Po1	Haut Gauche	Bois	Peinture	0,02 mg/cm²	Non dégradé	Inconnu
890	A	Porte bois peint (Dormant)-Po1	Haut Gauche	Bois	Peinture	0,02 mg/cm²	Non dégradé	Inconnu
891	A	Porte bois peint (Ouvrant)-Po1	Centre Centre	Bois	Peinture	0,05 mg/cm²	Non dégradé	Inconnu

N° de Mesure	Zone	Unité de diagnostic (UD)	Localisation de la mesure	Substrat	Revêtement	Valeurs ou constat visuel	Etat de conservation	Travaux envisagés
<b>RDC BAT 8 - Vol 154</b>								
892	A	Porte bois peint (Ouvrant)-Po1	Haut Gauche	Bois	Peinture	0,03 mg/cm²	Non dégradé	Inconnu
893	A	Porte bois peint (Ouvrant)-Po1	Haut Droite	Bois	Peinture	0,02 mg/cm²	Non dégradé	Inconnu
894	A	Mur plâtre peint-Mur1	Bas Centre	Plâtre	Peinture	0,02 mg/cm²	Non dégradé	Inconnu
895	A	Mur plâtre peint-Mur1	Haut Droite	Plâtre	Peinture	0,05 mg/cm²	Non dégradé	Inconnu
896	A	Mur plâtre peint-Mur1	Haut Gauche	Plâtre	Peinture	0,04 mg/cm²	Non dégradé	Inconnu
897	B	Mur plâtre peint-Mur1	Bas Centre	Plâtre	Peinture	0,06 mg/cm²	Non dégradé	Inconnu
898	B	Mur plâtre peint-Mur1	Centre Droite	Plâtre	Peinture	0,05 mg/cm²	Non dégradé	Inconnu
899	B	Mur plâtre peint-Mur1	Bas Centre	Plâtre	Peinture	0,02 mg/cm²	Non dégradé	Inconnu
900	C	Mur plâtre peint-Mur1	Bas Droite	Plâtre	Peinture	0,02 mg/cm²	Non dégradé	Inconnu
901	C	Mur plâtre peint-Mur1	Centre Droite	Plâtre	Peinture	0,09 mg/cm²	Non dégradé	Inconnu
902	C	Mur plâtre peint-Mur1	Bas Gauche	Plâtre	Peinture	0,06 mg/cm²	Non dégradé	Inconnu
903	D	Mur plâtre peint-Mur1	Centre Gauche	Plâtre	Peinture	0,01 mg/cm²	Non dégradé	Inconnu
904	D	Mur plâtre peint-Mur1	Haut Droite	Plâtre	Peinture	0,07 mg/cm²	Non dégradé	Inconnu
905	D	Mur plâtre peint-Mur1	Bas Centre	Plâtre	Peinture	0,02 mg/cm²	Non dégradé	Inconnu
906	A	Carrelage brut-Carrelage1	Centre Droite	Carrelage	Brut	Non mesuré	-	Inconnu
907	A	Plinthe bois peint-Plinthe1	Haut Centre	Bois	Peinture	0,02 mg/cm²	Non dégradé	Inconnu
908	A	Plinthe bois peint-Plinthe1	Centre Centre	Bois	Peinture	0,01 mg/cm²	Non dégradé	Inconnu
909	A	Plinthe bois peint-Plinthe1	Bas Centre	Bois	Peinture	0,02 mg/cm²	Non dégradé	Inconnu
910	B	Plinthe bois peint-Plinthe1	Bas Centre	Bois	Peinture	0,01 mg/cm²	Non dégradé	Inconnu
911	B	Plinthe bois peint-Plinthe1	Haut Droite	Bois	Peinture	0,05 mg/cm²	Non dégradé	Inconnu
912	B	Plinthe bois peint-Plinthe1	Haut Gauche	Bois	Peinture	0,03 mg/cm²	Non dégradé	Inconnu
913	C	Plinthe bois peint-Plinthe1	Bas Centre	Bois	Peinture	0,01 mg/cm²	Non dégradé	Inconnu
914	C	Plinthe bois peint-Plinthe1	Centre Gauche	Bois	Peinture	0,04 mg/cm²	Non dégradé	Inconnu

N° de Mesure	Zone	Unité de diagnostic (UD)	Localisation de la mesure	Substrat	Revêtement	Valeurs ou constat visuel	Etat de conservation	Travaux envisagés
<b>RDC BAT 8 - Vol 154</b>								
915	C	Plinthe bois peint-Plinthe1	Centre Droite	Bois	Peinture	0,05 mg/cm²	Non dégradé	Inconnu
916	D	Plinthe bois peint-Plinthe1	Haut Droite	Bois	Peinture	0,08 mg/cm²	Non dégradé	Inconnu
917	D	Plinthe bois peint-Plinthe1	Bas Gauche	Bois	Peinture	0,03 mg/cm²	Non dégradé	Inconnu
918	D	Plinthe bois peint-Plinthe1	Haut Centre	Bois	Peinture	0,04 mg/cm²	Non dégradé	Inconnu
919	C	Pos radiateur métal peint (Radiateur )-Radiateur1	Bas Centre	Métal	Peinture	0,12 mg/cm²	Non dégradé	Inconnu
920	C	Pos radiateur métal peint (Radiateur )-Radiateur1	Centre Droite	Métal	Peinture	0,28 mg/cm²	Non dégradé	Inconnu
921	C	Pos radiateur métal peint (Radiateur )-Radiateur1	Centre Gauche	Métal	Peinture	0,42 mg/cm²	Non dégradé	Inconnu
922	C	Fenêtre PVC brut (Dormant)-Fe1	Haut Gauche	Pvc	Brut	Non mesuré	-	Inconnu
923	C	Fenêtre PVC brut (Volet)-Fe1	Centre Gauche	Pvc	Brut	Non mesuré	-	Inconnu
924	C	Fenêtre PVC brut (Ouvrant)-Fe1	Centre Droite	Pvc	Brut	Non mesuré	-	Inconnu
925	C	Fenêtre PVC brut (Dormant extérieur)-Fe1	Centre Gauche	Pvc	Brut	Non mesuré	-	Inconnu
926	C	Fenêtre PVC brut (Ouvrant extérieur)-Fe1	Centre Centre	Pvc	Brut	Non mesuré	-	Inconnu
2532	A	Plafond platre peint-Plafond1	Haut Droite	Plâtre	Peinture	0,01 mg/cm²	Non dégradé	Inconnu
2533	A	Plafond platre peint-Plafond1	Centre Centre	Plâtre	Peinture	0,07 mg/cm²	Non dégradé	Inconnu
2534	A	Plafond platre peint-Plafond1	Bas Gauche	Plâtre	Peinture	0,09 mg/cm²	Non dégradé	Inconnu
Nombre total d'unités de Diagnostic : 12								
N° de Mesure	Zone	Unité de diagnostic (UD)	Localisation de la mesure	Substrat	Revêtement	Valeurs ou constat visuel	Etat de conservation	Travaux envisagés
<b>RDC BAT 8 - Vol 155</b>								
927	A	Carrelage brut-Carrelage1	Haut Gauche	Carrelage	Brut	Non mesuré	-	Inconnu
942	C	Mur platre papier peint-Mur1	Bas Droite	Plâtre	Papier peint	0,02 mg/cm²	Non dégradé	Inconnu
943	C	Mur platre papier peint-Mur1	Bas Centre	Plâtre	Papier peint	0,08 mg/cm²	Non dégradé	Inconnu
944	C	Mur platre papier peint-Mur1	Haut Gauche	Plâtre	Papier peint	0,07 mg/cm²	Non dégradé	Inconnu



N° de Mesure	Zone	Unité de diagnostic (UD)	Localisation de la mesure	Substrat	Revêtement	Valeurs ou constat visuel	Etat de conservation	Travaux envisagés
<b>RDC BAT 8 - Vol 155</b>								
945	D	Mur platre papier peint-Mur1	Bas Droite	Plâtre	Papier peint	0,08 mg/cm²	Non dégradé	Inconnu
946	D	Mur platre papier peint-Mur1	Bas Droite	Plâtre	Papier peint	0,07 mg/cm²	Non dégradé	Inconnu
947	D	Mur platre papier peint-Mur1	Centre Centre	Plâtre	Papier peint	0,02 mg/cm²	Non dégradé	Inconnu
948	A	Mur platre papier peint-Mur1	Bas Gauche	Plâtre	Papier peint	0,02 mg/cm²	Non dégradé	Inconnu
949	A	Mur platre papier peint-Mur1	Centre Droite	Plâtre	Papier peint	0,07 mg/cm²	Non dégradé	Inconnu
950	A	Mur platre papier peint-Mur1	Centre Gauche	Plâtre	Papier peint	0,03 mg/cm²	Non dégradé	Inconnu
951	B	Mur platre papier peint-Mur1	Bas Gauche	Plâtre	Papier peint	0,04 mg/cm²	Non dégradé	Inconnu
952	B	Mur platre papier peint-Mur1	Haut Droite	Plâtre	Papier peint	0,03 mg/cm²	Non dégradé	Inconnu
953	B	Mur platre papier peint-Mur1	Bas Gauche	Plâtre	Papier peint	0,04 mg/cm²	Non dégradé	Inconnu
980	C	Porte bois peint (Dormant)-Po1	Haut Centre	Bois	Peinture	0,03 mg/cm²	Non dégradé	Inconnu
981	C	Porte bois peint (Dormant)-Po1	Bas Centre	Bois	Peinture	0,08 mg/cm²	Non dégradé	Inconnu
982	C	Porte bois peint (Dormant)-Po1	Bas Droite	Bois	Peinture	0,08 mg/cm²	Non dégradé	Inconnu
983	C	Porte bois peint (Ouvrant)-Po1	Bas Droite	Bois	Peinture	0,09 mg/cm²	Non dégradé	Inconnu
984	C	Porte bois peint (Ouvrant)-Po1	Centre Droite	Bois	Peinture	0,04 mg/cm²	Non dégradé	Inconnu
985	C	Porte bois peint (Ouvrant)-Po1	Bas Gauche	Bois	Peinture	0,02 mg/cm²	Non dégradé	Inconnu
986	A	Porte bois peint (Dormant)-Po1	Centre Gauche	Bois	Peinture	0,07 mg/cm²	Non dégradé	Inconnu
987	A	Porte bois peint (Dormant)-Po1	Centre Gauche	Bois	Peinture	0,08 mg/cm²	Non dégradé	Inconnu
988	A	Porte bois peint (Dormant)-Po1	Haut Centre	Bois	Peinture	0,04 mg/cm²	Non dégradé	Inconnu
989	A	Porte bois peint (Ouvrant)-Po1	Centre Centre	Bois	Peinture	0,08 mg/cm²	Non dégradé	Inconnu
990	A	Porte bois peint (Ouvrant)-Po1	Haut Droite	Bois	Peinture	0,09 mg/cm²	Non dégradé	Inconnu
991	A	Porte bois peint (Ouvrant)-Po1	Haut Centre	Bois	Peinture	0,07 mg/cm²	Non dégradé	Inconnu
998	A	Plinthe bois peint-Plinthe1	Centre Gauche	Bois	Peinture	0,02 mg/cm²	Non dégradé	Inconnu
999	A	Plinthe bois peint-Plinthe1	Haut Gauche	Bois	Peinture	0,08 mg/cm²	Non dégradé	Inconnu

N° de Mesure	Zone	Unité de diagnostic (UD)	Localisation de la mesure	Substrat	Revêtement	Valeurs ou constat visuel	Etat de conservation	Travaux envisagés
<b>RDC BAT 8 - Vol 155</b>								
1000	A	Plinthe bois peint-Plinthe1	Bas Centre	Bois	Peinture	0,02 mg/cm²	Non dégradé	Inconnu
1001	B	Plinthe bois peint-Plinthe1	Centre Droite	Bois	Peinture	0,05 mg/cm²	Non dégradé	Inconnu
1002	B	Plinthe bois peint-Plinthe1	Centre Droite	Bois	Peinture	0,07 mg/cm²	Non dégradé	Inconnu
1003	B	Plinthe bois peint-Plinthe1	Centre Centre	Bois	Peinture	0,07 mg/cm²	Non dégradé	Inconnu
1004	C	Plinthe bois peint-Plinthe1	Centre Gauche	Bois	Peinture	0,05 mg/cm²	Non dégradé	Inconnu
1005	C	Plinthe bois peint-Plinthe1	Haut Droite	Bois	Peinture	0,01 mg/cm²	Non dégradé	Inconnu
1006	C	Plinthe bois peint-Plinthe1	Centre Droite	Bois	Peinture	0,02 mg/cm²	Non dégradé	Inconnu
1007	D	Plinthe bois peint-Plinthe1	Centre Droite	Bois	Peinture	0,03 mg/cm²	Non dégradé	Inconnu
1008	D	Plinthe bois peint-Plinthe1	Centre Centre	Bois	Peinture	0,01 mg/cm²	Non dégradé	Inconnu
1009	D	Plinthe bois peint-Plinthe1	Bas Centre	Bois	Peinture	0,08 mg/cm²	Non dégradé	Inconnu
2535	C	Plafond plâtre peint-Plafond1	Centre Gauche	Plâtre	Peinture	0,04 mg/cm²	Non dégradé	Inconnu
2536	C	Plafond plâtre peint-Plafond1	Bas Gauche	Plâtre	Peinture	0,06 mg/cm²	Non dégradé	Inconnu
2537	C	Plafond plâtre peint-Plafond1	Bas Droite	Plâtre	Peinture	0,04 mg/cm²	Non dégradé	Inconnu
Nombre total d'unités de Diagnostic :		9						
N° de Mesure	Zone	Unité de diagnostic (UD)	Localisation de la mesure	Substrat	Revêtement	Valeurs ou constat visuel	Etat de conservation	Travaux envisagés
<b>RDC BAT 8 - Vol 156</b>								
928	A	Carrelage brut-Carrelage1	Haut Centre	Carrelage	Brut	Non mesuré	-	Inconnu
929	A	Plafond faux plafond-Plafond1	Bas Droite	Pierre	Brut	Non mesuré	-	Inconnu
930	B	Mur plâtre papier peint-Mur1	Centre Droite	Plâtre	Papier peint	0,06 mg/cm²	Non dégradé	Inconnu
931	B	Mur plâtre papier peint-Mur1	Haut Droite	Plâtre	Papier peint	0,06 mg/cm²	Non dégradé	Inconnu
932	B	Mur plâtre papier peint-Mur1	Haut Gauche	Plâtre	Papier peint	0,05 mg/cm²	Non dégradé	Inconnu
933	C	Mur plâtre papier peint-Mur1	Bas Gauche	Plâtre	Papier peint	0,08 mg/cm²	Non dégradé	Inconnu

N° de Mesure	Zone	Unité de diagnostic (UD)	Localisation de la mesure	Substrat	Revêtement	Valeurs ou constat visuel	Etat de conservation	Travaux envisagés
<b>RDC BAT 8 - Vol 156</b>								
934	C	Mur platre papier peint-Mur1	Centre Centre	Plâtre	Papier peint	0,05 mg/cm²	Non dégradé	Inconnu
935	C	Mur platre papier peint-Mur1	Bas Droite	Plâtre	Papier peint	0,03 mg/cm²	Non dégradé	Inconnu
936	D	Mur platre papier peint-Mur1	Centre Gauche	Plâtre	Papier peint	0,08 mg/cm²	Non dégradé	Inconnu
937	D	Mur platre papier peint-Mur1	Haut Centre	Plâtre	Papier peint	0,02 mg/cm²	Non dégradé	Inconnu
938	D	Mur platre papier peint-Mur1	Centre Centre	Plâtre	Papier peint	0,06 mg/cm²	Non dégradé	Inconnu
939	A	Mur platre papier peint-Mur1	Haut Gauche	Plâtre	Papier peint	0,05 mg/cm²	Non dégradé	Inconnu
940	A	Mur platre papier peint-Mur1	Haut Centre	Plâtre	Papier peint	0,02 mg/cm²	Non dégradé	Inconnu
941	A	Mur platre papier peint-Mur1	Haut Centre	Plâtre	Papier peint	0,07 mg/cm²	Non dégradé	Inconnu
954	B	Pos Plinthe bois peint-Plinthe1	Bas Droite	Bois	Peinture	2,52 mg/cm²	Ecaillage	Inconnu
955	B	Pos Plinthe bois peint-Plinthe1	Centre Droite	Bois	Peinture	1,59 mg/cm²	Ecaillage	Inconnu
956	C	Pos Plinthe bois peint-Plinthe1	Centre Centre	Bois	Peinture	1,2 mg/cm²	Ecaillage	Inconnu
957	C	Pos Plinthe bois peint-Plinthe1	Centre Droite	Bois	Peinture	2,68 mg/cm²	Ecaillage	Inconnu
958	D	Pos Plinthe bois peint-Plinthe1	Centre Centre	Bois	Peinture	1,6 mg/cm²	Ecaillage	Inconnu
959	D	Pos Plinthe bois peint-Plinthe1	Centre Centre	Bois	Peinture	1,52 mg/cm²	Ecaillage	Inconnu
960	A	Pos Plinthe bois peint-Plinthe1	Centre Droite	Bois	Peinture	2,09 mg/cm²	Ecaillage	Inconnu
961	A	Pos Plinthe bois peint-Plinthe1	Centre Gauche	Bois	Peinture	1,32 mg/cm²	Ecaillage	Inconnu
962	B	Porte bois peint (Dormant)-Po1	Haut Droite	Bois	Peinture	0,04 mg/cm²	Non dégradé	Inconnu
963	B	Porte bois peint (Dormant)-Po1	Bas Centre	Bois	Peinture	0,05 mg/cm²	Non dégradé	Inconnu
964	B	Porte bois peint (Dormant)-Po1	Haut Droite	Bois	Peinture	0,05 mg/cm²	Non dégradé	Inconnu
965	B	Porte bois peint (Ouvrant)-Po1	Centre Droite	Bois	Peinture	0,08 mg/cm²	Non dégradé	Inconnu
966	B	Porte bois peint (Ouvrant)-Po1	Haut Droite	Bois	Peinture	0,03 mg/cm²	Non dégradé	Inconnu
967	B	Porte bois peint (Ouvrant)-Po1	Haut Droite	Bois	Peinture	0,06 mg/cm²	Non dégradé	Inconnu
974	A	Porte bois peint (Dormant)-Po1	Haut Droite	Bois	Peinture	0,08 mg/cm²	Non dégradé	Inconnu

N° de Mesure	Zone	Unité de diagnostic (UD)	Localisation de la mesure	Substrat	Revêtement	Valeurs ou constat visuel	Etat de conservation	Travaux envisagés
<b>RDC BAT 8 - Vol 156</b>								
975	A	Porte bois peint (Dormant)-Po1	Haut Droite	Bois	Peinture	0,02 mg/cm²	Non dégradé	Inconnu
976	A	Porte bois peint (Dormant)-Po1	Centre Droite	Bois	Peinture	0,02 mg/cm²	Non dégradé	Inconnu
977	A	Porte bois peint (Ouvrant)-Po1	Bas Gauche	Bois	Peinture	0,03 mg/cm²	Non dégradé	Inconnu
978	A	Porte bois peint (Ouvrant)-Po1	Bas Droite	Bois	Peinture	0,08 mg/cm²	Non dégradé	Inconnu
979	A	Porte bois peint (Ouvrant)-Po1	Bas Centre	Bois	Peinture	0,08 mg/cm²	Non dégradé	Inconnu
992	D	Porte bois peint (Dormant)-Po1	Haut Droite	Bois	Peinture	0,04 mg/cm²	Non dégradé	Inconnu
993	D	Porte bois peint (Dormant)-Po1	Centre Gauche	Bois	Peinture	0,09 mg/cm²	Non dégradé	Inconnu
994	D	Porte bois peint (Dormant)-Po1	Haut Gauche	Bois	Peinture	0,06 mg/cm²	Non dégradé	Inconnu
995	D	Porte bois peint (Ouvrant)-Po1	Centre Centre	Bois	Peinture	0,02 mg/cm²	Non dégradé	Inconnu
996	D	Porte bois peint (Ouvrant)-Po1	Centre Droite	Bois	Peinture	0,09 mg/cm²	Non dégradé	Inconnu
997	D	Porte bois peint (Ouvrant)-Po1	Centre Centre	Bois	Peinture	0,07 mg/cm²	Non dégradé	Inconnu
1010	D	Escalier tournant bois peint (Garde corps)-Et1	Haut Droite	Bois	Peinture	0,07 mg/cm²	Non dégradé	Inconnu
1011	D	Escalier tournant bois peint (Garde corps)-Et1	Bas Droite	Bois	Peinture	0,07 mg/cm²	Non dégradé	Inconnu
1012	D	Escalier tournant bois peint (Garde corps)-Et1	Haut Droite	Bois	Peinture	0,08 mg/cm²	Non dégradé	Inconnu
1013	D	Escalier tournant bois peint (Contre marche)-Et1	Haut Droite	Bois	Peinture	0,03 mg/cm²	Non dégradé	Inconnu
1014	D	Escalier tournant bois peint (Contre marche)-Et1	Haut Droite	Bois	Peinture	0,08 mg/cm²	Non dégradé	Inconnu
1015	D	Escalier tournant bois peint (Contre marche)-Et1	Haut Droite	Bois	Peinture	0,06 mg/cm²	Non dégradé	Inconnu
1016	D	Escalier tournant bois peint (Marche)-Et1	Centre Centre	Bois	Peinture	0,05 mg/cm²	Non dégradé	Inconnu
1017	D	Escalier tournant bois peint (Marche)-Et1	Bas Gauche	Bois	Peinture	0,05 mg/cm²	Non dégradé	Inconnu
1018	D	Escalier tournant bois peint (Marche)-Et1	Haut Droite	Bois	Peinture	0,04 mg/cm²	Non dégradé	Inconnu
1019	D	Escalier tournant bois peint (Limon)-Et1	Bas Centre	Bois	Peinture	0,03 mg/cm²	Non dégradé	Inconnu
1020	D	Escalier tournant bois peint (Limon)-Et1	Haut Droite	Bois	Peinture	0,06 mg/cm²	Non dégradé	Inconnu
1021	D	Escalier tournant bois peint (Limon)-Et1	Bas Droite	Bois	Peinture	0,06 mg/cm²	Non dégradé	Inconnu

N° de Mesure	Zone	Unité de diagnostic (UD)	Localisation de la mesure	Substrat	Revêtement	Valeurs ou constat visuel	Etat de conservation	Travaux envisagés
<b>RDC BAT 8 - Vol 156</b>								
<b>1022</b>	<b>D</b>	<b>pos crep 7 9Rembarde metal peint (Cloture)-Rembarde1</b>	<b>Haut Gauche</b>	<b>Bois</b>	<b>Peinture</b>	<b>4,87 mg/cm²</b>	<b>Non dégradé</b>	<b>Inconnu</b>
1023	C	Fenêtre PVC brut (Dormant)-Fe1	Centre Centre	Pvc	Brut	Non mesuré	-	Inconnu
1024	C	Fenêtre PVC brut (Volet)-Fe1	Centre Droite	Pvc	Brut	Non mesuré	-	Inconnu
1025	C	Fenêtre PVC brut (Ouvrant)-Fe1	Haut Droite	Pvc	Brut	Non mesuré	-	Inconnu
1026	C	Fenêtre PVC brut (Dormant extérieur)-Fe1	Haut Droite	Pvc	Brut	Non mesuré	-	Inconnu
1027	C	Fenêtre PVC brut (Ouvrant extérieur)-Fe1	Centre Gauche	Pvc	Brut	Non mesuré	-	Inconnu
<b>1028</b>	<b>C</b>	<b>pos crep 7 9Rembarde metal peint (Cloture)-Rembarde1</b>	<b>Bas Gauche</b>	<b>Bois</b>	<b>Peinture</b>	<b>3,73 mg/cm²</b>	<b>Non dégradé</b>	<b>Inconnu</b>
Nombre total d'unités de Diagnostic : 16								
N° de Mesure	Zone	Unité de diagnostic (UD)	Localisation de la mesure	Substrat	Revêtement	Valeurs ou constat visuel	Etat de conservation	Travaux envisagés

**RDC BAT 8 - Vol 157**

2576	F	Mur ciment peint-Mur1	Centre Centre	Ciment	Peinture	0,07 mg/cm²	Non dégradé	Inconnu
2577	F	Mur ciment peint-Mur1	Centre Gauche	Ciment	Peinture	0,05 mg/cm²	Non dégradé	Inconnu
2578	F	Mur ciment peint-Mur1	Bas Centre	Ciment	Peinture	0,08 mg/cm²	Non dégradé	Inconnu
Nombre total d'unités de Diagnostic : 1								

N° de Mesure	Zone	Unité de diagnostic (UD)	Localisation de la mesure	Substrat	Revêtement	Valeurs ou constat visuel	Etat de conservation	Travaux envisagés
<b>RDC BAT 8 - Vol 158</b>								
1242	A	Carrelage brut-Carrelage1	Haut Centre	Carrelage	Brut	Non mesuré	-	Inconnu
1252	A	Mur platre papier peint-Mur1	Bas Droite	Plâtre	Papier peint	0,01 mg/cm²	Non dégradé	Inconnu
1253	A	Mur platre papier peint-Mur1	Centre Droite	Plâtre	Papier peint	0,07 mg/cm²	Non dégradé	Inconnu
1254	A	Mur platre papier peint-Mur1	Bas Centre	Plâtre	Papier peint	0,07 mg/cm²	Non dégradé	Inconnu

N° de Mesure	Zone	Unité de diagnostic (UD)	Localisation de la mesure	Substrat	Revêtement	Valeurs ou constat visuel	Etat de conservation	Travaux envisagés
<b>RDC BAT 8 - Vol 158</b>								
1255	B	Mur platre papier peint-Mur1	Haut Droite	Plâtre	Papier peint	0,03 mg/cm²	Non dégradé	Inconnu
1256	B	Mur platre papier peint-Mur1	Bas Centre	Plâtre	Papier peint	0,09 mg/cm²	Non dégradé	Inconnu
1257	B	Mur platre papier peint-Mur1	Bas Gauche	Plâtre	Papier peint	0,03 mg/cm²	Non dégradé	Inconnu
1258	C	Mur platre papier peint-Mur1	Haut Centre	Plâtre	Papier peint	0,04 mg/cm²	Non dégradé	Inconnu
1259	C	Mur platre papier peint-Mur1	Bas Gauche	Plâtre	Papier peint	0,04 mg/cm²	Non dégradé	Inconnu
1260	C	Mur platre papier peint-Mur1	Bas Droite	Plâtre	Papier peint	0,02 mg/cm²	Non dégradé	Inconnu
1261	D	Mur platre papier peint-Mur1	Bas Droite	Plâtre	Papier peint	0,07 mg/cm²	Non dégradé	Inconnu
1262	D	Mur platre papier peint-Mur1	Haut Gauche	Plâtre	Papier peint	0,05 mg/cm²	Non dégradé	Inconnu
1263	D	Mur platre papier peint-Mur1	Haut Gauche	Plâtre	Papier peint	0,06 mg/cm²	Non dégradé	Inconnu
1264	A	Plinthe Carrelage brut-Plinthe1	Bas Centre	Carrelage	Brut	Non mesuré	-	Inconnu
1265	B	Plinthe Carrelage brut-Plinthe1	Bas Centre	Carrelage	Brut	Non mesuré	-	Inconnu
1266	C	Plinthe Carrelage brut-Plinthe1	Bas Droite	Carrelage	Brut	Non mesuré	-	Inconnu
1267	D	Plinthe Carrelage brut-Plinthe1	Haut Droite	Carrelage	Brut	Non mesuré	-	Inconnu
1268	C	Fenêtre PVC brut (Dormant)-Fe1	Bas Droite	Pvc	Brut	Non mesuré	-	Inconnu
1269	C	Fenêtre PVC brut (Volet)-Fe1	Haut Droite	Pvc	Brut	Non mesuré	-	Inconnu
1270	C	Fenêtre PVC brut (Ouvrant)-Fe1	Bas Centre	Pvc	Brut	Non mesuré	-	Inconnu
1271	C	Fenêtre PVC brut (Dormant extérieur)-Fe1	Centre Droite	Pvc	Brut	Non mesuré	-	Inconnu
1272	C	Fenêtre PVC brut (Ouvrant extérieur)-Fe1	Centre Gauche	Pvc	Brut	Non mesuré	-	Inconnu
1278	C	Pos radiateur métal peint (Radiateur )-Radiateur1	Centre Centre	Métal	Peinture	0,28 mg/cm²	Non dégradé	Inconnu
1279	C	Pos radiateur métal peint (Radiateur )-Radiateur1	Centre Centre	Métal	Peinture	0,44 mg/cm²	Non dégradé	Inconnu
1280	C	Pos radiateur métal peint (Radiateur )-Radiateur1	Centre Gauche	Métal	Peinture	0,4 mg/cm²	Non dégradé	Inconnu
1287	A	Porte bois peint (Dormant)-Po1	Centre Gauche	Bois	Peinture	0,09 mg/cm²	Non dégradé	Inconnu
1288	A	Porte bois peint (Dormant)-Po1	Haut Gauche	Bois	Peinture	0,03 mg/cm²	Non dégradé	Inconnu



N° de Mesure	Zone	Unité de diagnostic (UD)	Localisation de la mesure	Substrat	Revêtement	Valeurs ou constat visuel	Etat de conservation	Travaux envisagés
<b>RDC BAT 8 - Vol 158</b>								
1289	A	Porte bois peint (Dormant)-Po1	Haut Centre	Bois	Peinture	0,05 mg/cm²	Non dégradé	Inconnu
1290	A	Porte bois peint (Ouvrant)-Po1	Bas Gauche	Bois	Peinture	0,04 mg/cm²	Non dégradé	Inconnu
1291	A	Porte bois peint (Ouvrant)-Po1	Bas Centre	Bois	Peinture	0,06 mg/cm²	Non dégradé	Inconnu
1292	A	Porte bois peint (Ouvrant)-Po1	Haut Droite	Bois	Peinture	0,02 mg/cm²	Non dégradé	Inconnu
2648	A	Plafond platre peint-Plafond1	Haut Gauche	Plâtre	Peinture	0,06 mg/cm²	Non dégradé	Inconnu
2649	A	Plafond platre peint-Plafond1	Haut Gauche	Plâtre	Peinture	0,01 mg/cm²	Non dégradé	Inconnu
2650	A	Plafond platre peint-Plafond1	Bas Centre	Plâtre	Peinture	0,03 mg/cm²	Non dégradé	Inconnu
Nombre total d'unités de Diagnostic :		12						
N° de Mesure	Zone	Unité de diagnostic (UD)	Localisation de la mesure	Substrat	Revêtement	Valeurs ou constat visuel	Etat de conservation	Travaux envisagés

**RDC BAT 8 - Vol 159**

1273	C	Fenêtre PVC brut (Dormant)-Fe1	Haut Droite	Pvc	Brut	Non mesuré	-	Inconnu
1274	C	Fenêtre PVC brut (Volet)-Fe1	Bas Centre	Pvc	Brut	Non mesuré	-	Inconnu
1275	C	Fenêtre PVC brut (Ouvrant)-Fe1	Haut Droite	Pvc	Brut	Non mesuré	-	Inconnu
1276	C	Fenêtre PVC brut (Dormant extérieur)-Fe1	Bas Gauche	Pvc	Brut	Non mesuré	-	Inconnu
1277	C	Fenêtre PVC brut (Ouvrant extérieur)-Fe1	Centre Droite	Pvc	Brut	Non mesuré	-	Inconnu
1293	A	Porte bois peint (Dormant)-Po1	Haut Gauche	Bois	Peinture	0,04 mg/cm²	Non dégradé	Inconnu
1294	A	Porte bois peint (Dormant)-Po1	Centre Droite	Bois	Peinture	0,06 mg/cm²	Non dégradé	Inconnu
1295	A	Porte bois peint (Dormant)-Po1	Haut Centre	Bois	Peinture	0,04 mg/cm²	Non dégradé	Inconnu
1296	A	Porte bois peint (Ouvrant)-Po1	Haut Droite	Bois	Peinture	0,01 mg/cm²	Non dégradé	Inconnu
1297	A	Porte bois peint (Ouvrant)-Po1	Centre Gauche	Bois	Peinture	0,02 mg/cm²	Non dégradé	Inconnu
1298	A	Porte bois peint (Ouvrant)-Po1	Centre Gauche	Bois	Peinture	0,06 mg/cm²	Non dégradé	Inconnu
1299	C	Pos radiateur métal peint (Radiateur )-Radiateur1	Bas Centre	Métal	Peinture	0,37 mg/cm²	Non dégradé	Inconnu

N° de Mesure	Zone	Unité de diagnostic (UD)	Localisation de la mesure	Substrat	Revêtement	Valeurs ou constat visuel	Etat de conservation	Travaux envisagés
<b>RDC BAT 8 - Vol 159</b>								
1300	C	Pos radiateur métal peint (Radiateur )-Radiateur1	Centre Gauche	Métal	Peinture	0,17 mg/cm²	Non dégradé	Inconnu
1301	C	Pos radiateur métal peint (Radiateur )-Radiateur1	Haut Centre	Métal	Peinture	0,37 mg/cm²	Non dégradé	Inconnu
1302	A	Mur platre papier peint-Mur1	Bas Droite	Plâtre	Papier peint	0,03 mg/cm²	Non dégradé	Inconnu
1303	A	Mur platre papier peint-Mur1	Centre Droite	Plâtre	Papier peint	0,06 mg/cm²	Non dégradé	Inconnu
1304	A	Mur platre papier peint-Mur1	Haut Centre	Plâtre	Papier peint	0,06 mg/cm²	Non dégradé	Inconnu
1305	B	Mur platre papier peint-Mur1	Haut Gauche	Plâtre	Papier peint	0,02 mg/cm²	Non dégradé	Inconnu
1306	B	Mur platre papier peint-Mur1	Bas Centre	Plâtre	Papier peint	0,07 mg/cm²	Non dégradé	Inconnu
1307	B	Mur platre papier peint-Mur1	Haut Gauche	Plâtre	Papier peint	0,03 mg/cm²	Non dégradé	Inconnu
1308	C	Mur platre papier peint-Mur1	Centre Droite	Plâtre	Papier peint	0,07 mg/cm²	Non dégradé	Inconnu
1309	C	Mur platre papier peint-Mur1	Haut Gauche	Plâtre	Papier peint	0,01 mg/cm²	Non dégradé	Inconnu
1310	C	Mur platre papier peint-Mur1	Haut Gauche	Plâtre	Papier peint	0,08 mg/cm²	Non dégradé	Inconnu
1311	D	Mur platre papier peint-Mur1	Centre Gauche	Plâtre	Papier peint	0,08 mg/cm²	Non dégradé	Inconnu
1312	D	Mur platre papier peint-Mur1	Haut Droite	Plâtre	Papier peint	0,08 mg/cm²	Non dégradé	Inconnu
1313	D	Mur platre papier peint-Mur1	Haut Gauche	Plâtre	Papier peint	0,02 mg/cm²	Non dégradé	Inconnu
1314	A	Plinthe bois peint-Plinthe1	Bas Centre	Bois	Peinture	0,08 mg/cm²	Non dégradé	Inconnu
1315	A	Plinthe bois peint-Plinthe1	Haut Centre	Bois	Peinture	0,07 mg/cm²	Non dégradé	Inconnu
1316	A	Plinthe bois peint-Plinthe1	Bas Centre	Bois	Peinture	0,04 mg/cm²	Non dégradé	Inconnu
1317	B	Plinthe bois peint-Plinthe1	Centre Centre	Bois	Peinture	0,07 mg/cm²	Non dégradé	Inconnu
1318	B	Plinthe bois peint-Plinthe1	Haut Centre	Bois	Peinture	0,05 mg/cm²	Non dégradé	Inconnu
1319	B	Plinthe bois peint-Plinthe1	Haut Gauche	Bois	Peinture	0,04 mg/cm²	Non dégradé	Inconnu
1320	C	Plinthe bois peint-Plinthe1	Haut Centre	Bois	Peinture	0,03 mg/cm²	Non dégradé	Inconnu
1321	C	Plinthe bois peint-Plinthe1	Centre Gauche	Bois	Peinture	0,01 mg/cm²	Non dégradé	Inconnu
1322	C	Plinthe bois peint-Plinthe1	Haut Gauche	Bois	Peinture	0,09 mg/cm²	Non dégradé	Inconnu

N° de Mesure	Zone	Unité de diagnostic (UD)	Localisation de la mesure	Substrat	Revêtement	Valeurs ou constat visuel	Etat de conservation	Travaux envisagés
<b>RDC BAT 8 - Vol 159</b>								
1323	D	Plinthe bois peint-Plinthe1	Bas Droite	Bois	Peinture	0,09 mg/cm²	Non dégradé	Inconnu
1324	D	Plinthe bois peint-Plinthe1	Haut Gauche	Bois	Peinture	0,07 mg/cm²	Non dégradé	Inconnu
1325	D	Plinthe bois peint-Plinthe1	Centre Centre	Bois	Peinture	0,04 mg/cm²	Non dégradé	Inconnu
1326	A	Sol parquet bois (Sol)-Sol1	Bas Droite	Béton	Peinture	Non mesuré	-	Inconnu
1327	A	Sol parquet bois (Sol)-Sol1	Centre Droite	Béton	Peinture	0 mg/cm²	Non dégradé	Inconnu
1328	A	Sol parquet bois (Sol)-Sol1	Centre Droite	Béton	Peinture	0 mg/cm²	Non dégradé	Inconnu
1329	D	Porte bois peint (Dormant)-Po1	Bas Droite	Bois	Peinture	0,06 mg/cm²	Non dégradé	Inconnu
1330	D	Porte bois peint (Dormant)-Po1	Centre Gauche	Bois	Peinture	0,02 mg/cm²	Non dégradé	Inconnu
1331	D	Porte bois peint (Dormant)-Po1	Haut Centre	Bois	Peinture	0,01 mg/cm²	Non dégradé	Inconnu
1332	D	Porte bois peint (Ouvrant)-Po1	Bas Centre	Bois	Peinture	0,03 mg/cm²	Non dégradé	Inconnu
1333	D	Porte bois peint (Ouvrant)-Po1	Centre Droite	Bois	Peinture	0,02 mg/cm²	Non dégradé	Inconnu
1334	D	Porte bois peint (Ouvrant)-Po1	Haut Droite	Bois	Peinture	0,08 mg/cm²	Non dégradé	Inconnu
2642	A	Plafond platre peint-Plafond1	Haut Centre	Plâtre	Peinture	0,05 mg/cm²	Non dégradé	Inconnu
2643	A	Plafond platre peint-Plafond1	Haut Droite	Plâtre	Peinture	0,09 mg/cm²	Non dégradé	Inconnu
2644	A	Plafond platre peint-Plafond1	Haut Droite	Plâtre	Peinture	0,09 mg/cm²	Non dégradé	Inconnu
Nombre total d'unités de Diagnostic : 13								
N° de Mesure	Zone	Unité de diagnostic (UD)	Localisation de la mesure	Substrat	Revêtement	Valeurs ou constat visuel	Etat de conservation	Travaux envisagés
<b>RDC BAT 8 - Vol 160</b>								
1335	B	Porte bois peint (Dormant)-Po1	Bas Centre	Bois	Peinture	0,02 mg/cm²	Non dégradé	Inconnu
1336	B	Porte bois peint (Dormant)-Po1	Bas Gauche	Bois	Peinture	0,08 mg/cm²	Non dégradé	Inconnu
1337	B	Porte bois peint (Dormant)-Po1	Bas Droite	Bois	Peinture	0,09 mg/cm²	Non dégradé	Inconnu
1338	B	Porte bois peint (Ouvrant)-Po1	Haut Droite	Bois	Peinture	0,04 mg/cm²	Non dégradé	Inconnu

N° de Mesure	Zone	Unité de diagnostic (UD)	Localisation de la mesure	Substrat	Revêtement	Valeurs ou constat visuel	Etat de conservation	Travaux envisagés
<b>RDC BAT 8 - Vol 160</b>								
1339	B	Porte bois peint (Ouvrant)-Po1	Haut Droite	Bois	Peinture	0,04 mg/cm²	Non dégradé	Inconnu
1340	B	Porte bois peint (Ouvrant)-Po1	Centre Droite	Bois	Peinture	0,05 mg/cm²	Non dégradé	Inconnu
1341	C	Pos radiateur métal peint (Radiateur )-Radiateur1	Haut Droite	Métal	Peinture	0,14 mg/cm²	Non dégradé	Inconnu
1342	C	Pos radiateur métal peint (Radiateur )-Radiateur1	Haut Gauche	Métal	Peinture	0,21 mg/cm²	Non dégradé	Inconnu
1343	C	Pos radiateur métal peint (Radiateur )-Radiateur1	Bas Droite	Métal	Peinture	0,41 mg/cm²	Non dégradé	Inconnu
1344	C	Fenêtre PVC brut (Dormant)-Fe1	Centre Droite	Pvc	Brut	Non mesuré	-	Inconnu
1345	C	Fenêtre PVC brut (Volet)-Fe1	Bas Centre	Pvc	Brut	Non mesuré	-	Inconnu
1346	C	Fenêtre PVC brut (Ouvrant)-Fe1	Haut Gauche	Pvc	Brut	Non mesuré	-	Inconnu
1347	C	Fenêtre PVC brut (Dormant extérieur)-Fe1	Haut Droite	Pvc	Brut	Non mesuré	-	Inconnu
1348	C	Fenêtre PVC brut (Ouvrant extérieur)-Fe1	Haut Centre	Pvc	Brut	Non mesuré	-	Inconnu
1349	A	Pos Plinthe bois peint-Plinthe1	Centre Centre	Bois	Peinture	2,51 mg/cm²	Ecaillage	Inconnu
1350	A	Pos Plinthe bois peint-Plinthe1	Centre Centre	Bois	Peinture	2,97 mg/cm²	Ecaillage	Inconnu
1351	C	Fenêtre PVC brut (Dormant)-Fe2	Centre Centre	Pvc	Brut	Non mesuré	-	Inconnu
1352	C	Fenêtre PVC brut (Volet)-Fe2	Haut Centre	Pvc	Brut	Non mesuré	-	Inconnu
1353	C	Fenêtre PVC brut (Ouvrant)-Fe2	Bas Gauche	Pvc	Brut	Non mesuré	-	Inconnu
1354	C	Fenêtre PVC brut (Dormant extérieur)-Fe2	Centre Centre	Pvc	Brut	Non mesuré	-	Inconnu
1355	C	Fenêtre PVC brut (Ouvrant extérieur)-Fe2	Haut Gauche	Pvc	Brut	Non mesuré	-	Inconnu
1356	B	Pos Plinthe bois peint-Plinthe1	Centre Centre	Bois	Peinture	1,25 mg/cm²	Ecaillage	Inconnu
1357	B	Pos Plinthe bois peint-Plinthe1	Bas Gauche	Bois	Peinture	2,66 mg/cm²	Ecaillage	Inconnu
1358	D	Pos Plinthe bois peint-Plinthe1	Centre Centre	Bois	Peinture	1,37 mg/cm²	Ecaillage	Inconnu
1359	D	Pos Plinthe bois peint-Plinthe1	Bas Droite	Bois	Peinture	1,25 mg/cm²	Ecaillage	Inconnu
1360	A	Porte bois peint (Ouvrant)-Po1	Haut Centre	Bois	Peinture	0,23 mg/cm²	Non dégradé	Inconnu
1361	A	Porte bois peint (Ouvrant)-Po1	Centre Droite	Bois	Peinture	0,11 mg/cm²	Non dégradé	Inconnu

N° de Mesure	Zone	Unité de diagnostic (UD)	Localisation de la mesure	Substrat	Revêtement	Valeurs ou constat visuel	Etat de conservation	Travaux envisagés
<b>RDC BAT 8 - Vol 160</b>								
1362	A	Porte bois peint (Ouvrant)-Po1	Haut Droite	Bois	Peinture	0,43 mg/cm²	Non dégradé	Inconnu
1363	A	Porte bois peint (Ouvrant extérieur)-Po1	Bas Droite	Bois	Peinture	0,07 mg/cm²	Non dégradé	Inconnu
1364	A	Porte bois peint (Ouvrant extérieur)-Po1	Bas Droite	Bois	Peinture	0,07 mg/cm²	Non dégradé	Inconnu
1365	A	Porte bois peint (Dormant)-Po1	Haut Centre	Bois	Peinture	0,04 mg/cm²	Non dégradé	Inconnu
1366	A	Porte bois peint (Dormant)-Po1	Bas Gauche	Bois	Peinture	0,08 mg/cm²	Non dégradé	Inconnu
1367	A	Porte bois peint (Dormant extérieur)-Po1	Haut Centre	Bois	Peinture	0,03 mg/cm²	Non dégradé	Inconnu
1368	A	Porte bois peint (Dormant extérieur)-Po1	Centre Droite	Bois	Peinture	0,01 mg/cm²	Non dégradé	Inconnu
1378	A	Mur plâtre peint-Mur1	Centre Droite	Plâtre	Peinture	0,01 mg/cm²	Non dégradé	Inconnu
1379	A	Mur plâtre peint-Mur1	Bas Centre	Plâtre	Peinture	0,04 mg/cm²	Non dégradé	Inconnu
1380	A	Mur plâtre peint-Mur1	Haut Gauche	Plâtre	Peinture	0,02 mg/cm²	Non dégradé	Inconnu
1381	B	Mur plâtre peint-Mur1	Haut Centre	Plâtre	Peinture	0,03 mg/cm²	Non dégradé	Inconnu
1382	B	Mur plâtre peint-Mur1	Bas Centre	Plâtre	Peinture	0,01 mg/cm²	Non dégradé	Inconnu
1383	B	Mur plâtre peint-Mur1	Bas Centre	Plâtre	Peinture	0,04 mg/cm²	Non dégradé	Inconnu
1384	C	Mur plâtre peint-Mur1	Haut Droite	Plâtre	Peinture	0,07 mg/cm²	Non dégradé	Inconnu
1385	C	Mur plâtre peint-Mur1	Centre Droite	Plâtre	Peinture	0,02 mg/cm²	Non dégradé	Inconnu
1386	C	Mur plâtre peint-Mur1	Centre Gauche	Plâtre	Peinture	0,04 mg/cm²	Non dégradé	Inconnu
1387	D	Mur plâtre peint-Mur1	Haut Droite	Plâtre	Peinture	0,05 mg/cm²	Non dégradé	Inconnu
1388	D	Mur plâtre peint-Mur1	Haut Centre	Plâtre	Peinture	0,06 mg/cm²	Non dégradé	Inconnu
1389	D	Mur plâtre peint-Mur1	Bas Droite	Plâtre	Peinture	0,09 mg/cm²	Non dégradé	Inconnu
1390	C	Sol parquet bois (Sol)-Sol1	Centre Centre	Béton	Peinture	0 mg/cm²	Non dégradé	Inconnu
1391	C	Sol parquet bois (Sol)-Sol1	Haut Gauche	Béton	Peinture	0 mg/cm²	Non dégradé	Inconnu
1392	C	Sol parquet bois (Sol)-Sol1	Bas Gauche	Béton	Peinture	Non mesuré	-	Inconnu
1429	A	Cimaise bois peint (Cimaise)-Cimaise1	Centre Centre	Bois	Peinture	0,06 mg/cm²	Non dégradé	Inconnu

N° de Mesure	Zone	Unité de diagnostic (UD)	Localisation de la mesure	Substrat	Revêtement	Valeurs ou constat visuel	Etat de conservation	Travaux envisagés
<b>RDC BAT 8 - Vol 160</b>								
1430	A	Cimaise bois peint (Cimaise)-Cimaise1	Centre Centre	Bois	Peinture	0,05 mg/cm²	Non dégradé	Inconnu
1431	A	Cimaise bois peint (Cimaise)-Cimaise1	Centre Droite	Bois	Peinture	0,06 mg/cm²	Non dégradé	Inconnu
1432	B	Cimaise bois peint (Cimaise)-Cimaise1	Bas Centre	Bois	Peinture	0,03 mg/cm²	Non dégradé	Inconnu
1433	B	Cimaise bois peint (Cimaise)-Cimaise1	Centre Droite	Bois	Peinture	0,09 mg/cm²	Non dégradé	Inconnu
1434	B	Cimaise bois peint (Cimaise)-Cimaise1	Haut Gauche	Bois	Peinture	0,02 mg/cm²	Non dégradé	Inconnu
1435	C	Cimaise bois peint (Cimaise)-Cimaise1	Haut Droite	Bois	Peinture	0,04 mg/cm²	Non dégradé	Inconnu
1436	C	Cimaise bois peint (Cimaise)-Cimaise1	Centre Gauche	Bois	Peinture	0,04 mg/cm²	Non dégradé	Inconnu
1437	C	Cimaise bois peint (Cimaise)-Cimaise1	Bas Gauche	Bois	Peinture	0,07 mg/cm²	Non dégradé	Inconnu
1438	D	Cimaise bois peint (Cimaise)-Cimaise1	Haut Centre	Bois	Peinture	0,08 mg/cm²	Non dégradé	Inconnu
1439	D	Cimaise bois peint (Cimaise)-Cimaise1	Bas Gauche	Bois	Peinture	0,08 mg/cm²	Non dégradé	Inconnu
1440	D	Cimaise bois peint (Cimaise)-Cimaise1	Centre Droite	Bois	Peinture	0,04 mg/cm²	Non dégradé	Inconnu
2630	A	Plafond platre peint-Plafond1	Haut Gauche	Plâtre	Peinture	0,07 mg/cm²	Non dégradé	Inconnu
2631	A	Plafond platre peint-Plafond1	Bas Gauche	Plâtre	Peinture	0,02 mg/cm²	Non dégradé	Inconnu
2632	A	Plafond platre peint-Plafond1	Haut Droite	Plâtre	Peinture	0,08 mg/cm²	Non dégradé	Inconnu
Nombre total d'unités de Diagnostic :		21						
N° de Mesure	Zone	Unité de diagnostic (UD)	Localisation de la mesure	Substrat	Revêtement	Valeurs ou constat visuel	Etat de conservation	Travaux envisagés

**RDC BAT 8 - Vol 161**

1469	A	Plafond faux plafond-Plafond1	Centre Gauche	Pierre	Brut	Non mesuré	-	Inconnu
1476	A	Pos radiateur métal peint (Radiateur )-Radiateur1	Haut Centre	Métal	Peinture	0,37 mg/cm²	Non dégradé	Inconnu
1477	A	Pos radiateur métal peint (Radiateur )-Radiateur1	Bas Droite	Métal	Peinture	0,35 mg/cm²	Non dégradé	Inconnu
1478	A	Pos radiateur métal peint (Radiateur )-Radiateur1	Centre Droite	Métal	Peinture	0,35 mg/cm²	Non dégradé	Inconnu
1494	B	Mur platre papier peint-Mur1	Bas Centre	Plâtre	Papier peint	0,09 mg/cm²	Non dégradé	Inconnu



N° de Mesure	Zone	Unité de diagnostic (UD)	Localisation de la mesure	Substrat	Revêtement	Valeurs ou constat visuel	Etat de conservation	Travaux envisagés
<b>RDC BAT 8 - Vol 161</b>								
1495	B	Mur platre papier peint-Mur1	Haut Droite	Plâtre	Papier peint	0,01 mg/cm²	Non dégradé	Inconnu
1496	B	Mur platre papier peint-Mur1	Centre Centre	Plâtre	Papier peint	0,02 mg/cm²	Non dégradé	Inconnu
1497	C	Mur platre papier peint-Mur1	Haut Centre	Plâtre	Papier peint	0,05 mg/cm²	Non dégradé	Inconnu
1498	C	Mur platre papier peint-Mur1	Bas Centre	Plâtre	Papier peint	0,07 mg/cm²	Non dégradé	Inconnu
1499	C	Mur platre papier peint-Mur1	Bas Centre	Plâtre	Papier peint	0,02 mg/cm²	Non dégradé	Inconnu
1500	D	Mur platre papier peint-Mur1	Haut Droite	Plâtre	Papier peint	0,07 mg/cm²	Non dégradé	Inconnu
1501	D	Mur platre papier peint-Mur1	Bas Gauche	Plâtre	Papier peint	0,05 mg/cm²	Non dégradé	Inconnu
1502	D	Mur platre papier peint-Mur1	Haut Centre	Plâtre	Papier peint	0,04 mg/cm²	Non dégradé	Inconnu
1503	A	Plinthe bois peint-Plinthe 1	Haut Gauche	Bois	Peinture	0,03 mg/cm²	Non dégradé	Inconnu
1504	A	Plinthe bois peint-Plinthe 1	Bas Droite	Bois	Peinture	0,02 mg/cm²	Non dégradé	Inconnu
1505	A	Plinthe bois peint-Plinthe 1	Haut Centre	Bois	Peinture	0,05 mg/cm²	Non dégradé	Inconnu
1506	B	Plinthe bois peint-Plinthe 1	Bas Centre	Bois	Peinture	0,02 mg/cm²	Non dégradé	Inconnu
1507	B	Plinthe bois peint-Plinthe 1	Haut Droite	Bois	Peinture	0,02 mg/cm²	Non dégradé	Inconnu
1508	B	Plinthe bois peint-Plinthe 1	Haut Droite	Bois	Peinture	0,06 mg/cm²	Non dégradé	Inconnu
1512	D	Plinthe bois peint-Plinthe 1	Centre Droite	Bois	Peinture	0,03 mg/cm²	Non dégradé	Inconnu
1513	D	Plinthe bois peint-Plinthe 1	Centre Centre	Bois	Peinture	0,08 mg/cm²	Non dégradé	Inconnu
1514	D	Plinthe bois peint-Plinthe 1	Bas Droite	Bois	Peinture	0,02 mg/cm²	Non dégradé	Inconnu
1533	C	Porte bois peint (Dormant)-Po1	Bas Droite	Bois	Peinture	0,06 mg/cm²	Non dégradé	Inconnu
1534	C	Porte bois peint (Dormant)-Po1	Bas Centre	Bois	Peinture	0,08 mg/cm²	Non dégradé	Inconnu
1535	C	Porte bois peint (Dormant)-Po1	Centre Centre	Bois	Peinture	0,02 mg/cm²	Non dégradé	Inconnu
1536	C	Porte bois peint (Ouvrant)-Po1	Centre Centre	Bois	Peinture	0,07 mg/cm²	Non dégradé	Inconnu
1537	C	Porte bois peint (Ouvrant)-Po1	Centre Gauche	Bois	Peinture	0,04 mg/cm²	Non dégradé	Inconnu
1538	C	Porte bois peint (Ouvrant)-Po1	Haut Centre	Bois	Peinture	0,04 mg/cm²	Non dégradé	Inconnu

N° de Mesure	Zone	Unité de diagnostic (UD)	Localisation de la mesure	Substrat	Revêtement	Valeurs ou constat visuel	Etat de conservation	Travaux envisagés
<b>RDC BAT 8 - Vol 161</b>								
1557	A	PosPorte bois peint (Volet)-Po1	Centre Gauche			0,25 mg/cm²	Inconnu	Inconnu
1558	A	PosPorte bois peint (Volet)-Po1	Bas Droite			0,38 mg/cm²	Inconnu	Inconnu
1559	A	PosPorte bois peint (Volet)-Po1	Centre Gauche			0,48 mg/cm²	Inconnu	Inconnu
1560	A	PosPorte bois peint (Ouvrant extérieur)-Po1	Centre Centre			0,33 mg/cm²	Inconnu	Inconnu
1561	A	PosPorte bois peint (Ouvrant extérieur)-Po1	Bas Droite			0,03 mg/cm²	Inconnu	Inconnu
1562	A	PosPorte bois peint (Ouvrant extérieur)-Po1	Haut Centre			0,19 mg/cm²	Inconnu	Inconnu
1563	A	PosPorte bois peint (Ouvrant)-Po1	Haut Centre	Bois	Peinture	0,83 mg/cm²	Non dégradé	Inconnu
1564	A	PosPorte bois peint (Ouvrant)-Po1	Haut Centre	Bois	Peinture	0,76 mg/cm²	Non dégradé	Inconnu
1565	A	PosPorte bois peint (Ouvrant)-Po1	Bas Gauche	Bois	Peinture	0,46 mg/cm²	Non dégradé	Inconnu
1566	A	PosPorte bois peint (Embrasure)-Po1	Centre Centre			0,21 mg/cm²	Inconnu	Inconnu
1567	A	PosPorte bois peint (Embrasure)-Po1	Bas Centre			0,29 mg/cm²	Inconnu	Inconnu
1568	A	PosPorte bois peint (Embrasure)-Po1	Bas Droite			0,21 mg/cm²	Inconnu	Inconnu
1569	A	PosPorte bois peint (Dormant)-Po1	Bas Centre	Bois	Peinture	0,47 mg/cm²	Non dégradé	Inconnu
1570	A	PosPorte bois peint (Dormant)-Po1	Bas Centre	Bois	Peinture	0,38 mg/cm²	Non dégradé	Inconnu
1571	A	PosPorte bois peint (Dormant)-Po1	Centre Droite	Bois	Peinture	0,45 mg/cm²	Non dégradé	Inconnu
2612	A	Plafond platre peint-Plafond1	Bas Centre	Plâtre	Peinture	0,01 mg/cm²	Non dégradé	Inconnu
2613	A	Plafond platre peint-Plafond1	Bas Droite	Plâtre	Peinture	0,08 mg/cm²	Non dégradé	Inconnu
2614	A	Plafond platre peint-Plafond1	Haut Gauche	Plâtre	Peinture	0,09 mg/cm²	Non dégradé	Inconnu
Nombre total d'unités de Diagnostic :		12						
N° de Mesure	Zone	Unité de diagnostic (UD)	Localisation de la mesure	Substrat	Revêtement	Valeurs ou constat visuel	Etat de conservation	Travaux envisagés
<b>RDC BAT 8 - Vol 162</b>								
1459	C	Fenêtre PVC brut (Dormant)-Fe1	Bas Droite	Pvc	Brut	Non mesuré	-	Inconnu

N° de Mesure	Zone	Unité de diagnostic (UD)	Localisation de la mesure	Substrat	Revêtement	Valeurs ou constat visuel	Etat de conservation	Travaux envisagés
<b>RDC BAT 8 - Vol 162</b>								
1460	C	Fenêtre PVC brut (Volet)-Fe1	Bas Centre	Pvc	Brut	Non mesuré	-	Inconnu
1461	C	Fenêtre PVC brut (Ouvrant)-Fe1	Centre Centre	Pvc	Brut	Non mesuré	-	Inconnu
1462	C	Fenêtre PVC brut (Dormant extérieur)-Fe1	Centre Droite	Pvc	Brut	Non mesuré	-	Inconnu
1463	C	Fenêtre PVC brut (Ouvrant extérieur)-Fe1	Bas Gauche	Pvc	Brut	Non mesuré	-	Inconnu
1470	A	Sol parquet bois (Sol)-Sol1	Haut Gauche	Béton	Peinture	0 mg/cm²	Non dégradé	Inconnu
1471	A	Sol parquet bois (Sol)-Sol1	Bas Gauche	Béton	Peinture	0 mg/cm²	Non dégradé	Inconnu
1472	A	Sol parquet bois (Sol)-Sol1	Centre Droite	Béton	Peinture	Non mesuré	-	Inconnu
1473	C	Pos radiateur métal peint (Radiateur )-Radiateur1	Bas Gauche	Métal	Peinture	0,15 mg/cm²	Non dégradé	Inconnu
1474	C	Pos radiateur métal peint (Radiateur )-Radiateur1	Centre Centre	Métal	Peinture	0,32 mg/cm²	Non dégradé	Inconnu
1475	C	Pos radiateur métal peint (Radiateur )-Radiateur1	Centre Centre	Métal	Peinture	0,22 mg/cm²	Non dégradé	Inconnu
1479	A	Mur platre papier peint-Mur1	Haut Gauche	Plâtre	Papier peint	0,04 mg/cm²	Non dégradé	Inconnu
1480	A	Mur platre papier peint-Mur1	Centre Centre	Plâtre	Papier peint	0,04 mg/cm²	Non dégradé	Inconnu
1481	A	Mur platre papier peint-Mur1	Centre Centre	Plâtre	Papier peint	0,02 mg/cm²	Non dégradé	Inconnu
1482	B	Mur platre papier peint-Mur1	Haut Gauche	Plâtre	Papier peint	0,04 mg/cm²	Non dégradé	Inconnu
1483	B	Mur platre papier peint-Mur1	Bas Centre	Plâtre	Papier peint	0,01 mg/cm²	Non dégradé	Inconnu
1484	B	Mur platre papier peint-Mur1	Haut Droite	Plâtre	Papier peint	0,02 mg/cm²	Non dégradé	Inconnu
1485	C	Mur platre papier peint-Mur1	Bas Centre	Plâtre	Papier peint	0,08 mg/cm²	Non dégradé	Inconnu
1486	C	Mur platre papier peint-Mur1	Haut Gauche	Plâtre	Papier peint	0,08 mg/cm²	Non dégradé	Inconnu
1487	C	Mur platre papier peint-Mur1	Bas Droite	Plâtre	Papier peint	0,06 mg/cm²	Non dégradé	Inconnu
1488	D	Mur platre papier peint-Mur1	Haut Centre	Plâtre	Papier peint	0,04 mg/cm²	Non dégradé	Inconnu
1489	D	Mur platre papier peint-Mur1	Bas Centre	Plâtre	Papier peint	0,07 mg/cm²	Non dégradé	Inconnu
1490	D	Mur platre papier peint-Mur1	Bas Gauche	Plâtre	Papier peint	0,08 mg/cm²	Non dégradé	Inconnu
1509	A	Plinthe bois peint-Plinthe 1	Bas Centre	Bois	Peinture	0,07 mg/cm²	Non dégradé	Inconnu

N° de Mesure	Zone	Unité de diagnostic (UD)	Localisation de la mesure	Substrat	Revêtement	Valeurs ou constat visuel	Etat de conservation	Travaux envisagés
<b>RDC BAT 8 - Vol 162</b>								
1510	A	Plinthe bois peint-Plinthe1	Haut Centre	Bois	Peinture	0,06 mg/cm²	Non dégradé	Inconnu
1511	A	Plinthe bois peint-Plinthe1	Centre Centre	Bois	Peinture	0,04 mg/cm²	Non dégradé	Inconnu
1515	A	Plinthe bois peint-Plinthe2	Centre Droite	Bois	Peinture	0,02 mg/cm²	Non dégradé	Inconnu
1516	A	Plinthe bois peint-Plinthe2	Bas Centre	Bois	Peinture	0,02 mg/cm²	Non dégradé	Inconnu
1517	A	Plinthe bois peint-Plinthe2	Bas Droite	Bois	Peinture	0,03 mg/cm²	Non dégradé	Inconnu
1518	B	Plinthe bois peint-Plinthe1	Bas Gauche	Bois	Peinture	0,04 mg/cm²	Non dégradé	Inconnu
1519	B	Plinthe bois peint-Plinthe1	Centre Centre	Bois	Peinture	0,02 mg/cm²	Non dégradé	Inconnu
1520	B	Plinthe bois peint-Plinthe1	Haut Gauche	Bois	Peinture	0,06 mg/cm²	Non dégradé	Inconnu
1521	C	Plinthe bois peint-Plinthe1	Bas Gauche	Bois	Peinture	0,03 mg/cm²	Non dégradé	Inconnu
1522	C	Plinthe bois peint-Plinthe1	Haut Centre	Bois	Peinture	0,09 mg/cm²	Non dégradé	Inconnu
1523	C	Plinthe bois peint-Plinthe1	Bas Gauche	Bois	Peinture	0,03 mg/cm²	Non dégradé	Inconnu
1524	D	Plinthe bois peint-Plinthe1	Centre Droite	Bois	Peinture	0,03 mg/cm²	Non dégradé	Inconnu
1525	D	Plinthe bois peint-Plinthe1	Haut Droite	Bois	Peinture	0,01 mg/cm²	Non dégradé	Inconnu
1526	D	Plinthe bois peint-Plinthe1	Haut Droite	Bois	Peinture	0,08 mg/cm²	Non dégradé	Inconnu
1527	A	Porte bois peint (Dormant)-Po1	Bas Centre	Bois	Peinture	0,06 mg/cm²	Non dégradé	Inconnu
1528	A	Porte bois peint (Dormant)-Po1	Haut Centre	Bois	Peinture	0,06 mg/cm²	Non dégradé	Inconnu
1529	A	Porte bois peint (Dormant)-Po1	Centre Gauche	Bois	Peinture	0,07 mg/cm²	Non dégradé	Inconnu
1530	A	Porte bois peint (Ouvrant)-Po1	Bas Droite	Bois	Peinture	0,06 mg/cm²	Non dégradé	Inconnu
1531	A	Porte bois peint (Ouvrant)-Po1	Bas Droite	Bois	Peinture	0,08 mg/cm²	Non dégradé	Inconnu
1532	A	Porte bois peint (Ouvrant)-Po1	Centre Centre	Bois	Peinture	0,03 mg/cm²	Non dégradé	Inconnu
2621	A	Plafond platre peint-Plafond1	Haut Centre	Plâtre	Peinture	0,04 mg/cm²	Non dégradé	Inconnu
2622	A	Plafond platre peint-Plafond1	Haut Centre	Plâtre	Peinture	0,03 mg/cm²	Non dégradé	Inconnu
2623	A	Plafond platre peint-Plafond1	Haut Gauche	Plâtre	Peinture	0,02 mg/cm²	Non dégradé	Inconnu

Nombre total d'unités de Diagnostic : 13

N° de Mesure	Zone	Unité de diagnostic (UD)	Localisation de la mesure	Substrat	Revêtement	Valeurs ou constat visuel	Etat de conservation	Travaux envisagés
<b>RDC BAT 8 - Vol 163</b>								
1491	D	Mur platre papier peint-Mur1	Haut Gauche	Plâtre	Papier peint	0,07 mg/cm²	Non dégradé	Inconnu
1492	D	Mur platre papier peint-Mur1	Centre Droite	Plâtre	Papier peint	0,08 mg/cm²	Non dégradé	Inconnu
1493	D	Mur platre papier peint-Mur1	Haut Droite	Plâtre	Papier peint	0,02 mg/cm²	Non dégradé	Inconnu
1539	D	PosPorte bois peint (Volet)-Po1	Bas Gauche			0,13 mg/cm²		Inconnu
1540	D	PosPorte bois peint (Volet)-Po1	Bas Centre			0,48 mg/cm²		Inconnu
1541	D	PosPorte bois peint (Volet)-Po1	Haut Droite			0,32 mg/cm²		Inconnu
1542	D	PosPorte bois peint (Ouvrant extérieur)-Po1	Centre Droite			0,05 mg/cm²		Inconnu
1543	D	PosPorte bois peint (Ouvrant extérieur)-Po1	Bas Gauche			0,19 mg/cm²		Inconnu
1544	D	PosPorte bois peint (Ouvrant extérieur)-Po1	Centre Centre			0,14 mg/cm²		Inconnu
1545	D	PosPorte bois peint (Ouvrant)-Po1	Bas Gauche	Bois	Peinture	0,22 mg/cm²	Non dégradé	Inconnu
1546	D	PosPorte bois peint (Ouvrant)-Po1	Haut Centre	Bois	Peinture	0,69 mg/cm²	Non dégradé	Inconnu
1547	D	PosPorte bois peint (Ouvrant)-Po1	Bas Gauche	Bois	Peinture	0,73 mg/cm²	Non dégradé	Inconnu
1548	D	PosPorte bois peint (Embrasure)-Po1	Bas Droite			0,42 mg/cm²		Inconnu
1549	D	PosPorte bois peint (Embrasure)-Po1	Bas Droite			0,12 mg/cm²		Inconnu
1550	D	PosPorte bois peint (Embrasure)-Po1	Centre Centre			0,42 mg/cm²		Inconnu
1551	D	PosPorte bois peint (Dormant)-Po1	Centre Centre	Bois	Peinture	0,17 mg/cm²	Non dégradé	Inconnu
1552	D	PosPorte bois peint (Dormant)-Po1	Haut Droite	Bois	Peinture	0,16 mg/cm²	Non dégradé	Inconnu
1553	D	PosPorte bois peint (Dormant)-Po1	Haut Droite	Bois	Peinture	0,18 mg/cm²	Non dégradé	Inconnu
1629	A	Carrelage brut-Carrelage1	Bas Droite	Carrelage	Brut	Non mesuré	-	Inconnu
1630	G	pos crep 7 9Rembarde metal peint (Cloture)-Rembarde1	Bas Droite	Bois	Peinture	3,34 mg/cm²	Non dégradé	Inconnu
1631	F	pos crep 7 9Rembarde metal peint (Cloture)-Rembarde1	Centre Gauche	Bois	Peinture	3,4 mg/cm²	Non dégradé	Inconnu

N° de Mesure	Zone	Unité de diagnostic (UD)	Localisation de la mesure	Substrat	Revêtement	Valeurs ou constat visuel	Etat de conservation	Travaux envisagés
<b>RDC BAT 8 - Vol 163</b>								
1632	G	Escalier tournant bois peint (Garde corps)-Et1	Centre Centre	Bois	Peinture	0,06 mg/cm²	Non dégradé	Inconnu
1633	G	Escalier tournant bois peint (Garde corps)-Et1	Bas Droite	Bois	Peinture	0,06 mg/cm²	Non dégradé	Inconnu
1634	G	Escalier tournant bois peint (Garde corps)-Et1	Centre Gauche	Bois	Peinture	0,03 mg/cm²	Non dégradé	Inconnu
1635	G	Escalier tournant bois peint (Contre marche)-Et1	Bas Gauche	Bois	Peinture	0,02 mg/cm²	Non dégradé	Inconnu
1636	G	Escalier tournant bois peint (Contre marche)-Et1	Haut Gauche	Bois	Peinture	0,04 mg/cm²	Non dégradé	Inconnu
1637	G	Escalier tournant bois peint (Contre marche)-Et1	Centre Gauche	Bois	Peinture	0,07 mg/cm²	Non dégradé	Inconnu
1638	G	Escalier tournant bois peint (Marche)-Et1	Centre Centre	Bois	Peinture	0,07 mg/cm²	Non dégradé	Inconnu
1639	G	Escalier tournant bois peint (Marche)-Et1	Haut Droite	Bois	Peinture	0,02 mg/cm²	Non dégradé	Inconnu
1640	G	Escalier tournant bois peint (Marche)-Et1	Bas Droite	Bois	Peinture	0,03 mg/cm²	Non dégradé	Inconnu
1641	G	Escalier tournant bois peint (Limon)-Et1	Bas Droite	Bois	Peinture	0,03 mg/cm²	Non dégradé	Inconnu
1642	G	Escalier tournant bois peint (Limon)-Et1	Centre Centre	Bois	Peinture	0,04 mg/cm²	Non dégradé	Inconnu
1643	G	Escalier tournant bois peint (Limon)-Et1	Haut Droite	Bois	Peinture	0,07 mg/cm²	Non dégradé	Inconnu
1644	A	Mur platre peint-Mur1	Haut Gauche	Plâtre	Peinture	0,01 mg/cm²	Non dégradé	Inconnu
1645	A	Mur platre peint-Mur1	Bas Gauche	Plâtre	Peinture	0,02 mg/cm²	Non dégradé	Inconnu
1646	A	Mur platre peint-Mur1	Centre Droite	Plâtre	Peinture	0,03 mg/cm²	Non dégradé	Inconnu
1647	B	Mur platre peint-Mur1	Centre Gauche	Plâtre	Peinture	0,05 mg/cm²	Non dégradé	Inconnu
1648	B	Mur platre peint-Mur1	Bas Gauche	Plâtre	Peinture	0,01 mg/cm²	Non dégradé	Inconnu
1649	B	Mur platre peint-Mur1	Bas Gauche	Plâtre	Peinture	0,06 mg/cm²	Non dégradé	Inconnu
1650	C	Mur platre peint-Mur1	Centre Centre	Plâtre	Peinture	0,09 mg/cm²	Non dégradé	Inconnu
1651	C	Mur platre peint-Mur1	Haut Gauche	Plâtre	Peinture	0,03 mg/cm²	Non dégradé	Inconnu
1652	C	Mur platre peint-Mur1	Bas Gauche	Plâtre	Peinture	0,03 mg/cm²	Non dégradé	Inconnu
1653	D	Mur platre peint-Mur1	Haut Centre	Plâtre	Peinture	0,02 mg/cm²	Non dégradé	Inconnu
1654	D	Mur platre peint-Mur1	Bas Gauche	Plâtre	Peinture	0,08 mg/cm²	Non dégradé	Inconnu



N° de Mesure	Zone	Unité de diagnostic (UD)	Localisation de la mesure	Substrat	Revêtement	Valeurs ou constat visuel	Etat de conservation	Travaux envisagés
<b>RDC BAT 8 - Vol 163</b>								
1655	D	Mur platre peint-Mur1	Centre Gauche	Plâtre	Peinture	0,09 mg/cm²	Non dégradé	Inconnu
1656	E	Mur platre peint-Mur1	Haut Gauche	Plâtre	Peinture	0,05 mg/cm²	Non dégradé	Inconnu
1657	E	Mur platre peint-Mur1	Haut Droite	Plâtre	Peinture	0,07 mg/cm²	Non dégradé	Inconnu
1658	E	Mur platre peint-Mur1	Haut Gauche	Plâtre	Peinture	0,08 mg/cm²	Non dégradé	Inconnu
1659	F	Mur platre peint-Mur1	Bas Droite	Plâtre	Peinture	0,04 mg/cm²	Non dégradé	Inconnu
1660	F	Mur platre peint-Mur1	Centre Gauche	Plâtre	Peinture	0,04 mg/cm²	Non dégradé	Inconnu
1661	F	Mur platre peint-Mur1	Haut Droite	Plâtre	Peinture	0,05 mg/cm²	Non dégradé	Inconnu
1662	G	Mur platre peint-Mur1	Centre Gauche	Plâtre	Peinture	0,08 mg/cm²	Non dégradé	Inconnu
1663	G	Mur platre peint-Mur1	Centre Gauche	Plâtre	Peinture	0,05 mg/cm²	Non dégradé	Inconnu
1664	G	Mur platre peint-Mur1	Bas Gauche	Plâtre	Peinture	0,04 mg/cm²	Non dégradé	Inconnu
1665	F	Fenêtre PVC brut (Dormant)-Fe1	Haut Gauche	Pvc	Brut	Non mesuré	-	Inconnu
1666	F	Fenêtre PVC brut (Volet)-Fe1	Bas Droite	Pvc	Brut	Non mesuré	-	Inconnu
1667	F	Fenêtre PVC brut (Ouvrant)-Fe1	Haut Centre	Pvc	Brut	Non mesuré	-	Inconnu
1668	F	Fenêtre PVC brut (Dormant extérieur)-Fe1	Centre Centre	Pvc	Brut	Non mesuré	-	Inconnu
1669	F	Fenêtre PVC brut (Ouvrant extérieur)-Fe1	Bas Centre	Pvc	Brut	Non mesuré	-	Inconnu
1670	B	Plinthe Carrelage brut-Plinthe1	Bas Centre	Carrelage	Brut	Non mesuré	-	Inconnu
1671	C	Plinthe Carrelage brut-Plinthe1	Bas Gauche	Carrelage	Brut	Non mesuré	-	Inconnu
1672	D	Plinthe Carrelage brut-Plinthe1	Bas Centre	Carrelage	Brut	Non mesuré	-	Inconnu
1673	E	Plinthe Carrelage brut-Plinthe1	Centre Gauche	Carrelage	Brut	Non mesuré	-	Inconnu
1674	A	Plinthe Carrelage brut-Plinthe1	Bas Centre	Carrelage	Brut	Non mesuré	-	Inconnu
1675	G	Plinthe Carrelage brut-Plinthe1	Bas Centre	Carrelage	Brut	Non mesuré	-	Inconnu
1676	G	Plinthe bois peint-Plinthe1	Haut Droite	Bois	Peinture	0,02 mg/cm²	Non dégradé	Inconnu
1677	G	Plinthe bois peint-Plinthe1	Bas Gauche	Bois	Peinture	0,04 mg/cm²	Non dégradé	Inconnu

N° de Mesure	Zone	Unité de diagnostic (UD)	Localisation de la mesure	Substrat	Revêtement	Valeurs ou constat visuel	Etat de conservation	Travaux envisagés
<b>RDC BAT 8 - Vol 163</b>								
1678	G	Plinthe bois peint-Plinthe1	Centre Centre	Bois	Peinture	0,07 mg/cm²	Non dégradé	Inconnu
1679	F	Plinthe bois peint-Plinthe1	Bas Droite	Bois	Peinture	0,07 mg/cm²	Non dégradé	Inconnu
1680	F	Plinthe bois peint-Plinthe1	Bas Droite	Bois	Peinture	0,05 mg/cm²	Non dégradé	Inconnu
1681	F	Plinthe bois peint-Plinthe1	Haut Gauche	Bois	Peinture	0,02 mg/cm²	Non dégradé	Inconnu
1682	E	Plinthe bois peint-Plinthe1	Centre Centre	Bois	Peinture	0,02 mg/cm²	Non dégradé	Inconnu
1683	E	Plinthe bois peint-Plinthe1	Centre Centre	Bois	Peinture	0,08 mg/cm²	Non dégradé	Inconnu
1684	E	Plinthe bois peint-Plinthe1	Centre Centre	Bois	Peinture	0,04 mg/cm²	Non dégradé	Inconnu
1691	B	Porte bois peint (Dormant)-Po1	Bas Droite	Bois	Peinture	0,02 mg/cm²	Non dégradé	Inconnu
1692	B	Porte bois peint (Dormant)-Po1	Haut Centre	Bois	Peinture	0,06 mg/cm²	Non dégradé	Inconnu
1693	B	Porte bois peint (Dormant)-Po1	Bas Gauche	Bois	Peinture	0,07 mg/cm²	Non dégradé	Inconnu
1694	B	Porte bois peint (Ouvrant)-Po1	Centre Gauche	Bois	Peinture	0,08 mg/cm²	Non dégradé	Inconnu
1695	B	Porte bois peint (Ouvrant)-Po1	Centre Centre	Bois	Peinture	0,04 mg/cm²	Non dégradé	Inconnu
1696	B	Porte bois peint (Ouvrant)-Po1	Centre Centre	Bois	Peinture	0,03 mg/cm²	Non dégradé	Inconnu
2603	A	Plafond platre peint-Plafond1	Centre Gauche	Plâtre	Peinture	0,01 mg/cm²	Non dégradé	Inconnu
2604	A	Plafond platre peint-Plafond1	Centre Centre	Plâtre	Peinture	0,02 mg/cm²	Non dégradé	Inconnu
2605	A	Plafond platre peint-Plafond1	Centre Droite	Plâtre	Peinture	0,03 mg/cm²	Non dégradé	Inconnu
Nombre total d'unités de Diagnostic : 23								
N° de Mesure	Zone	Unité de diagnostic (UD)	Localisation de la mesure	Substrat	Revêtement	Valeurs ou constat visuel	Etat de conservation	Travaux envisagés
<b>RDC BAT 8 - Vol 164</b>								
1698	C	Carrelage brut-Carrelage1	Centre Droite	Carrelage	Brut	Non mesuré	-	Inconnu
1699	A	Porte bois peint (Dormant)-Po1	Bas Centre	Bois	Peinture	0,03 mg/cm²	Non dégradé	Inconnu
1700	A	Porte bois peint (Dormant)-Po1	Bas Gauche	Bois	Peinture	0,04 mg/cm²	Non dégradé	Inconnu

N° de Mesure	Zone	Unité de diagnostic (UD)	Localisation de la mesure	Substrat	Revêtement	Valeurs ou constat visuel	Etat de conservation	Travaux envisagés
<b>RDC BAT 8 - Vol 164</b>								
1701	A	Porte bois peint (Dormant)-Po1	Bas Droite	Bois	Peinture	0,09 mg/cm²	Non dégradé	Inconnu
1702	A	Porte bois peint (Ouvrant)-Po1	Bas Droite	Bois	Peinture	0,04 mg/cm²	Non dégradé	Inconnu
1703	A	Porte bois peint (Ouvrant)-Po1	Centre Centre	Bois	Peinture	0,02 mg/cm²	Non dégradé	Inconnu
1704	A	Porte bois peint (Ouvrant)-Po1	Bas Centre	Bois	Peinture	0,02 mg/cm²	Non dégradé	Inconnu
1705	A	Mur platre papier peint-Mur1	Centre Gauche	Plâtre	Papier peint	0,06 mg/cm²	Non dégradé	Inconnu
1706	A	Mur platre papier peint-Mur1	Haut Gauche	Plâtre	Papier peint	0,02 mg/cm²	Non dégradé	Inconnu
1707	A	Mur platre papier peint-Mur1	Centre Centre	Plâtre	Papier peint	0,07 mg/cm²	Non dégradé	Inconnu
1708	B	Mur platre papier peint-Mur1	Haut Gauche	Plâtre	Papier peint	0,05 mg/cm²	Non dégradé	Inconnu
1709	B	Mur platre papier peint-Mur1	Centre Centre	Plâtre	Papier peint	0,07 mg/cm²	Non dégradé	Inconnu
1710	B	Mur platre papier peint-Mur1	Haut Droite	Plâtre	Papier peint	0,02 mg/cm²	Non dégradé	Inconnu
1711	C	Mur platre papier peint-Mur1	Haut Gauche	Plâtre	Papier peint	0,03 mg/cm²	Non dégradé	Inconnu
1712	C	Mur platre papier peint-Mur1	Centre Droite	Plâtre	Papier peint	0,08 mg/cm²	Non dégradé	Inconnu
1713	C	Mur platre papier peint-Mur1	Bas Gauche	Plâtre	Papier peint	0,02 mg/cm²	Non dégradé	Inconnu
1714	D	Mur platre papier peint-Mur1	Haut Gauche	Plâtre	Papier peint	0,09 mg/cm²	Non dégradé	Inconnu
1715	D	Mur platre papier peint-Mur1	Bas Gauche	Plâtre	Papier peint	0,08 mg/cm²	Non dégradé	Inconnu
1716	D	Mur platre papier peint-Mur1	Haut Droite	Plâtre	Papier peint	0,05 mg/cm²	Non dégradé	Inconnu
1717	D	Plinthe Carrelage brut-Plinthe1	Bas Droite	Carrelage	Brut	Non mesuré	-	Inconnu
1718	A	Plinthe Carrelage brut-Plinthe1	Centre Droite	Carrelage	Brut	Non mesuré	-	Inconnu
1719	B	Plinthe Carrelage brut-Plinthe1	Bas Centre	Carrelage	Brut	Non mesuré	-	Inconnu
1720	C	Plinthe Carrelage brut-Plinthe1	Haut Gauche	Carrelage	Brut	Non mesuré	-	Inconnu
1721	C	Plafond béton peint -Plafond1	Centre Centre	Béton	Peinture	0,08 mg/cm²	Non dégradé	Inconnu
1722	C	Plafond béton peint -Plafond1	Bas Droite	Béton	Peinture	0,08 mg/cm²	Non dégradé	Inconnu
1723	C	Plafond béton peint -Plafond1	Bas Droite	Béton	Peinture	0,04 mg/cm²	Non dégradé	Inconnu

N° de Mesure	Zone	Unité de diagnostic (UD)	Localisation de la mesure	Substrat	Revêtement	Valeurs ou constat visuel	Etat de conservation	Travaux envisagés
<b>RDC BAT 8 - Vol 164</b>								
1724	C	PosPorte bois peint (Volet)-Po1	Centre Droite			0,47 mg/cm²	Inconnu	Inconnu
1725	C	PosPorte bois peint (Volet)-Po1	Haut Centre			0,35 mg/cm²	Inconnu	Inconnu
1726	C	PosPorte bois peint (Volet)-Po1	Centre Centre			0,34 mg/cm²	Inconnu	Inconnu
1727	C	PosPorte bois peint (Ouvrant extérieur)-Po1	Haut Centre			0,13 mg/cm²	Inconnu	Inconnu
1728	C	PosPorte bois peint (Ouvrant extérieur)-Po1	Bas Gauche			0,03 mg/cm²	Inconnu	Inconnu
1729	C	PosPorte bois peint (Ouvrant extérieur)-Po1	Bas Gauche			0,13 mg/cm²	Inconnu	Inconnu
1730	C	PosPorte bois peint (Ouvrant)-Po1	Centre Gauche	Bois	Peinture	0,62 mg/cm²	Non dégradé	Inconnu
1731	C	PosPorte bois peint (Ouvrant)-Po1	Haut Gauche	Bois	Peinture	0,17 mg/cm²	Non dégradé	Inconnu
1732	C	PosPorte bois peint (Ouvrant)-Po1	Centre Droite	Bois	Peinture	0,76 mg/cm²	Non dégradé	Inconnu
1733	C	PosPorte bois peint (Embrasure)-Po1	Haut Gauche			0,44 mg/cm²	Inconnu	Inconnu
1734	C	PosPorte bois peint (Embrasure)-Po1	Centre Centre			0,2 mg/cm²	Inconnu	Inconnu
1735	C	PosPorte bois peint (Embrasure)-Po1	Bas Droite			0,44 mg/cm²	Inconnu	Inconnu
1736	C	PosPorte bois peint (Dormant)-Po1	Haut Centre	Bois	Peinture	0,13 mg/cm²	Non dégradé	Inconnu
1737	C	PosPorte bois peint (Dormant)-Po1	Centre Centre	Bois	Peinture	0,13 mg/cm²	Non dégradé	Inconnu
1738	C	PosPorte bois peint (Dormant)-Po1	Bas Gauche	Bois	Peinture	0,4 mg/cm²	Non dégradé	Inconnu
2588	A	Plafond platre peint-Plafond1	Bas Centre	Plâtre	Peinture	0,08 mg/cm²	Non dégradé	Inconnu
2589	A	Plafond platre peint-Plafond1	Haut Centre	Plâtre	Peinture	0,03 mg/cm²	Non dégradé	Inconnu
2590	A	Plafond platre peint-Plafond1	Haut Gauche	Plâtre	Peinture	0,08 mg/cm²	Non dégradé	Inconnu
Nombre total d'unités de Diagnostic : 13								
N° de Mesure	Zone	Unité de diagnostic (UD)	Localisation de la mesure	Substrat	Revêtement	Valeurs ou constat visuel	Etat de conservation	Travaux envisagés

**RDC BAT 8 - Vol 165**

1685	C	Porte bois peint (Dormant)-Po1	Haut Gauche	Bois	Peinture	0,02 mg/cm²	Non dégradé	Inconnu
------	---	--------------------------------	-------------	------	----------	-------------	-------------	---------

N° de Mesure	Zone	Unité de diagnostic (UD)	Localisation de la mesure	Substrat	Revêtement	Valeurs ou constat visuel	Etat de conservation	Travaux envisagés
<b>RDC BAT 8 - Vol 165</b>								
1686	C	Porte bois peint (Dormant)-Po1	Haut Centre	Bois	Peinture	0,05 mg/cm²	Non dégradé	Inconnu
1687	C	Porte bois peint (Dormant)-Po1	Centre Centre	Bois	Peinture	0,04 mg/cm²	Non dégradé	Inconnu
1688	C	Porte bois peint (Ouvrant)-Po1	Bas Droite	Bois	Peinture	0,03 mg/cm²	Non dégradé	Inconnu
1689	C	Porte bois peint (Ouvrant)-Po1	Centre Centre	Bois	Peinture	0,05 mg/cm²	Non dégradé	Inconnu
1690	C	Porte bois peint (Ouvrant)-Po1	Haut Droite	Bois	Peinture	0,05 mg/cm²	Non dégradé	Inconnu
1697	C	Carrelage brut-Carrelage1	Haut Gauche	Carrelage	Brut	Non mesuré	-	Inconnu
1739	A	PosPorte bois peint (Volet)-Po1	Bas Gauche			0,43 mg/cm²		Inconnu
1740	A	PosPorte bois peint (Volet)-Po1	Haut Gauche			0,26 mg/cm²		Inconnu
1741	A	PosPorte bois peint (Volet)-Po1	Haut Droite			0,17 mg/cm²		Inconnu
1742	A	PosPorte bois peint (Ouvrant extérieur)-Po1	Haut Centre			0,45 mg/cm²		Inconnu
1743	A	PosPorte bois peint (Ouvrant extérieur)-Po1	Bas Gauche			0,13 mg/cm²		Inconnu
1744	A	PosPorte bois peint (Ouvrant extérieur)-Po1	Haut Gauche			0,08 mg/cm²		Inconnu
1745	A	PosPorte bois peint (Ouvrant)-Po1	Bas Centre	Bois	Peinture	0,35 mg/cm²	Non dégradé	Inconnu
1746	A	PosPorte bois peint (Ouvrant)-Po1	Bas Centre	Bois	Peinture	0,67 mg/cm²	Non dégradé	Inconnu
1747	A	PosPorte bois peint (Ouvrant)-Po1	Bas Gauche	Bois	Peinture	0,72 mg/cm²	Non dégradé	Inconnu
1748	A	PosPorte bois peint (Embrasure)-Po1	Haut Centre			0,44 mg/cm²		Inconnu
1749	A	PosPorte bois peint (Embrasure)-Po1	Haut Droite			0,42 mg/cm²		Inconnu
1750	A	PosPorte bois peint (Embrasure)-Po1	Bas Gauche			0,2 mg/cm²		Inconnu
1751	A	PosPorte bois peint (Dormant)-Po1	Haut Gauche	Bois	Peinture	0,18 mg/cm²	Non dégradé	Inconnu
1752	A	PosPorte bois peint (Dormant)-Po1	Bas Droite	Bois	Peinture	0,42 mg/cm²	Non dégradé	Inconnu
1753	A	PosPorte bois peint (Dormant)-Po1	Bas Gauche	Bois	Peinture	0,32 mg/cm²	Non dégradé	Inconnu
1754	C	Mur platre papier peint-Mur1	Haut Gauche	Plâtre	Papier peint	0,09 mg/cm²	Non dégradé	Inconnu
1755	C	Mur platre papier peint-Mur1	Bas Gauche	Plâtre	Papier peint	0,07 mg/cm²	Non dégradé	Inconnu

N° de Mesure	Zone	Unité de diagnostic (UD)	Localisation de la mesure	Substrat	Revêtement	Valeurs ou constat visuel	Etat de conservation	Travaux envisagés
<b>RDC BAT 8 - Vol 165</b>								
1756	C	Mur platre papier peint-Mur1	Centre Droite	Plâtre	Papier peint	0,06 mg/cm²	Non dégradé	Inconnu
1757	B	Mur platre papier peint-Mur1	Bas Gauche	Plâtre	Papier peint	0,06 mg/cm²	Non dégradé	Inconnu
1758	B	Mur platre papier peint-Mur1	Haut Gauche	Plâtre	Papier peint	0,05 mg/cm²	Non dégradé	Inconnu
1759	B	Mur platre papier peint-Mur1	Bas Centre	Plâtre	Papier peint	0,04 mg/cm²	Non dégradé	Inconnu
1760	A	Mur platre papier peint-Mur1	Centre Gauche	Plâtre	Papier peint	0,03 mg/cm²	Non dégradé	Inconnu
1761	A	Mur platre papier peint-Mur1	Bas Gauche	Plâtre	Papier peint	0,06 mg/cm²	Non dégradé	Inconnu
1762	A	Mur platre papier peint-Mur1	Bas Droite	Plâtre	Papier peint	0,07 mg/cm²	Non dégradé	Inconnu
1763	D	Mur platre papier peint-Mur1	Haut Centre	Plâtre	Papier peint	0,06 mg/cm²	Non dégradé	Inconnu
1764	D	Mur platre papier peint-Mur1	Centre Centre	Plâtre	Papier peint	0,03 mg/cm²	Non dégradé	Inconnu
1765	D	Mur platre papier peint-Mur1	Centre Centre	Plâtre	Papier peint	0,01 mg/cm²	Non dégradé	Inconnu
1766	C	Porte métal peint (Embrasure)-Po1	Bas Gauche			2,29 mg/cm²	Non dégradé	Inconnu
1767	C	Porte métal peint (Embrasure)-Po1	Haut Gauche			2,48 mg/cm²	Non dégradé	Inconnu
1768	C	Porte métal peint (Embrasure)-Po1	Centre Centre			3,2 mg/cm²	Non dégradé	Inconnu
1769	C	Porte métal peint (Dormant)-Po1	Centre Centre	Métal	Peinture	2,8 mg/cm²	Non dégradé	Inconnu
1770	C	Porte métal peint (Dormant)-Po1	Haut Gauche	Métal	Peinture	2 mg/cm²	Non dégradé	Inconnu
1771	C	Porte métal peint (Dormant)-Po1	Centre Gauche	Métal	Peinture	3,22 mg/cm²	Non dégradé	Inconnu
1772	C	Porte métal peint (Dormant extérieur)-Po1	Bas Droite			1,69 mg/cm²		Inconnu
1773	C	Porte métal peint (Dormant extérieur)-Po1	Bas Droite			2,62 mg/cm²		Inconnu
1774	C	Porte métal peint (Dormant extérieur)-Po1	Centre Gauche			2,05 mg/cm²		Inconnu
1775	C	Porte métal peint (Ouvrant)-Po1	Bas Centre	Métal	Peinture	0,16 mg/cm²	Non dégradé	Inconnu
1776	C	Porte métal peint (Ouvrant)-Po1	Centre Gauche	Métal	Peinture	0,37 mg/cm²	Non dégradé	Inconnu
1777	C	Porte métal peint (Ouvrant)-Po1	Centre Centre	Métal	Peinture	0,29 mg/cm²	Non dégradé	Inconnu
1778	C	Plinthe Carrelage brut-Plinthe1	Haut Centre	Carrelage	Brut	Non mesuré	-	Inconnu



N° de Mesure	Zone	Unité de diagnostic (UD)	Localisation de la mesure	Substrat	Revêtement	Valeurs ou constat visuel	Etat de conservation	Travaux envisagés
<b>RDC BAT 8 - Vol 165</b>								
1779	D	Plinthe Carrelage brut-Plinthe1	Bas Centre	Carrelage	Brut	Non mesuré	-	Inconnu
1780	A	Plinthe Carrelage brut-Plinthe1	Centre Centre	Carrelage	Brut	Non mesuré	-	Inconnu
1781	B	Plinthe Carrelage brut-Plinthe1	Centre Gauche	Carrelage	Brut	Non mesuré	-	Inconnu
2591	A	Plafond platre peint-Plafond1	Bas Gauche	Plâtre	Peinture	0,09 mg/cm²	Non dégradé	Inconnu
2592	A	Plafond platre peint-Plafond1	Centre Centre	Plâtre	Peinture	0,01 mg/cm²	Non dégradé	Inconnu
2593	A	Plafond platre peint-Plafond1	Haut Gauche	Plâtre	Peinture	0,07 mg/cm²	Non dégradé	Inconnu
Nombre total d'unités de Diagnostic :		15						
N° de Mesure	Zone	Unité de diagnostic (UD)	Localisation de la mesure	Substrat	Revêtement	Valeurs ou constat visuel	Etat de conservation	Travaux envisagés

**RDC BAT 8 - Vol 166**

1464	B	Fenêtre PVC brut (Dormant)-Fe1	Bas Gauche	Pvc	Brut	Non mesuré	-	Inconnu
1465	B	Fenêtre PVC brut (Volet)-Fe1	Centre Centre	Pvc	Brut	Non mesuré	-	Inconnu
1466	B	Fenêtre PVC brut (Ouvrant)-Fe1	Haut Centre	Pvc	Brut	Non mesuré	-	Inconnu
1467	B	Fenêtre PVC brut (Dormant extérieur)-Fe1	Haut Droite	Pvc	Brut	Non mesuré	-	Inconnu
1468	B	Fenêtre PVC brut (Ouvrant extérieur)-Fe1	Centre Centre	Pvc	Brut	Non mesuré	-	Inconnu
1554	D	Sol parquet bois (Sol)-Sol1	Centre Centre	Béton	Peinture	0 mg/cm²	Non dégradé	Inconnu
1555	D	Sol parquet bois (Sol)-Sol1	Haut Gauche	Béton	Peinture	Non mesuré	-	Inconnu
1556	D	Sol parquet bois (Sol)-Sol1	Haut Centre	Béton	Peinture	0 mg/cm²	Non dégradé	Inconnu
1572	B	Pos radiateur métal peint (Radiateur )-Radiateur1	Haut Centre	Métal	Peinture	0,22 mg/cm²	Non dégradé	Inconnu
1573	B	Pos radiateur métal peint (Radiateur )-Radiateur1	Centre Centre	Métal	Peinture	0,19 mg/cm²	Non dégradé	Inconnu
1574	B	Pos radiateur métal peint (Radiateur )-Radiateur1	Centre Gauche	Métal	Peinture	0,45 mg/cm²	Non dégradé	Inconnu
1575	D	PosPorte bois peint (Volet)-Po1	Centre Centre			0,23 mg/cm²		Inconnu
1576	D	PosPorte bois peint (Volet)-Po1	Centre Droite			0,48 mg/cm²		Inconnu

N° de Mesure	Zone	Unité de diagnostic (UD)	Localisation de la mesure	Substrat	Revêtement	Valeurs ou constat visuel	Etat de conservation	Travaux envisagés
<b>RDC BAT 8 - Vol 166</b>								
1577	D	PosPorte bois peint (Volet)-Po1	Haut Centre			0,37 mg/cm²		Inconnu
1578	D	PosPorte bois peint (Ouvrant extérieur)-Po1	Centre Centre			0,39 mg/cm²		Inconnu
1579	D	PosPorte bois peint (Ouvrant extérieur)-Po1	Centre Gauche			0,44 mg/cm²		Inconnu
1580	D	PosPorte bois peint (Ouvrant extérieur)-Po1	Haut Centre			0,06 mg/cm²		Inconnu
1581	D	PosPorte bois peint (Ouvrant)-Po1	Haut Gauche	Bois	Peinture	0,76 mg/cm²	Non dégradé	Inconnu
1582	D	PosPorte bois peint (Ouvrant)-Po1	Centre Centre	Bois	Peinture	0,24 mg/cm²	Non dégradé	Inconnu
1583	D	PosPorte bois peint (Ouvrant)-Po1	Centre Droite	Bois	Peinture	0,71 mg/cm²	Non dégradé	Inconnu
1584	D	PosPorte bois peint (Embrasure)-Po1	Haut Droite			0,31 mg/cm²		Inconnu
1585	D	PosPorte bois peint (Embrasure)-Po1	Haut Droite			0,16 mg/cm²		Inconnu
1586	D	PosPorte bois peint (Embrasure)-Po1	Centre Gauche			0,39 mg/cm²		Inconnu
1587	D	PosPorte bois peint (Dormant)-Po1	Bas Gauche	Bois	Peinture	0,38 mg/cm²	Non dégradé	Inconnu
1588	D	PosPorte bois peint (Dormant)-Po1	Bas Droite	Bois	Peinture	0,11 mg/cm²	Non dégradé	Inconnu
1589	D	PosPorte bois peint (Dormant)-Po1	Bas Gauche	Bois	Peinture	0,21 mg/cm²	Non dégradé	Inconnu
1590	D	PosPorte bois peint (Volet)-Po2	Bas Centre			0,29 mg/cm²		Inconnu
1591	D	PosPorte bois peint (Volet)-Po2	Haut Centre			0,12 mg/cm²		Inconnu
1592	D	PosPorte bois peint (Volet)-Po2	Bas Centre			0,41 mg/cm²		Inconnu
1593	D	PosPorte bois peint (Ouvrant extérieur)-Po2	Bas Gauche			0,09 mg/cm²		Inconnu
1594	D	PosPorte bois peint (Ouvrant extérieur)-Po2	Centre Centre			0,32 mg/cm²		Inconnu
1595	D	PosPorte bois peint (Ouvrant extérieur)-Po2	Centre Droite			0,31 mg/cm²		Inconnu
1596	D	PosPorte bois peint (Ouvrant)-Po2	Bas Droite	Bois	Peinture	0,37 mg/cm²	Non dégradé	Inconnu
1597	D	PosPorte bois peint (Ouvrant)-Po2	Haut Centre	Bois	Peinture	0,78 mg/cm²	Non dégradé	Inconnu
1598	D	PosPorte bois peint (Ouvrant)-Po2	Bas Droite	Bois	Peinture	0,65 mg/cm²	Non dégradé	Inconnu
1599	D	PosPorte bois peint (Embrasure)-Po2	Haut Gauche			0,25 mg/cm²		Inconnu

N° de Mesure	Zone	Unité de diagnostic (UD)	Localisation de la mesure	Substrat	Revêtement	Valeurs ou constat visuel	Etat de conservation	Travaux envisagés
<b>RDC BAT 8 - Vol 166</b>								
1600	D	PosPorte bois peint (Embrasure)-Po2	Centre Gauche			0,31 mg/cm²	Inconnu	Inconnu
1601	D	PosPorte bois peint (Embrasure)-Po2	Haut Centre			0,21 mg/cm²	Inconnu	Inconnu
1602	D	PosPorte bois peint (Dormant)-Po2	Bas Droite	Bois	Peinture	0,16 mg/cm²	Non dégradé	Inconnu
1603	D	PosPorte bois peint (Dormant)-Po2	Bas Gauche	Bois	Peinture	0,31 mg/cm²	Non dégradé	Inconnu
1604	D	PosPorte bois peint (Dormant)-Po2	Haut Gauche	Bois	Peinture	0,25 mg/cm²	Non dégradé	Inconnu
1605	A	Mur platre peint-Mur1	Bas Centre	Plâtre	Peinture	0,09 mg/cm²	Non dégradé	Inconnu
1606	A	Mur platre peint-Mur1	Bas Gauche	Plâtre	Peinture	0,07 mg/cm²	Non dégradé	Inconnu
1607	A	Mur platre peint-Mur1	Haut Gauche	Plâtre	Peinture	0,02 mg/cm²	Non dégradé	Inconnu
1608	B	Mur platre peint-Mur1	Centre Centre	Plâtre	Peinture	0,06 mg/cm²	Non dégradé	Inconnu
1609	B	Mur platre peint-Mur1	Centre Centre	Plâtre	Peinture	0,08 mg/cm²	Non dégradé	Inconnu
1610	B	Mur platre peint-Mur1	Centre Droite	Plâtre	Peinture	0,02 mg/cm²	Non dégradé	Inconnu
1611	C	Mur platre peint-Mur1	Centre Gauche	Plâtre	Peinture	0,02 mg/cm²	Non dégradé	Inconnu
1612	C	Mur platre peint-Mur1	Centre Droite	Plâtre	Peinture	0,02 mg/cm²	Non dégradé	Inconnu
1613	C	Mur platre peint-Mur1	Centre Gauche	Plâtre	Peinture	0,05 mg/cm²	Non dégradé	Inconnu
1614	D	Mur platre peint-Mur1	Haut Gauche	Plâtre	Peinture	0,05 mg/cm²	Non dégradé	Inconnu
1615	D	Mur platre peint-Mur1	Haut Droite	Plâtre	Peinture	0,01 mg/cm²	Non dégradé	Inconnu
1616	D	Mur platre peint-Mur1	Haut Centre	Plâtre	Peinture	0,07 mg/cm²	Non dégradé	Inconnu
1617	D	Plinthe bois peint-Plinthe1	Haut Gauche	Bois	Peinture	0,02 mg/cm²	Non dégradé	Inconnu
1618	D	Plinthe bois peint-Plinthe1	Haut Centre	Bois	Peinture	0,07 mg/cm²	Non dégradé	Inconnu
1619	D	Plinthe bois peint-Plinthe1	Bas Gauche	Bois	Peinture	0,05 mg/cm²	Non dégradé	Inconnu
1620	A	Plinthe bois peint-Plinthe1	Centre Centre	Bois	Peinture	0,05 mg/cm²	Non dégradé	Inconnu
1621	A	Plinthe bois peint-Plinthe1	Centre Centre	Bois	Peinture	0,03 mg/cm²	Non dégradé	Inconnu
1622	A	Plinthe bois peint-Plinthe1	Centre Droite	Bois	Peinture	0,05 mg/cm²	Non dégradé	Inconnu

N° de Mesure	Zone	Unité de diagnostic (UD)	Localisation de la mesure	Substrat	Revêtement	Valeurs ou constat visuel	Etat de conservation	Travaux envisagés
<b>RDC BAT 8 - Vol 166</b>								
1623	B	Plinthe bois peint-Plinthe1	Haut Gauche	Bois	Peinture	0,08 mg/cm²	Non dégradé	Inconnu
1624	B	Plinthe bois peint-Plinthe1	Haut Gauche	Bois	Peinture	0,02 mg/cm²	Non dégradé	Inconnu
1625	B	Plinthe bois peint-Plinthe1	Bas Centre	Bois	Peinture	0,06 mg/cm²	Non dégradé	Inconnu
1626	C	Plinthe bois peint-Plinthe1	Bas Centre	Bois	Peinture	0,04 mg/cm²	Non dégradé	Inconnu
1627	C	Plinthe bois peint-Plinthe1	Haut Gauche	Bois	Peinture	0,04 mg/cm²	Non dégradé	Inconnu
1628	C	Plinthe bois peint-Plinthe1	Centre Centre	Bois	Peinture	0,02 mg/cm²	Non dégradé	Inconnu
2579	B	Plafond platre peint-Plafond1	Bas Gauche	Plâtre	Peinture	0,01 mg/cm²	Non dégradé	Inconnu
2580	B	Plafond platre peint-Plafond1	Centre Droite	Plâtre	Peinture	0,04 mg/cm²	Non dégradé	Inconnu
2581	B	Plafond platre peint-Plafond1	Bas Droite	Plâtre	Peinture	0,04 mg/cm²	Non dégradé	Inconnu
Nombre total d'unités de Diagnostic :		19						
N° de Mesure	Zone	Unité de diagnostic (UD)	Localisation de la mesure	Substrat	Revêtement	Valeurs ou constat visuel	Etat de conservation	Travaux envisagés

**RDC BAT 8 - Vol 167**

1393	B	Pos radiateur métal peint (Radiateur )-Radiateur1	Haut Gauche	Métal	Peinture	0,19 mg/cm²	Non dégradé	Inconnu
1394	B	Pos radiateur métal peint (Radiateur )-Radiateur1	Bas Gauche	Métal	Peinture	0,22 mg/cm²	Non dégradé	Inconnu
1395	B	Pos radiateur métal peint (Radiateur )-Radiateur1	Bas Gauche	Métal	Peinture	0,4 mg/cm²	Non dégradé	Inconnu
1396	B	Sol parquet bois (Sol)-Sol1	Centre Droite	Béton	Peinture	0 mg/cm²	Non dégradé	Inconnu
1397	B	Sol parquet bois (Sol)-Sol1	Haut Centre	Béton	Peinture	0 mg/cm²	Non dégradé	Inconnu
1398	B	Sol parquet bois (Sol)-Sol1	Centre Droite	Béton	Peinture	Non mesuré	-	Inconnu
1399	B	Pos Plinthe bois peint-Plinthe1	Haut Centre	Bois	Peinture	2,53 mg/cm²	Ecaillage	Inconnu
1400	B	Pos Plinthe bois peint-Plinthe1	Bas Gauche	Bois	Peinture	1,23 mg/cm²	Ecaillage	Inconnu
1401	C	Pos Plinthe bois peint-Plinthe1	Centre Gauche	Bois	Peinture	1,51 mg/cm²	Ecaillage	Inconnu
1402	C	Pos Plinthe bois peint-Plinthe1	Haut Centre	Bois	Peinture	1,14 mg/cm²	Ecaillage	Inconnu

N° de Mesure	Zone	Unité de diagnostic (UD)	Localisation de la mesure	Substrat	Revêtement	Valeurs ou constat visuel	Etat de conservation	Travaux envisagés
<b>RDC BAT 8 - Vol 167</b>								
1403	D	Pos Plinthe bois peint-Plinthe1	Haut Centre	Bois	Peinture	1,01 mg/cm²	Ecaillage	Inconnu
1404	D	Pos Plinthe bois peint-Plinthe1	Haut Gauche	Bois	Peinture	2,38 mg/cm²	Ecaillage	Inconnu
1405	A	Pos Plinthe bois peint-Plinthe1	Centre Gauche	Bois	Peinture	2,73 mg/cm²	Ecaillage	Inconnu
1406	A	Pos Plinthe bois peint-Plinthe1	Centre Gauche	Bois	Peinture	2,8 mg/cm²	Ecaillage	Inconnu
1407	A	Mur plâtre peint-Mur1	Centre Gauche	Plâtre	Peinture	0,07 mg/cm²	Non dégradé	Inconnu
1408	A	Mur plâtre peint-Mur1	Centre Gauche	Plâtre	Peinture	0,07 mg/cm²	Non dégradé	Inconnu
1409	A	Mur plâtre peint-Mur1	Centre Centre	Plâtre	Peinture	0,05 mg/cm²	Non dégradé	Inconnu
1410	B	Mur plâtre peint-Mur1	Centre Droite	Plâtre	Peinture	0,08 mg/cm²	Non dégradé	Inconnu
1411	B	Mur plâtre peint-Mur1	Haut Droite	Plâtre	Peinture	0,06 mg/cm²	Non dégradé	Inconnu
1412	B	Mur plâtre peint-Mur1	Bas Droite	Plâtre	Peinture	0,07 mg/cm²	Non dégradé	Inconnu
1413	C	Mur plâtre peint-Mur1	Haut Centre	Plâtre	Peinture	0,05 mg/cm²	Non dégradé	Inconnu
1414	C	Mur plâtre peint-Mur1	Bas Droite	Plâtre	Peinture	0,01 mg/cm²	Non dégradé	Inconnu
1415	C	Mur plâtre peint-Mur1	Bas Gauche	Plâtre	Peinture	0,05 mg/cm²	Non dégradé	Inconnu
1416	D	Mur plâtre peint-Mur1	Centre Centre	Plâtre	Peinture	0,07 mg/cm²	Non dégradé	Inconnu
1417	D	Mur plâtre peint-Mur1	Haut Gauche	Plâtre	Peinture	0,05 mg/cm²	Non dégradé	Inconnu
1418	D	Mur plâtre peint-Mur1	Haut Gauche	Plâtre	Peinture	0,06 mg/cm²	Non dégradé	Inconnu
1419	B	Fenêtre PVC brut (Dormant)-Fe1	Bas Droite	Pvc	Brut	Non mesuré	-	Inconnu
1420	B	Fenêtre PVC brut (Volet)-Fe1	Bas Gauche	Pvc	Brut	Non mesuré	-	Inconnu
1421	B	Fenêtre PVC brut (Ouvrant)-Fe1	Bas Droite	Pvc	Brut	Non mesuré	-	Inconnu
1422	B	Fenêtre PVC brut (Dormant extérieur)-Fe1	Haut Droite	Pvc	Brut	Non mesuré	-	Inconnu
1423	B	Fenêtre PVC brut (Ouvrant extérieur)-Fe1	Centre Centre	Pvc	Brut	Non mesuré	-	Inconnu
1424	B	Fenêtre PVC brut (Dormant)-Fe2	Centre Gauche	Pvc	Brut	Non mesuré	-	Inconnu
1425	B	Fenêtre PVC brut (Volet)-Fe2	Centre Centre	Pvc	Brut	Non mesuré	-	Inconnu

N° de Mesure	Zone	Unité de diagnostic (UD)	Localisation de la mesure	Substrat	Revêtement	Valeurs ou constat visuel	Etat de conservation	Travaux envisagés
<b>RDC BAT 8 - Vol 167</b>								
1426	B	Fenêtre PVC brut (Ouvrant)-Fe2	Bas Droite	Pvc	Brut	Non mesuré	-	Inconnu
1427	B	Fenêtre PVC brut (Dormant extérieur)-Fe2	Centre Gauche	Pvc	Brut	Non mesuré	-	Inconnu
1428	B	Fenêtre PVC brut (Ouvrant extérieur)-Fe2	Haut Centre	Pvc	Brut	Non mesuré	-	Inconnu
1447	D	Porte bois peint (Dormant)-Po1	Centre Gauche	Bois	Peinture	0,05 mg/cm²	Non dégradé	Inconnu
1448	D	Porte bois peint (Dormant)-Po1	Bas Droite	Bois	Peinture	0,06 mg/cm²	Non dégradé	Inconnu
1449	D	Porte bois peint (Dormant)-Po1	Bas Centre	Bois	Peinture	0,04 mg/cm²	Non dégradé	Inconnu
1450	D	Porte bois peint (Ouvrant)-Po1	Centre Centre	Bois	Peinture	0,06 mg/cm²	Non dégradé	Inconnu
1451	D	Porte bois peint (Ouvrant)-Po1	Centre Centre	Bois	Peinture	0,02 mg/cm²	Non dégradé	Inconnu
1452	D	Porte bois peint (Ouvrant)-Po1	Haut Droite	Bois	Peinture	0,04 mg/cm²	Non dégradé	Inconnu
1453	A	Porte bois peint (Dormant)-Po1	Centre Centre	Bois	Peinture	0,07 mg/cm²	Non dégradé	Inconnu
1454	A	Porte bois peint (Dormant)-Po1	Bas Droite	Bois	Peinture	0,06 mg/cm²	Non dégradé	Inconnu
1455	A	Porte bois peint (Dormant)-Po1	Haut Gauche	Bois	Peinture	0,08 mg/cm²	Non dégradé	Inconnu
1456	A	Porte bois peint (Ouvrant)-Po1	Centre Droite	Bois	Peinture	0,02 mg/cm²	Non dégradé	Inconnu
1457	A	Porte bois peint (Ouvrant)-Po1	Centre Droite	Bois	Peinture	0,03 mg/cm²	Non dégradé	Inconnu
1458	A	Porte bois peint (Ouvrant)-Po1	Centre Droite	Bois	Peinture	0,06 mg/cm²	Non dégradé	Inconnu
2569	B	Plafond platre peint-Plafond1	Centre Centre	Plâtre	Peinture	0,02 mg/cm²	Non dégradé	Inconnu
2570	B	Plafond platre peint-Plafond1	Centre Gauche	Plâtre	Peinture	0,02 mg/cm²	Non dégradé	Inconnu
2571	B	Plafond platre peint-Plafond1	Haut Droite	Plâtre	Peinture	0,04 mg/cm²	Non dégradé	Inconnu
Nombre total d'unités de Diagnostic :		16						
N° de Mesure	Zone	Unité de diagnostic (UD)	Localisation de la mesure	Substrat	Revêtement	Valeurs ou constat visuel	Etat de conservation	Travaux envisagés
<b>RDC BAT 8 - Vol 168</b>								
1120	E	Porte bois peint (Dormant)-Po1	Bas Gauche	Bois	Peinture	0,06 mg/cm²	Non dégradé	Inconnu



N° de Mesure	Zone	Unité de diagnostic (UD)	Localisation de la mesure	Substrat	Revêtement	Valeurs ou constat visuel	Etat de conservation	Travaux envisagés
<b>RDC BAT 8 - Vol 168</b>								
1121	E	Porte bois peint (Dormant)-Po1	Centre Droite	Bois	Peinture	0,07 mg/cm²	Non dégradé	Inconnu
1122	E	Porte bois peint (Dormant)-Po1	Bas Droite	Bois	Peinture	0,09 mg/cm²	Non dégradé	Inconnu
1123	E	Porte bois peint (Ouvrant)-Po1	Bas Gauche	Bois	Peinture	0,03 mg/cm²	Non dégradé	Inconnu
1124	E	Porte bois peint (Ouvrant)-Po1	Haut Droite	Bois	Peinture	0,02 mg/cm²	Non dégradé	Inconnu
1125	E	Porte bois peint (Ouvrant)-Po1	Bas Centre	Bois	Peinture	0,06 mg/cm²	Non dégradé	Inconnu
1126	E	Porte bois peint (Dormant)-Po2	Centre Gauche	Bois	Peinture	0,06 mg/cm²	Non dégradé	Inconnu
1127	E	Porte bois peint (Dormant)-Po2	Centre Centre	Bois	Peinture	0,04 mg/cm²	Non dégradé	Inconnu
1128	E	Porte bois peint (Dormant)-Po2	Haut Gauche	Bois	Peinture	0,09 mg/cm²	Non dégradé	Inconnu
1129	E	Porte bois peint (Ouvrant)-Po2	Centre Gauche	Bois	Peinture	0,08 mg/cm²	Non dégradé	Inconnu
1130	E	Porte bois peint (Ouvrant)-Po2	Bas Droite	Bois	Peinture	0,08 mg/cm²	Non dégradé	Inconnu
1131	E	Porte bois peint (Ouvrant)-Po2	Bas Centre	Bois	Peinture	0,08 mg/cm²	Non dégradé	Inconnu
1142	B	Fenêtre PVC brut (Dormant)-Fe1	Haut Centre	Pvc	Brut	Non mesuré	-	Inconnu
1143	B	Fenêtre PVC brut (Volet)-Fe1	Haut Droite	Pvc	Brut	Non mesuré	-	Inconnu
1144	B	Fenêtre PVC brut (Ouvrant)-Fe1	Centre Gauche	Pvc	Brut	Non mesuré	-	Inconnu
1145	B	Fenêtre PVC brut (Dormant extérieur)-Fe1	Centre Gauche	Pvc	Brut	Non mesuré	-	Inconnu
1146	B	Fenêtre PVC brut (Ouvrant extérieur)-Fe1	Haut Droite	Pvc	Brut	Non mesuré	-	Inconnu
1156	B	Carrelage brut-Carrelage1	Centre Droite	Carrelage	Brut	Non mesuré	-	Inconnu
1157	A	Pos crep Mur platre papier peint-Mur1	Bas Centre	Plâtre	Papier peint	0,17 mg/cm²	Non dégradé	Inconnu
1158	A	Pos crep Mur platre papier peint-Mur1	Bas Centre	Plâtre	Papier peint	0,4 mg/cm²	Non dégradé	Inconnu
1159	A	Pos crep Mur platre papier peint-Mur1	Haut Droite	Plâtre	Papier peint	0,41 mg/cm²	Non dégradé	Inconnu
1160	B	Pos crep Mur platre papier peint-Mur1	Bas Droite	Plâtre	Papier peint	0,47 mg/cm²	Non dégradé	Inconnu
1161	B	Pos crep Mur platre papier peint-Mur1	Centre Gauche	Plâtre	Papier peint	0,43 mg/cm²	Non dégradé	Inconnu
1162	B	Pos crep Mur platre papier peint-Mur1	Bas Gauche	Plâtre	Papier peint	0,4 mg/cm²	Non dégradé	Inconnu

N° de Mesure	Zone	Unité de diagnostic (UD)	Localisation de la mesure	Substrat	Revêtement	Valeurs ou constat visuel	Etat de conservation	Travaux envisagés
<b>RDC BAT 8 - Vol 168</b>								
1163	C	Pos crep Mur platre papier peint-Mur1	Centre Centre	Plâtre	Papier peint	0,48 mg/cm²	Non dégradé	Inconnu
1164	C	Pos crep Mur platre papier peint-Mur1	Centre Centre	Plâtre	Papier peint	0,15 mg/cm²	Non dégradé	Inconnu
1165	C	Pos crep Mur platre papier peint-Mur1	Centre Gauche	Plâtre	Papier peint	0,42 mg/cm²	Non dégradé	Inconnu
1166	D	Pos crep Mur platre papier peint-Mur1	Bas Gauche	Plâtre	Papier peint	0,13 mg/cm²	Non dégradé	Inconnu
1167	D	Pos crep Mur platre papier peint-Mur1	Bas Droite	Plâtre	Papier peint	0,32 mg/cm²	Non dégradé	Inconnu
1168	D	Pos crep Mur platre papier peint-Mur1	Bas Gauche	Plâtre	Papier peint	0,34 mg/cm²	Non dégradé	Inconnu
1169	E	Pos crep Mur platre papier peint-Mur1	Haut Centre	Plâtre	Papier peint	0,22 mg/cm²	Non dégradé	Inconnu
1170	E	Pos crep Mur platre papier peint-Mur1	Bas Gauche	Plâtre	Papier peint	0,18 mg/cm²	Non dégradé	Inconnu
1171	E	Pos crep Mur platre papier peint-Mur1	Haut Droite	Plâtre	Papier peint	0,29 mg/cm²	Non dégradé	Inconnu
1172	F	Pos crep Mur platre papier peint-Mur1	Bas Droite	Plâtre	Papier peint	0,14 mg/cm²	Non dégradé	Inconnu
1173	F	Pos crep Mur platre papier peint-Mur1	Haut Droite	Plâtre	Papier peint	0,36 mg/cm²	Non dégradé	Inconnu
1174	F	Pos crep Mur platre papier peint-Mur1	Haut Droite	Plâtre	Papier peint	0,12 mg/cm²	Non dégradé	Inconnu
1175	B	Pos radiateur métal peint (Radiateur )-Radiateur1	Centre Centre	Métal	Peinture	0,4 mg/cm²	Non dégradé	Inconnu
1176	B	Pos radiateur métal peint (Radiateur )-Radiateur1	Bas Droite	Métal	Peinture	0,19 mg/cm²	Non dégradé	Inconnu
1177	B	Pos radiateur métal peint (Radiateur )-Radiateur1	Centre Droite	Métal	Peinture	0,24 mg/cm²	Non dégradé	Inconnu
1178	A	Plinthe bois peint-Plinthe1	Haut Droite	Bois	Peinture	0,03 mg/cm²	Non dégradé	Inconnu
1179	A	Plinthe bois peint-Plinthe1	Bas Gauche	Bois	Peinture	0,03 mg/cm²	Non dégradé	Inconnu
1180	A	Plinthe bois peint-Plinthe1	Haut Droite	Bois	Peinture	0,07 mg/cm²	Non dégradé	Inconnu
1181	B	Plinthe bois peint-Plinthe1	Centre Centre	Bois	Peinture	0,03 mg/cm²	Non dégradé	Inconnu
1182	B	Plinthe bois peint-Plinthe1	Haut Centre	Bois	Peinture	0,06 mg/cm²	Non dégradé	Inconnu
1183	B	Plinthe bois peint-Plinthe1	Centre Gauche	Bois	Peinture	0,06 mg/cm²	Non dégradé	Inconnu
1184	C	Plinthe bois peint-Plinthe1	Bas Droite	Bois	Peinture	0,06 mg/cm²	Non dégradé	Inconnu
1185	C	Plinthe bois peint-Plinthe1	Centre Gauche	Bois	Peinture	0,02 mg/cm²	Non dégradé	Inconnu

N° de Mesure	Zone	Unité de diagnostic (UD)	Localisation de la mesure	Substrat	Revêtement	Valeurs ou constat visuel	Etat de conservation	Travaux envisagés
<b>RDC BAT 8 - Vol 168</b>								
1186	C	Plinthe bois peint-Plinthe1	Bas Centre	Bois	Peinture	0,06 mg/cm²	Non dégradé	Inconnu
1190	E	Plinthe bois peint-Plinthe1	Bas Gauche	Bois	Peinture	0,03 mg/cm²	Non dégradé	Inconnu
1191	E	Plinthe bois peint-Plinthe1	Haut Droite	Bois	Peinture	0,05 mg/cm²	Non dégradé	Inconnu
1192	E	Plinthe bois peint-Plinthe1	Bas Centre	Bois	Peinture	0,07 mg/cm²	Non dégradé	Inconnu
1193	F	Plinthe bois peint-Plinthe1	Haut Gauche	Bois	Peinture	0,02 mg/cm²	Non dégradé	Inconnu
1194	F	Plinthe bois peint-Plinthe1	Haut Gauche	Bois	Peinture	0,05 mg/cm²	Non dégradé	Inconnu
1195	F	Plinthe bois peint-Plinthe1	Bas Droite	Bois	Peinture	0,06 mg/cm²	Non dégradé	Inconnu
2552	B	Plafond platre peint-Plafond1	Bas Gauche	Plâtre	Peinture	0,07 mg/cm²	Non dégradé	Inconnu
2553	B	Plafond platre peint-Plafond1	Haut Gauche	Plâtre	Peinture	0,02 mg/cm²	Non dégradé	Inconnu
2554	B	Plafond platre peint-Plafond1	Centre Droite	Plâtre	Peinture	0,06 mg/cm²	Non dégradé	Inconnu

Nombre total d'unités de Diagnostic : 15

N° de Mesure	Zone	Unité de diagnostic (UD)	Localisation de la mesure	Substrat	Revêtement	Valeurs ou constat visuel	Etat de conservation	Travaux envisagés
<b>RDC BAT 8 - Vol 169</b>								
1030	B	Carrelage brut-Carrelage1	Centre Droite	Carrelage	Brut	Non mesuré	-	Inconnu
1049	D	Mur platre papier peint-Mur1	Centre Centre	Plâtre	Papier peint	0,03 mg/cm²	Non dégradé	Inconnu
1050	D	Mur platre papier peint-Mur1	Centre Gauche	Plâtre	Papier peint	0,06 mg/cm²	Non dégradé	Inconnu
1051	D	Mur platre papier peint-Mur1	Centre Droite	Plâtre	Papier peint	0,03 mg/cm²	Non dégradé	Inconnu
1052	A	Mur platre papier peint-Mur1	Bas Centre	Plâtre	Papier peint	0,08 mg/cm²	Non dégradé	Inconnu
1053	A	Mur platre papier peint-Mur1	Centre Gauche	Plâtre	Papier peint	0,01 mg/cm²	Non dégradé	Inconnu
1054	A	Mur platre papier peint-Mur1	Haut Droite	Plâtre	Papier peint	0,05 mg/cm²	Non dégradé	Inconnu
1055	B	Mur platre papier peint-Mur1	Centre Centre	Plâtre	Papier peint	0,01 mg/cm²	Non dégradé	Inconnu
1056	B	Mur platre papier peint-Mur1	Bas Droite	Plâtre	Papier peint	0,07 mg/cm²	Non dégradé	Inconnu

N° de Mesure	Zone	Unité de diagnostic (UD)	Localisation de la mesure	Substrat	Revêtement	Valeurs ou constat visuel	Etat de conservation	Travaux envisagés
<b>RDC BAT 8 - Vol 169</b>								
1057	B	Mur platre papier peint-Mur1	Centre Centre	Plâtre	Papier peint	0,07 mg/cm²	Non dégradé	Inconnu
1079	B	Plinthe Carrelage brut-Plinthe1	Haut Centre	Carrelage	Brut	Non mesuré	-	Inconnu
1080	C	Plinthe Carrelage brut-Plinthe1	Haut Centre	Carrelage	Brut	Non mesuré	-	Inconnu
1081	D	Plinthe Carrelage brut-Plinthe1	Haut Centre	Carrelage	Brut	Non mesuré	-	Inconnu
1082	A	Plinthe Carrelage brut-Plinthe1	Bas Gauche	Carrelage	Brut	Non mesuré	-	Inconnu
1132	B	Fenêtre PVC brut (Dormant)-Fe1	Centre Droite	Pvc	Brut	Non mesuré	-	Inconnu
1133	B	Fenêtre PVC brut (Volet)-Fe1	Centre Centre	Pvc	Brut	Non mesuré	-	Inconnu
1134	B	Fenêtre PVC brut (Ouvrant)-Fe1	Haut Centre	Pvc	Brut	Non mesuré	-	Inconnu
1135	B	Fenêtre PVC brut (Dormant extérieur)-Fe1	Haut Gauche	Pvc	Brut	Non mesuré	-	Inconnu
1136	B	Fenêtre PVC brut (Ouvrant extérieur)-Fe1	Haut Centre	Pvc	Brut	Non mesuré	-	Inconnu
1153	B	Pos radiateur métal peint (Radiateur )-Radiateur1	Haut Droite	Métal	Peinture	0,23 mg/cm²	Non dégradé	Inconnu
1154	B	Pos radiateur métal peint (Radiateur )-Radiateur1	Centre Gauche	Métal	Peinture	0,22 mg/cm²	Non dégradé	Inconnu
1155	B	Pos radiateur métal peint (Radiateur )-Radiateur1	Haut Gauche	Métal	Peinture	0,33 mg/cm²	Non dégradé	Inconnu
2549	B	Plafond platre peint-Plafond1	Centre Gauche	Plâtre	Peinture	0,04 mg/cm²	Non dégradé	Inconnu
2550	B	Plafond platre peint-Plafond1	Haut Gauche	Plâtre	Peinture	0,07 mg/cm²	Non dégradé	Inconnu
2551	B	Plafond platre peint-Plafond1	Centre Droite	Plâtre	Peinture	0,04 mg/cm²	Non dégradé	Inconnu
Nombre total d'unités de Diagnostic : 10								
N° de Mesure	Zone	Unité de diagnostic (UD)	Localisation de la mesure	Substrat	Revêtement	Valeurs ou constat visuel	Etat de conservation	Travaux envisagés
<b>RDC BAT 8 - Vol 170</b>								
1031	D	Carrelage brut-Carrelage1	Haut Centre	Carrelage	Brut	Non mesuré	-	Inconnu
1058	D	Mur platre papier peint-Mur1	Bas Droite	Plâtre	Papier peint	0,07 mg/cm²	Non dégradé	Inconnu
1059	D	Mur platre papier peint-Mur1	Haut Gauche	Plâtre	Papier peint	0,07 mg/cm²	Non dégradé	Inconnu

N° de Mesure	Zone	Unité de diagnostic (UD)	Localisation de la mesure	Substrat	Revêtement	Valeurs ou constat visuel	Etat de conservation	Travaux envisagés
<b>RDC BAT 8 - Vol 170</b>								
1060	D	Mur platre papier peint-Mur1	Bas Centre	Plâtre	Papier peint	0,08 mg/cm²	Non dégradé	Inconnu
1061	E	Mur platre papier peint-Mur1	Centre Droite	Plâtre	Papier peint	0,03 mg/cm²	Non dégradé	Inconnu
1062	E	Mur platre papier peint-Mur1	Bas Centre	Plâtre	Papier peint	0,09 mg/cm²	Non dégradé	Inconnu
1063	E	Mur platre papier peint-Mur1	Centre Centre	Plâtre	Papier peint	0,08 mg/cm²	Non dégradé	Inconnu
1064	G	Mur platre papier peint-Mur1	Haut Gauche	Plâtre	Papier peint	0,06 mg/cm²	Non dégradé	Inconnu
1065	G	Mur platre papier peint-Mur1	Bas Centre	Plâtre	Papier peint	0,02 mg/cm²	Non dégradé	Inconnu
1066	G	Mur platre papier peint-Mur1	Bas Droite	Plâtre	Papier peint	0,09 mg/cm²	Non dégradé	Inconnu
1067	H	Mur platre papier peint-Mur1	Bas Droite	Plâtre	Papier peint	0,07 mg/cm²	Non dégradé	Inconnu
1068	H	Mur platre papier peint-Mur1	Haut Droite	Plâtre	Papier peint	0,03 mg/cm²	Non dégradé	Inconnu
1069	H	Mur platre papier peint-Mur1	Haut Gauche	Plâtre	Papier peint	0,07 mg/cm²	Non dégradé	Inconnu
1070	A	Mur platre papier peint-Mur1	Centre Gauche	Plâtre	Papier peint	0,03 mg/cm²	Non dégradé	Inconnu
1071	A	Mur platre papier peint-Mur1	Haut Gauche	Plâtre	Papier peint	0,07 mg/cm²	Non dégradé	Inconnu
1072	A	Mur platre papier peint-Mur1	Bas Gauche	Plâtre	Papier peint	0,06 mg/cm²	Non dégradé	Inconnu
1073	B	Mur platre papier peint-Mur1	Haut Centre	Plâtre	Papier peint	0,04 mg/cm²	Non dégradé	Inconnu
1074	B	Mur platre papier peint-Mur1	Centre Droite	Plâtre	Papier peint	0,04 mg/cm²	Non dégradé	Inconnu
1075	B	Mur platre papier peint-Mur1	Bas Droite	Plâtre	Papier peint	0,03 mg/cm²	Non dégradé	Inconnu
1076	C	Mur platre papier peint-Mur1	Bas Gauche	Plâtre	Papier peint	0,07 mg/cm²	Non dégradé	Inconnu
1077	C	Mur platre papier peint-Mur1	Centre Gauche	Plâtre	Papier peint	0,04 mg/cm²	Non dégradé	Inconnu
1078	C	Mur platre papier peint-Mur1	Bas Centre	Plâtre	Papier peint	0,07 mg/cm²	Non dégradé	Inconnu
1083	D	Plinthe Carrelage brut-Plinthe1	Bas Droite	Carrelage	Brut	Non mesuré	-	Inconnu
1084	E	Plinthe Carrelage brut-Plinthe1	Haut Droite	Carrelage	Brut	Non mesuré	-	Inconnu
1085	G	Plinthe Carrelage brut-Plinthe1	Centre Gauche	Carrelage	Brut	Non mesuré	-	Inconnu
1086	H	Plinthe Carrelage brut-Plinthe1	Haut Droite	Carrelage	Brut	Non mesuré	-	Inconnu

N° de Mesure	Zone	Unité de diagnostic (UD)	Localisation de la mesure	Substrat	Revêtement	Valeurs ou constat visuel	Etat de conservation	Travaux envisagés
<b>RDC BAT 8 - Vol 170</b>								
1087	A	Plinthe Carrelage brut-Plinthe1	Centre Gauche	Carrelage	Brut	Non mesuré	-	Inconnu
1088	B	Plinthe Carrelage brut-Plinthe1	Haut Droite	Carrelage	Brut	Non mesuré	-	Inconnu
1089	C	Plinthe Carrelage brut-Plinthe1	Centre Gauche	Carrelage	Brut	Non mesuré	-	Inconnu
1096	D	Porte bois peint (Dormant)-Po1	Centre Droite	Bois	Peinture	0,02 mg/cm²	Non dégradé	Inconnu
1097	D	Porte bois peint (Dormant)-Po1	Centre Centre	Bois	Peinture	0,08 mg/cm²	Non dégradé	Inconnu
1098	D	Porte bois peint (Dormant)-Po1	Bas Gauche	Bois	Peinture	0,06 mg/cm²	Non dégradé	Inconnu
1099	D	Porte bois peint (Ouvrant)-Po1	Haut Centre	Bois	Peinture	0,07 mg/cm²	Non dégradé	Inconnu
1100	D	Porte bois peint (Ouvrant)-Po1	Haut Centre	Bois	Peinture	0,01 mg/cm²	Non dégradé	Inconnu
1101	D	Porte bois peint (Ouvrant)-Po1	Bas Gauche	Bois	Peinture	0,04 mg/cm²	Non dégradé	Inconnu
1102	D	Porte bois peint (Dormant)-Po2	Bas Centre	Bois	Peinture	0,07 mg/cm²	Non dégradé	Inconnu
1103	D	Porte bois peint (Dormant)-Po2	Haut Centre	Bois	Peinture	0,04 mg/cm²	Non dégradé	Inconnu
1104	D	Porte bois peint (Dormant)-Po2	Haut Droite	Bois	Peinture	0,08 mg/cm²	Non dégradé	Inconnu
1105	D	Porte bois peint (Ouvrant)-Po2	Haut Droite	Bois	Peinture	0,02 mg/cm²	Non dégradé	Inconnu
1106	D	Porte bois peint (Ouvrant)-Po2	Bas Droite	Bois	Peinture	0,06 mg/cm²	Non dégradé	Inconnu
1107	D	Porte bois peint (Ouvrant)-Po2	Bas Gauche	Bois	Peinture	0,05 mg/cm²	Non dégradé	Inconnu
1108	A	Porte bois peint (Dormant)-Po1	Haut Centre	Bois	Peinture	0,08 mg/cm²	Non dégradé	Inconnu
1109	A	Porte bois peint (Dormant)-Po1	Haut Droite	Bois	Peinture	0,07 mg/cm²	Non dégradé	Inconnu
1110	A	Porte bois peint (Dormant)-Po1	Haut Centre	Bois	Peinture	0,07 mg/cm²	Non dégradé	Inconnu
1111	A	Porte bois peint (Ouvrant)-Po1	Bas Centre	Bois	Peinture	0,05 mg/cm²	Non dégradé	Inconnu
1112	A	Porte bois peint (Ouvrant)-Po1	Bas Centre	Bois	Peinture	0,09 mg/cm²	Non dégradé	Inconnu
1113	A	Porte bois peint (Ouvrant)-Po1	Bas Centre	Bois	Peinture	0,02 mg/cm²	Non dégradé	Inconnu
2559	D	Plafond platre peint-Plafond1	Centre Centre	Plâtre	Peinture	0,02 mg/cm²	Non dégradé	Inconnu
2560	D	Plafond platre peint-Plafond1	Centre Droite	Plâtre	Peinture	0,03 mg/cm²	Non dégradé	Inconnu



N° de Mesure	Zone	Unité de diagnostic (UD)	Localisation de la mesure	Substrat	Revêtement	Valeurs ou constat visuel	Etat de conservation	Travaux envisagés
<b>RDC BAT 8 - Vol 170</b>								
2561	D	Plafond platre peint-Plafond1	Centre Gauche	Plâtre	Peinture	0,07 mg/cm²	Non dégradé	Inconnu
Nombre total d'unités de Diagnostic : 13								
N° de Mesure	Zone	Unité de diagnostic (UD)	Localisation de la mesure	Substrat	Revêtement	Valeurs ou constat visuel	Etat de conservation	Travaux envisagés
<b>RDC BAT 8 - Vol 171</b>								
1029	J	Carrelage brut-Carrelage1	Haut Gauche	Carrelage	Brut	Non mesuré	-	Inconnu
1034	J	Mur platre papier peint-Mur1	Centre Centre	Plâtre	Papier peint	0,02 mg/cm²	Non dégradé	Inconnu
1035	J	Mur platre papier peint-Mur1	Centre Droite	Plâtre	Papier peint	0,06 mg/cm²	Non dégradé	Inconnu
1036	J	Mur platre papier peint-Mur1	Bas Gauche	Plâtre	Papier peint	0,09 mg/cm²	Non dégradé	Inconnu
1037	B	Mur platre papier peint-Mur1	Bas Centre	Plâtre	Papier peint	0,04 mg/cm²	Non dégradé	Inconnu
1038	B	Mur platre papier peint-Mur1	Centre Droite	Plâtre	Papier peint	0,05 mg/cm²	Non dégradé	Inconnu
1039	B	Mur platre papier peint-Mur1	Centre Droite	Plâtre	Papier peint	0,08 mg/cm²	Non dégradé	Inconnu
1040	C	Mur platre papier peint-Mur1	Centre Centre	Plâtre	Papier peint	0,03 mg/cm²	Non dégradé	Inconnu
1041	C	Mur platre papier peint-Mur1	Centre Gauche	Plâtre	Papier peint	0,03 mg/cm²	Non dégradé	Inconnu
1042	C	Mur platre papier peint-Mur1	Centre Centre	Plâtre	Papier peint	0,07 mg/cm²	Non dégradé	Inconnu
1043	D	Mur platre papier peint-Mur1	Bas Centre	Plâtre	Papier peint	0,04 mg/cm²	Non dégradé	Inconnu
1044	D	Mur platre papier peint-Mur1	Bas Centre	Plâtre	Papier peint	0,04 mg/cm²	Non dégradé	Inconnu
1045	D	Mur platre papier peint-Mur1	Bas Gauche	Plâtre	Papier peint	0,05 mg/cm²	Non dégradé	Inconnu
1046	E	Mur platre papier peint-Mur1	Centre Droite	Plâtre	Papier peint	0,03 mg/cm²	Non dégradé	Inconnu
1047	E	Mur platre papier peint-Mur1	Haut Gauche	Plâtre	Papier peint	0,08 mg/cm²	Non dégradé	Inconnu
1048	E	Mur platre papier peint-Mur1	Centre Centre	Plâtre	Papier peint	0,09 mg/cm²	Non dégradé	Inconnu
1090	G	Porte bois peint (Dormant)-Po1	Centre Droite	Bois	Peinture	0,05 mg/cm²	Non dégradé	Inconnu
1091	G	Porte bois peint (Dormant)-Po1	Bas Centre	Bois	Peinture	0,06 mg/cm²	Non dégradé	Inconnu

N° de Mesure	Zone	Unité de diagnostic (UD)	Localisation de la mesure	Substrat	Revêtement	Valeurs ou constat visuel	Etat de conservation	Travaux envisagés
<b>RDC BAT 8 - Vol 171</b>								
1092	G	Porte bois peint (Dormant)-Po1	Centre Droite	Bois	Peinture	0,05 mg/cm²	Non dégradé	Inconnu
1093	G	Porte bois peint (Ouvrant)-Po1	Haut Gauche	Bois	Peinture	0,01 mg/cm²	Non dégradé	Inconnu
1094	G	Porte bois peint (Ouvrant)-Po1	Bas Gauche	Bois	Peinture	0,03 mg/cm²	Non dégradé	Inconnu
1095	G	Porte bois peint (Ouvrant)-Po1	Haut Droite	Bois	Peinture	0,03 mg/cm²	Non dégradé	Inconnu
1137	D	Fenêtre PVC brut (Dormant)-Fe1	Bas Droite	Pvc	Brut	Non mesuré	-	Inconnu
1138	D	Fenêtre PVC brut (Volet)-Fe1	Haut Droite	Pvc	Brut	Non mesuré	-	Inconnu
1139	D	Fenêtre PVC brut (Ouvrant)-Fe1	Haut Gauche	Pvc	Brut	Non mesuré	-	Inconnu
1140	D	Fenêtre PVC brut (Dormant extérieur)-Fe1	Bas Centre	Pvc	Brut	Non mesuré	-	Inconnu
1141	D	Fenêtre PVC brut (Ouvrant extérieur)-Fe1	Bas Centre	Pvc	Brut	Non mesuré	-	Inconnu
1147	D	Pos radiateur métal peint (Radiateur )-Radiateur1	Haut Gauche	Métal	Peinture	0,19 mg/cm²	Non dégradé	Inconnu
1148	D	Pos radiateur métal peint (Radiateur )-Radiateur1	Bas Centre	Métal	Peinture	0,23 mg/cm²	Non dégradé	Inconnu
1149	D	Pos radiateur métal peint (Radiateur )-Radiateur1	Haut Gauche	Métal	Peinture	0,45 mg/cm²	Non dégradé	Inconnu
1150	I	Pos radiateur métal peint (Radiateur )-Radiateur1	Haut Droite	Métal	Peinture	0,18 mg/cm²	Non dégradé	Inconnu
1151	I	Pos radiateur métal peint (Radiateur )-Radiateur1	Haut Centre	Métal	Peinture	0,26 mg/cm²	Non dégradé	Inconnu
1152	I	Pos radiateur métal peint (Radiateur )-Radiateur1	Haut Droite	Métal	Peinture	0,41 mg/cm²	Non dégradé	Inconnu
2543	D	Plafond platre peint-Plafond1	Haut Droite	Plâtre	Peinture	0,08 mg/cm²	Non dégradé	Inconnu
2544	D	Plafond platre peint-Plafond1	Haut Droite	Plâtre	Peinture	0,05 mg/cm²	Non dégradé	Inconnu
2545	D	Plafond platre peint-Plafond1	Bas Droite	Plâtre	Peinture	0,05 mg/cm²	Non dégradé	Inconnu
Nombre total d'unités de Diagnostic :		13						
N° de Mesure	Zone	Unité de diagnostic (UD)	Localisation de la mesure	Substrat	Revêtement	Valeurs ou constat visuel	Etat de conservation	Travaux envisagés
<b>RDC BAT 8 - Vol 172</b>								
1196	A	PosPorte bois peint (Volet)-Po1	Centre Centre					
						0,14 mg/cm²		Inconnu

N° de Mesure	Zone	Unité de diagnostic (UD)	Localisation de la mesure	Substrat	Revêtement	Valeurs ou constat visuel	Etat de conservation	Travaux envisagés
<b>RDC BAT 8 - Vol 172</b>								
1197	A	PosPorte bois peint (Volet)-Po1	Bas Gauche			0,36 mg/cm²	Inconnu	Inconnu
1198	A	PosPorte bois peint (Volet)-Po1	Bas Gauche			0,16 mg/cm²	Inconnu	Inconnu
1199	A	PosPorte bois peint (Ouvrant extérieur)-Po1	Centre Centre			0,01 mg/cm²	Inconnu	Inconnu
1200	A	PosPorte bois peint (Ouvrant extérieur)-Po1	Haut Gauche			0,13 mg/cm²	Inconnu	Inconnu
1201	A	PosPorte bois peint (Ouvrant extérieur)-Po1	Haut Droite			0,49 mg/cm²	Inconnu	Inconnu
1202	A	PosPorte bois peint (Ouvrant)-Po1	Bas Droite	Bois	Peinture	0,24 mg/cm²	Non dégradé	Inconnu
1203	A	PosPorte bois peint (Ouvrant)-Po1	Centre Droite	Bois	Peinture	0,69 mg/cm²	Non dégradé	Inconnu
1204	A	PosPorte bois peint (Ouvrant)-Po1	Bas Droite	Bois	Peinture	0,79 mg/cm²	Non dégradé	Inconnu
1205	A	PosPorte bois peint (Embrasure)-Po1	Centre Gauche			0,25 mg/cm²	Inconnu	Inconnu
1206	A	PosPorte bois peint (Embrasure)-Po1	Bas Centre			0,47 mg/cm²	Inconnu	Inconnu
1207	A	PosPorte bois peint (Embrasure)-Po1	Centre Gauche			0,15 mg/cm²	Inconnu	Inconnu
1208	A	PosPorte bois peint (Dormant)-Po1	Haut Droite	Bois	Peinture	0,16 mg/cm²	Non dégradé	Inconnu
1209	A	PosPorte bois peint (Dormant)-Po1	Haut Gauche	Bois	Peinture	0,43 mg/cm²	Non dégradé	Inconnu
1210	A	PosPorte bois peint (Dormant)-Po1	Bas Gauche	Bois	Peinture	0,12 mg/cm²	Non dégradé	Inconnu
1211	A	Porte bois peint (Dormant)-Po1	Centre Centre	Bois	Peinture	0,07 mg/cm²	Non dégradé	Inconnu
1212	A	Porte bois peint (Dormant)-Po1	Centre Centre	Bois	Peinture	0,06 mg/cm²	Non dégradé	Inconnu
1213	A	Porte bois peint (Dormant)-Po1	Haut Centre	Bois	Peinture	0,06 mg/cm²	Non dégradé	Inconnu
1214	A	Porte bois peint (Ouvrant)-Po1	Bas Centre	Bois	Peinture	0,02 mg/cm²	Non dégradé	Inconnu
1215	A	Porte bois peint (Ouvrant)-Po1	Centre Gauche	Bois	Peinture	0,01 mg/cm²	Non dégradé	Inconnu
1216	A	Porte bois peint (Ouvrant)-Po1	Bas Centre	Bois	Peinture	0,06 mg/cm²	Non dégradé	Inconnu
1217	C	Porte bois peint (Dormant)-Po1	Bas Gauche	Bois	Peinture	0,07 mg/cm²	Non dégradé	Inconnu
1218	C	Porte bois peint (Dormant)-Po1	Haut Droite	Bois	Peinture	0,07 mg/cm²	Non dégradé	Inconnu
1219	C	Porte bois peint (Dormant)-Po1	Bas Gauche	Bois	Peinture	0,08 mg/cm²	Non dégradé	Inconnu

N° de Mesure	Zone	Unité de diagnostic (UD)	Localisation de la mesure	Substrat	Revêtement	Valeurs ou constat visuel	Etat de conservation	Travaux envisagés
<b>RDC BAT 8 - Vol 172</b>								
1220	C	Porte bois peint (Ouvrant)-Po1	Centre Centre	Bois	Peinture	0,04 mg/cm²	Non dégradé	Inconnu
1221	C	Porte bois peint (Ouvrant)-Po1	Bas Centre	Bois	Peinture	0,02 mg/cm²	Non dégradé	Inconnu
1222	C	Porte bois peint (Ouvrant)-Po1	Bas Gauche	Bois	Peinture	0,06 mg/cm²	Non dégradé	Inconnu
1229	A	Porte bois peint (Dormant)-Po2	Bas Centre	Bois	Peinture	0,08 mg/cm²	Non dégradé	Inconnu
1230	A	Porte bois peint (Dormant)-Po2	Centre Droite	Bois	Peinture	0,04 mg/cm²	Non dégradé	Inconnu
1231	A	Porte bois peint (Dormant)-Po2	Centre Droite	Bois	Peinture	0,01 mg/cm²	Non dégradé	Inconnu
1232	A	Porte bois peint (Ouvrant)-Po2	Haut Centre	Bois	Peinture	0,09 mg/cm²	Non dégradé	Inconnu
1233	A	Porte bois peint (Ouvrant)-Po2	Bas Droite	Bois	Peinture	0,09 mg/cm²	Non dégradé	Inconnu
1234	A	Porte bois peint (Ouvrant)-Po2	Bas Gauche	Bois	Peinture	0,02 mg/cm²	Non dégradé	Inconnu
1235	B	Porte bois peint (Dormant)-Po1	Bas Gauche	Bois	Peinture	0,05 mg/cm²	Non dégradé	Inconnu
1236	B	Porte bois peint (Dormant)-Po1	Bas Droite	Bois	Peinture	0,03 mg/cm²	Non dégradé	Inconnu
1237	B	Porte bois peint (Dormant)-Po1	Bas Centre	Bois	Peinture	0,09 mg/cm²	Non dégradé	Inconnu
1238	B	Porte bois peint (Ouvrant)-Po1	Haut Droite	Bois	Peinture	0,08 mg/cm²	Non dégradé	Inconnu
1239	B	Porte bois peint (Ouvrant)-Po1	Bas Centre	Bois	Peinture	0,06 mg/cm²	Non dégradé	Inconnu
1240	B	Porte bois peint (Ouvrant)-Po1	Haut Gauche	Bois	Peinture	0,03 mg/cm²	Non dégradé	Inconnu
1241	C	Carrelage brut-Carrelage 1	Haut Droite	Carrelage	Brut	Non mesuré	-	Inconnu
1243	C	Mur platre papier peint-Mur1	Bas Gauche	Plâtre	Papier peint	0,08 mg/cm²	Non dégradé	Inconnu
1244	C	Mur platre papier peint-Mur1	Centre Droite	Plâtre	Papier peint	0,04 mg/cm²	Non dégradé	Inconnu
1245	C	Mur platre papier peint-Mur1	Centre Droite	Plâtre	Papier peint	0,04 mg/cm²	Non dégradé	Inconnu
1246	A	Mur platre papier peint-Mur1	Haut Gauche	Plâtre	Papier peint	0,05 mg/cm²	Non dégradé	Inconnu
1247	A	Mur platre papier peint-Mur1	Centre Gauche	Plâtre	Papier peint	0,09 mg/cm²	Non dégradé	Inconnu
1248	A	Mur platre papier peint-Mur1	Haut Droite	Plâtre	Papier peint	0,01 mg/cm²	Non dégradé	Inconnu
1249	B	Mur platre papier peint-Mur1	Centre Gauche	Plâtre	Papier peint	0,08 mg/cm²	Non dégradé	Inconnu

N° de Mesure	Zone	Unité de diagnostic (UD)	Localisation de la mesure	Substrat	Revêtement	Valeurs ou constat visuel	Etat de conservation	Travaux envisagés
<b>RDC BAT 8 - Vol 172</b>								
1250	B	Mur platre papier peint-Mur1	Haut Gauche	Plâtre	Papier peint	0,04 mg/cm²	Non dégradé	Inconnu
1251	B	Mur platre papier peint-Mur1	Haut Gauche	Plâtre	Papier peint	0,02 mg/cm²	Non dégradé	Inconnu
1281	A	Pos radiateur métal peint (Radiateur )-Radiateur1	Bas Gauche	Métal	Peinture	0,35 mg/cm²	Non dégradé	Inconnu
1282	A	Pos radiateur métal peint (Radiateur )-Radiateur1	Haut Centre	Métal	Peinture	0,15 mg/cm²	Non dégradé	Inconnu
1283	A	Pos radiateur métal peint (Radiateur )-Radiateur1	Bas Droite	Métal	Peinture	0,31 mg/cm²	Non dégradé	Inconnu
1284	C	Plinthe Carrelage brut-Plinthe1	Haut Gauche	Carrelage	Brut	Non mesuré	-	Inconnu
1285	A	Plinthe Carrelage brut-Plinthe1	Bas Centre	Carrelage	Brut	Non mesuré	-	Inconnu
1286	B	Plinthe Carrelage brut-Plinthe1	Haut Centre	Carrelage	Brut	Non mesuré	-	Inconnu
1369	A	Porte bois peint (Ouvrant)-Po3	Haut Droite	Bois	Peinture	0,4 mg/cm²	Non dégradé	Inconnu
1370	A	Porte bois peint (Ouvrant)-Po3	Haut Centre	Bois	Peinture	0,46 mg/cm²	Non dégradé	Inconnu
1371	A	Porte bois peint (Ouvrant)-Po3	Bas Gauche	Bois	Peinture	0,39 mg/cm²	Non dégradé	Inconnu
1372	A	Porte bois peint (Ouvrant extérieur)-Po3	Bas Droite	Bois	Peinture	0,09 mg/cm²	Non dégradé	Inconnu
1373	A	Porte bois peint (Ouvrant extérieur)-Po3	Centre Centre	Bois	Peinture	0,06 mg/cm²	Non dégradé	Inconnu
1374	A	Porte bois peint (Dormant)-Po3	Bas Gauche	Bois	Peinture	0,01 mg/cm²	Non dégradé	Inconnu
1375	A	Porte bois peint (Dormant)-Po3	Haut Gauche	Bois	Peinture	0,03 mg/cm²	Non dégradé	Inconnu
1376	A	Porte bois peint (Dormant extérieur)-Po3	Bas Gauche	Bois	Peinture	0,02 mg/cm²	Non dégradé	Inconnu
1377	A	Porte bois peint (Dormant extérieur)-Po3	Haut Centre	Bois	Peinture	0,02 mg/cm²	Non dégradé	Inconnu
1441	C	Porte bois peint (Dormant)-Po2	Haut Gauche	Bois	Peinture	0,08 mg/cm²	Non dégradé	Inconnu
1442	C	Porte bois peint (Dormant)-Po2	Haut Gauche	Bois	Peinture	0,03 mg/cm²	Non dégradé	Inconnu
1443	C	Porte bois peint (Dormant)-Po2	Centre Centre	Bois	Peinture	0,04 mg/cm²	Non dégradé	Inconnu
1444	C	Porte bois peint (Ouvrant)-Po2	Haut Centre	Bois	Peinture	0,02 mg/cm²	Non dégradé	Inconnu
1445	C	Porte bois peint (Ouvrant)-Po2	Centre Droite	Bois	Peinture	0,03 mg/cm²	Non dégradé	Inconnu
1446	C	Porte bois peint (Ouvrant)-Po2	Centre Centre	Bois	Peinture	0,01 mg/cm²	Non dégradé	Inconnu

N° de Mesure	Zone	Unité de diagnostic (UD)	Localisation de la mesure	Substrat	Revêtement	Valeurs ou constat visuel	Etat de conservation	Travaux envisagés
<b>RDC BAT 8 - Vol 172</b>								
2651	C	Plafond plâtre peint-Plafond1	Haut Droite	Plâtre	Peinture	0,07 mg/cm²	Non dégradé	Inconnu
2652	C	Plafond plâtre peint-Plafond1	Haut Centre	Plâtre	Peinture	0,09 mg/cm²	Non dégradé	Inconnu
2653	C	Plafond plâtre peint-Plafond1	Bas Centre	Plâtre	Peinture	0,09 mg/cm²	Non dégradé	Inconnu
Nombre total d'unités de Diagnostic :		18						

N° de Mesure	Zone	Unité de diagnostic (UD)	Localisation de la mesure	Substrat	Revêtement	Valeurs ou constat visuel	Etat de conservation	Travaux envisagés
-----------------	------	--------------------------	------------------------------	----------	------------	------------------------------	----------------------	-------------------

**RDC BAT 8 - Vol 173**

1032	D	Carrelage brut-Carrelage1	Haut Gauche	Carrelage	Brut	Non mesuré	-	Inconnu
1033	B	Plafond faux plafond-Plafond1	Centre Gauche	Pierre	Brut	Non mesuré	-	Inconnu
1114	C	Porte bois peint (Dormant)-Po1	Centre Gauche	Bois	Peinture	0,04 mg/cm²	Non dégradé	Inconnu
1115	C	Porte bois peint (Dormant)-Po1	Centre Droite	Bois	Peinture	0,04 mg/cm²	Non dégradé	Inconnu
1116	C	Porte bois peint (Dormant)-Po1	Bas Gauche	Bois	Peinture	0,03 mg/cm²	Non dégradé	Inconnu
1117	C	Porte bois peint (Ouvrant)-Po1	Centre Gauche	Bois	Peinture	0,06 mg/cm²	Non dégradé	Inconnu
1118	C	Porte bois peint (Ouvrant)-Po1	Bas Gauche	Bois	Peinture	0,06 mg/cm²	Non dégradé	Inconnu
1119	C	Porte bois peint (Ouvrant)-Po1	Bas Centre	Bois	Peinture	0,04 mg/cm²	Non dégradé	Inconnu
1187	B	Plinthe bois peint-Plinthe1	Bas Centre	Bois	Peinture	0,03 mg/cm²	Non dégradé	Inconnu
1188	B	Plinthe bois peint-Plinthe1	Haut Gauche	Bois	Peinture	0,01 mg/cm²	Non dégradé	Inconnu
1189	B	Plinthe bois peint-Plinthe1	Centre Centre	Bois	Peinture	0,02 mg/cm²	Non dégradé	Inconnu
1223	D	Porte bois peint (Dormant)-Po1	Centre Droite	Bois	Peinture	0,03 mg/cm²	Non dégradé	Inconnu
1224	D	Porte bois peint (Dormant)-Po1	Centre Droite	Bois	Peinture	0,03 mg/cm²	Non dégradé	Inconnu
1225	D	Porte bois peint (Dormant)-Po1	Bas Centre	Bois	Peinture	0,04 mg/cm²	Non dégradé	Inconnu
1226	D	Porte bois peint (Ouvrant)-Po1	Haut Droite	Bois	Peinture	0,03 mg/cm²	Non dégradé	Inconnu
1227	D	Porte bois peint (Ouvrant)-Po1	Centre Centre	Bois	Peinture	0,04 mg/cm²	Non dégradé	Inconnu





N° de Mesure	Zone	Unité de diagnostic (UD)	Localisation de la mesure	Substrat	Revêtement	Valeurs ou constat visuel	Etat de conservation	Travaux envisagés
<b>RDC BAT 8 - Vol 173</b>								
1228	D	Porte bois peint (Ouvrant)-Po1	Centre Gauche	Bois	Peinture	0,02 mg/cm²	Non dégradé	Inconnu
Nombre total d'unités de Diagnostic : 5								
N° de Mesure	Zone	Unité de diagnostic (UD)	Localisation de la mesure	Substrat	Revêtement	Valeurs ou constat visuel	Etat de conservation	Travaux envisagés
<b>RDC BAT 8 - Vol 175</b>								
1829	B	Porte bois peint (Dormant)-Po1	Haut Droite	Bois	Peinture	0,02 mg/cm²	Non dégradé	Inconnu
1830	B	Porte bois peint (Dormant)-Po1	Bas Gauche	Bois	Peinture	0,06 mg/cm²	Non dégradé	Inconnu
1831	B	Porte bois peint (Dormant)-Po1	Bas Centre	Bois	Peinture	0,02 mg/cm²	Non dégradé	Inconnu
1832	B	Porte bois peint (Ouvrant)-Po1	Centre Droite	Bois	Peinture	0,06 mg/cm²	Non dégradé	Inconnu
1833	B	Porte bois peint (Ouvrant)-Po1	Bas Gauche	Bois	Peinture	0,04 mg/cm²	Non dégradé	Inconnu
1834	B	Porte bois peint (Ouvrant)-Po1	Centre Centre	Bois	Peinture	0,05 mg/cm²	Non dégradé	Inconnu
1942	C	Pos radiateur métal peint (Radiateur )-Radiateur1	Centre Centre	Métal	Peinture	0,46 mg/cm²	Non dégradé	Inconnu
1943	C	Pos radiateur métal peint (Radiateur )-Radiateur1	Haut Gauche	Métal	Peinture	0,48 mg/cm²	Non dégradé	Inconnu
1944	C	Pos radiateur métal peint (Radiateur )-Radiateur1	Haut Droite	Métal	Peinture	0,14 mg/cm²	Non dégradé	Inconnu
1945	C	Fenêtre PVC brut (Dormant)-Fe1	Centre Centre	Pvc	Brut	Non mesuré	-	Inconnu
1946	C	Fenêtre PVC brut (Volet)-Fe1	Haut Droite	Pvc	Brut	Non mesuré	-	Inconnu
1947	C	Fenêtre PVC brut (Ouvrant)-Fe1	Haut Centre	Pvc	Brut	Non mesuré	-	Inconnu
1948	C	Fenêtre PVC brut (Dormant extérieur)-Fe1	Haut Centre	Pvc	Brut	Non mesuré	-	Inconnu
1949	C	Fenêtre PVC brut (Ouvrant extérieur)-Fe1	Centre Droite	Pvc	Brut	Non mesuré	-	Inconnu
1950	C	Fenêtre PVC brut (Dormant)-Fe2	Centre Droite	Pvc	Brut	Non mesuré	-	Inconnu
1951	C	Fenêtre PVC brut (Volet)-Fe2	Centre Gauche	Pvc	Brut	Non mesuré	-	Inconnu
1952	C	Fenêtre PVC brut (Ouvrant)-Fe2	Haut Droite	Pvc	Brut	Non mesuré	-	Inconnu
1953	C	Fenêtre PVC brut (Dormant extérieur)-Fe2	Haut Droite	Pvc	Brut	Non mesuré	-	Inconnu

N° de Mesure	Zone	Unité de diagnostic (UD)	Localisation de la mesure	Substrat	Revêtement	Valeurs ou constat visuel	Etat de conservation	Travaux envisagés
<b>RDC BAT 8 - Vol 175</b>								
1954	C	Fenêtre PVC brut (Ouvrant extérieur)-Fe2	Haut Droite	Pvc	Brut	Non mesuré	-	Inconnu
1955	A	Mur platre peint-Mur1	Haut Droite	Plâtre	Peinture	0,05 mg/cm²	Non dégradé	Inconnu
1956	A	Mur platre peint-Mur1	Bas Gauche	Plâtre	Peinture	0,05 mg/cm²	Non dégradé	Inconnu
1957	A	Mur platre peint-Mur1	Bas Gauche	Plâtre	Peinture	0,05 mg/cm²	Non dégradé	Inconnu
1958	B	Mur platre peint-Mur1	Bas Droite	Plâtre	Peinture	0,03 mg/cm²	Non dégradé	Inconnu
1959	B	Mur platre peint-Mur1	Centre Gauche	Plâtre	Peinture	0,03 mg/cm²	Non dégradé	Inconnu
1960	B	Mur platre peint-Mur1	Centre Gauche	Plâtre	Peinture	0,04 mg/cm²	Non dégradé	Inconnu
1961	C	Mur platre peint-Mur1	Centre Droite	Plâtre	Peinture	0,02 mg/cm²	Non dégradé	Inconnu
1962	C	Mur platre peint-Mur1	Haut Gauche	Plâtre	Peinture	0,06 mg/cm²	Non dégradé	Inconnu
1963	C	Mur platre peint-Mur1	Bas Gauche	Plâtre	Peinture	0,01 mg/cm²	Non dégradé	Inconnu
1964	D	Mur platre peint-Mur1	Bas Gauche	Plâtre	Peinture	0,05 mg/cm²	Non dégradé	Inconnu
1965	D	Mur platre peint-Mur1	Haut Droite	Plâtre	Peinture	0,05 mg/cm²	Non dégradé	Inconnu
1966	D	Mur platre peint-Mur1	Bas Gauche	Plâtre	Peinture	0,02 mg/cm²	Non dégradé	Inconnu
1967	A	Mur bois peint-Mur1	Bas Centre	Bois	Peinture	0,05 mg/cm²	Non dégradé	Inconnu
1968	A	Mur bois peint-Mur1	Centre Droite	Bois	Peinture	0,08 mg/cm²	Non dégradé	Inconnu
1969	A	Mur bois peint-Mur1	Centre Droite	Bois	Peinture	0,02 mg/cm²	Non dégradé	Inconnu
1970	B	Mur bois peint-Mur1	Haut Gauche	Bois	Peinture	0,03 mg/cm²	Non dégradé	Inconnu
1971	B	Mur bois peint-Mur1	Bas Droite	Bois	Peinture	0,05 mg/cm²	Non dégradé	Inconnu
1972	B	Mur bois peint-Mur1	Haut Centre	Bois	Peinture	0,07 mg/cm²	Non dégradé	Inconnu
1973	C	Mur bois peint-Mur1	Bas Gauche	Bois	Peinture	0,05 mg/cm²	Non dégradé	Inconnu
1974	C	Mur bois peint-Mur1	Bas Centre	Bois	Peinture	0,02 mg/cm²	Non dégradé	Inconnu
1975	C	Mur bois peint-Mur1	Centre Droite	Bois	Peinture	0,04 mg/cm²	Non dégradé	Inconnu
1976	D	Mur bois peint-Mur1	Centre Droite	Bois	Peinture	0,06 mg/cm²	Non dégradé	Inconnu

N° de Mesure	Zone	Unité de diagnostic (UD)	Localisation de la mesure	Substrat	Revêtement	Valeurs ou constat visuel	Etat de conservation	Travaux envisagés
<b>RDC BAT 8 - Vol 175</b>								
1977	D	Mur bois peint-Mur1	Centre Gauche	Bois	Peinture	0,03 mg/cm²	Non dégradé	Inconnu
1978	D	Mur bois peint-Mur1	Haut Centre	Bois	Peinture	0,01 mg/cm²	Non dégradé	Inconnu
1979	A	Sol Dalle plastique (Sol)-Sol1	Haut Centre	Béton	Peinture	Non mesuré	-	Inconnu
1980	A	Sol Dalle plastique (Sol)-Sol1	Haut Droite	Béton	Peinture	Non mesuré	-	Inconnu
1981	A	Sol Dalle plastique (Sol)-Sol1	Bas Centre	Béton	Peinture	Non mesuré	-	Inconnu
1982	A	Porte bois peint (Dormant)-Po1	Centre Centre	Bois	Peinture	0,01 mg/cm²	Non dégradé	Inconnu
1983	A	Porte bois peint (Dormant)-Po1	Bas Gauche	Bois	Peinture	0,05 mg/cm²	Non dégradé	Inconnu
1984	A	Porte bois peint (Dormant)-Po1	Bas Droite	Bois	Peinture	0,06 mg/cm²	Non dégradé	Inconnu
1985	A	Porte bois peint (Ouvrant)-Po1	Haut Centre	Bois	Peinture	0,04 mg/cm²	Non dégradé	Inconnu
1986	A	Porte bois peint (Ouvrant)-Po1	Bas Droite	Bois	Peinture	0,06 mg/cm²	Non dégradé	Inconnu
1987	A	Porte bois peint (Ouvrant)-Po1	Haut Gauche	Bois	Peinture	0,05 mg/cm²	Non dégradé	Inconnu
2597	A	Plafond plâtre peint-Plafond1	Bas Droite	Plâtre	Peinture	0,02 mg/cm²	Non dégradé	Inconnu
2598	A	Plafond plâtre peint-Plafond1	Haut Centre	Plâtre	Peinture	0,04 mg/cm²	Non dégradé	Inconnu
2599	A	Plafond plâtre peint-Plafond1	Centre Gauche	Plâtre	Peinture	0,06 mg/cm²	Non dégradé	Inconnu
Nombre total d'unités de Diagnostic :		19						
N° de Mesure	Zone	Unité de diagnostic (UD)	Localisation de la mesure	Substrat	Revêtement	Valeurs ou constat visuel	Etat de conservation	Travaux envisagés

**RDC BAT 8 - Vol 176**

2174	C	Fenêtre PVC brut (Dormant)-Fe1	Centre Centre	Pvc	Brut	Non mesuré	-	Inconnu
2175	C	Fenêtre PVC brut (Volet)-Fe1	Bas Gauche	Pvc	Brut	Non mesuré	-	Inconnu
2176	C	Fenêtre PVC brut (Ouvrant)-Fe1	Haut Droite	Pvc	Brut	Non mesuré	-	Inconnu
2177	C	Fenêtre PVC brut (Dormant extérieur)-Fe1	Centre Gauche	Pvc	Brut	Non mesuré	-	Inconnu
2178	C	Fenêtre PVC brut (Ouvrant extérieur)-Fe1	Centre Droite	Pvc	Brut	Non mesuré	-	Inconnu

N° de Mesure	Zone	Unité de diagnostic (UD)	Localisation de la mesure	Substrat	Revêtement	Valeurs ou constat visuel	Etat de conservation	Travaux envisagés
<b>RDC BAT 8 - Vol 176</b>								
2179	C	Fenêtre PVC brut (Dormant)-Fe2	Bas Gauche	Pvc	Brut	Non mesuré	-	Inconnu
2180	C	Fenêtre PVC brut (Volet)-Fe2	Bas Droite	Pvc	Brut	Non mesuré	-	Inconnu
2181	C	Fenêtre PVC brut (Ouvrant)-Fe2	Centre Gauche	Pvc	Brut	Non mesuré	-	Inconnu
2182	C	Fenêtre PVC brut (Dormant extérieur)-Fe2	Haut Centre	Pvc	Brut	Non mesuré	-	Inconnu
2183	C	Fenêtre PVC brut (Ouvrant extérieur)-Fe2	Haut Gauche	Pvc	Brut	Non mesuré	-	Inconnu
2184	A	Sol linoleum (Sol)-Sol1	Centre Gauche	Béton	Peinture	Non mesuré	-	Inconnu
2189	C	Pos radiateur métal peint (Radiateur )-Radiateur1	Haut Centre	Métal	Peinture	0,43 mg/cm²	Non dégradé	Inconnu
2190	C	Pos radiateur métal peint (Radiateur )-Radiateur1	Haut Droite	Métal	Peinture	0,25 mg/cm²	Non dégradé	Inconnu
2191	C	Pos radiateur métal peint (Radiateur )-Radiateur1	Centre Droite	Métal	Peinture	0,39 mg/cm²	Non dégradé	Inconnu
2192	C	Pos radiateur métal peint (Radiateur )-Radiateur2	Centre Centre	Métal	Peinture	0,2 mg/cm²	Non dégradé	Inconnu
2193	C	Pos radiateur métal peint (Radiateur )-Radiateur2	Haut Centre	Métal	Peinture	0,16 mg/cm²	Non dégradé	Inconnu
2194	C	Pos radiateur métal peint (Radiateur )-Radiateur2	Bas Droite	Métal	Peinture	0,4 mg/cm²	Non dégradé	Inconnu
2195	A	Mur platre papier peint-Mur1	Centre Centre	Plâtre	Papier peint	0,03 mg/cm²	Non dégradé	Inconnu
2196	A	Mur platre papier peint-Mur1	Bas Gauche	Plâtre	Papier peint	0,02 mg/cm²	Non dégradé	Inconnu
2197	A	Mur platre papier peint-Mur1	Centre Centre	Plâtre	Papier peint	0,03 mg/cm²	Non dégradé	Inconnu
2198	B	Mur platre papier peint-Mur1	Haut Centre	Plâtre	Papier peint	0,07 mg/cm²	Non dégradé	Inconnu
2199	B	Mur platre papier peint-Mur1	Centre Centre	Plâtre	Papier peint	0,04 mg/cm²	Non dégradé	Inconnu
2200	B	Mur platre papier peint-Mur1	Bas Centre	Plâtre	Papier peint	0,04 mg/cm²	Non dégradé	Inconnu
2201	C	Mur platre papier peint-Mur1	Centre Gauche	Plâtre	Papier peint	0,03 mg/cm²	Non dégradé	Inconnu
2202	C	Mur platre papier peint-Mur1	Bas Centre	Plâtre	Papier peint	0,02 mg/cm²	Non dégradé	Inconnu
2203	C	Mur platre papier peint-Mur1	Bas Gauche	Plâtre	Papier peint	0,01 mg/cm²	Non dégradé	Inconnu
2204	D	Mur platre papier peint-Mur1	Bas Gauche	Plâtre	Papier peint	0,06 mg/cm²	Non dégradé	Inconnu
2205	D	Mur platre papier peint-Mur1	Centre Centre	Plâtre	Papier peint	0,08 mg/cm²	Non dégradé	Inconnu

N° de Mesure	Zone	Unité de diagnostic (UD)	Localisation de la mesure	Substrat	Revêtement	Valeurs ou constat visuel	Etat de conservation	Travaux envisagés
<b>RDC BAT 8 - Vol 176</b>								
2206	D	Mur platre papier peint-Mur1	Centre Gauche	Plâtre	Papier peint	0,03 mg/cm²	Non dégradé	Inconnu
2207	E	Mur platre papier peint-Mur1	Haut Gauche	Plâtre	Papier peint	0,02 mg/cm²	Non dégradé	Inconnu
2208	E	Mur platre papier peint-Mur1	Bas Centre	Plâtre	Papier peint	0,05 mg/cm²	Non dégradé	Inconnu
2209	E	Mur platre papier peint-Mur1	Bas Gauche	Plâtre	Papier peint	0,04 mg/cm²	Non dégradé	Inconnu
2210	F	Mur platre papier peint-Mur1	Bas Droite	Plâtre	Papier peint	0,02 mg/cm²	Non dégradé	Inconnu
2211	F	Mur platre papier peint-Mur1	Bas Gauche	Plâtre	Papier peint	0,04 mg/cm²	Non dégradé	Inconnu
2212	F	Mur platre papier peint-Mur1	Bas Droite	Plâtre	Papier peint	0,05 mg/cm²	Non dégradé	Inconnu
2213	G	Mur platre papier peint-Mur1	Centre Gauche	Plâtre	Papier peint	0,07 mg/cm²	Non dégradé	Inconnu
2214	G	Mur platre papier peint-Mur1	Haut Centre	Plâtre	Papier peint	0,05 mg/cm²	Non dégradé	Inconnu
2215	G	Mur platre papier peint-Mur1	Bas Droite	Plâtre	Papier peint	0,04 mg/cm²	Non dégradé	Inconnu
2216	A	Mur bois peint-Mur1	Haut Centre	Bois	Peinture	0,08 mg/cm²	Non dégradé	Inconnu
2217	A	Mur bois peint-Mur1	Haut Droite	Bois	Peinture	0,04 mg/cm²	Non dégradé	Inconnu
2218	A	Mur bois peint-Mur1	Bas Droite	Bois	Peinture	0,09 mg/cm²	Non dégradé	Inconnu
2219	B	Mur bois peint-Mur1	Haut Centre	Bois	Peinture	0,05 mg/cm²	Non dégradé	Inconnu
2220	B	Mur bois peint-Mur1	Centre Droite	Bois	Peinture	0,02 mg/cm²	Non dégradé	Inconnu
2221	B	Mur bois peint-Mur1	Centre Gauche	Bois	Peinture	0,02 mg/cm²	Non dégradé	Inconnu
2222	C	Mur bois peint-Mur1	Haut Centre	Bois	Peinture	0,02 mg/cm²	Non dégradé	Inconnu
2223	C	Mur bois peint-Mur1	Haut Droite	Bois	Peinture	0,08 mg/cm²	Non dégradé	Inconnu
2224	C	Mur bois peint-Mur1	Bas Gauche	Bois	Peinture	0,01 mg/cm²	Non dégradé	Inconnu
2225	D	Mur bois peint-Mur1	Centre Centre	Bois	Peinture	0,04 mg/cm²	Non dégradé	Inconnu
2226	D	Mur bois peint-Mur1	Haut Gauche	Bois	Peinture	0,04 mg/cm²	Non dégradé	Inconnu
2227	D	Mur bois peint-Mur1	Centre Centre	Bois	Peinture	0,02 mg/cm²	Non dégradé	Inconnu
2228	E	Mur bois peint-Mur1	Bas Droite	Bois	Peinture	0,07 mg/cm²	Non dégradé	Inconnu

N° de Mesure	Zone	Unité de diagnostic (UD)	Localisation de la mesure	Substrat	Revêtement	Valeurs ou constat visuel	Etat de conservation	Travaux envisagés
<b>RDC BAT 8 - Vol 176</b>								
2229	E	Mur bois peint-Mur1	Bas Gauche	Bois	Peinture	0,08 mg/cm²	Non dégradé	Inconnu
2230	E	Mur bois peint-Mur1	Centre Centre	Bois	Peinture	0,08 mg/cm²	Non dégradé	Inconnu
2231	F	Mur bois peint-Mur1	Haut Centre	Bois	Peinture	0,08 mg/cm²	Non dégradé	Inconnu
2232	F	Mur bois peint-Mur1	Centre Centre	Bois	Peinture	0,03 mg/cm²	Non dégradé	Inconnu
2233	F	Mur bois peint-Mur1	Centre Gauche	Bois	Peinture	0,07 mg/cm²	Non dégradé	Inconnu
2234	G	Mur bois peint-Mur1	Centre Droite	Bois	Peinture	0,05 mg/cm²	Non dégradé	Inconnu
2235	G	Mur bois peint-Mur1	Centre Centre	Bois	Peinture	0,01 mg/cm²	Non dégradé	Inconnu
2236	G	Mur bois peint-Mur1	Haut Gauche	Bois	Peinture	0,01 mg/cm²	Non dégradé	Inconnu
2303	D	Porte bois peint (Dormant)-Po1	Haut Gauche	Bois	Peinture	0,08 mg/cm²	Non dégradé	Inconnu
2304	D	Porte bois peint (Dormant)-Po1	Centre Centre	Bois	Peinture	0,08 mg/cm²	Non dégradé	Inconnu
2305	D	Porte bois peint (Dormant)-Po1	Bas Centre	Bois	Peinture	0,03 mg/cm²	Non dégradé	Inconnu
2306	D	Porte bois peint (Ouvrant)-Po1	Bas Centre	Bois	Peinture	0,01 mg/cm²	Non dégradé	Inconnu
2307	D	Porte bois peint (Ouvrant)-Po1	Bas Droite	Bois	Peinture	0,05 mg/cm²	Non dégradé	Inconnu
2308	D	Porte bois peint (Ouvrant)-Po1	Haut Gauche	Bois	Peinture	0,04 mg/cm²	Non dégradé	Inconnu
2309	A	Porte bois peint (Dormant)-Po1	Centre Droite	Bois	Peinture	0,04 mg/cm²	Non dégradé	Inconnu
2310	A	Porte bois peint (Dormant)-Po1	Haut Centre	Bois	Peinture	0,02 mg/cm²	Non dégradé	Inconnu
2311	A	Porte bois peint (Dormant)-Po1	Bas Droite	Bois	Peinture	0,06 mg/cm²	Non dégradé	Inconnu
2312	A	Porte bois peint (Ouvrant)-Po1	Centre Centre	Bois	Peinture	0,09 mg/cm²	Non dégradé	Inconnu
2313	A	Porte bois peint (Ouvrant)-Po1	Centre Centre	Bois	Peinture	0,08 mg/cm²	Non dégradé	Inconnu
2314	A	Porte bois peint (Ouvrant)-Po1	Bas Droite	Bois	Peinture	0,04 mg/cm²	Non dégradé	Inconnu
2600	A	Plafond platre peint-Plafond1	Bas Gauche	Plâtre	Peinture	0,06 mg/cm²	Non dégradé	Inconnu
2601	A	Plafond platre peint-Plafond1	Centre Droite	Plâtre	Peinture	0,06 mg/cm²	Non dégradé	Inconnu
2602	A	Plafond platre peint-Plafond1	Bas Centre	Plâtre	Peinture	0,02 mg/cm²	Non dégradé	Inconnu



Nombre total d'unités de Diagnostic : 26

N° de Mesure	Zone	Unité de diagnostic (UD)	Localisation de la mesure	Substrat	Revêtement	Valeurs ou constat visuel	Etat de conservation	Travaux envisagés
-----------------	------	--------------------------	------------------------------	----------	------------	------------------------------	----------------------	-------------------

**RDC BAT 8 - Vol 177**

2633	E	Plafond platre peint-Plafond1	Bas Centre	Plâtre	Peinture	0,04 mg/cm²	Non dégradé	Inconnu
2634	E	Plafond platre peint-Plafond1	Centre Gauche	Plâtre	Peinture	0,07 mg/cm²	Non dégradé	Inconnu
2635	E	Plafond platre peint-Plafond1	Bas Centre	Plâtre	Peinture	0,06 mg/cm²	Non dégradé	Inconnu
2672	B	Mur platre peint-Mur1	Bas Gauche	Plâtre	Peinture	0,09 mg/cm²	Non dégradé	Inconnu
2673	B	Mur platre peint-Mur1	Haut Centre	Plâtre	Peinture	0,05 mg/cm²	Non dégradé	Inconnu
2674	B	Mur platre peint-Mur1	Bas Droite	Plâtre	Peinture	0,01 mg/cm²	Non dégradé	Inconnu
2675	E	Mur platre peint-Mur1	Bas Droite	Plâtre	Peinture	0,06 mg/cm²	Non dégradé	Inconnu
2676	E	Mur platre peint-Mur1	Bas Centre	Plâtre	Peinture	0,08 mg/cm²	Non dégradé	Inconnu
2677	E	Mur platre peint-Mur1	Centre Droite	Plâtre	Peinture	0,02 mg/cm²	Non dégradé	Inconnu
2678	D	Mur platre peint-Mur1	Haut Droite	Plâtre	Peinture	0,03 mg/cm²	Non dégradé	Inconnu
2679	D	Mur platre peint-Mur1	Bas Centre	Plâtre	Peinture	0,08 mg/cm²	Non dégradé	Inconnu
2680	D	Mur platre peint-Mur1	Bas Droite	Plâtre	Peinture	0,08 mg/cm²	Non dégradé	Inconnu

Nombre total d'unités de Diagnostic : 4

N° de Mesure	Zone	Unité de diagnostic (UD)	Localisation de la mesure	Substrat	Revêtement	Valeurs ou constat visuel	Etat de conservation	Travaux envisagés
-----------------	------	--------------------------	------------------------------	----------	------------	------------------------------	----------------------	-------------------

**RDC BAT 8 - Vol 178**

2124	A	Mur platre peint-Mur1	Centre Droite	Plâtre	Peinture	0,02 mg/cm²	Non dégradé	Inconnu
2125	A	Mur platre peint-Mur1	Haut Centre	Plâtre	Peinture	0,06 mg/cm²	Non dégradé	Inconnu
2126	A	Mur platre peint-Mur1	Haut Gauche	Plâtre	Peinture	0,05 mg/cm²	Non dégradé	Inconnu
2127	B	Mur platre peint-Mur1	Centre Droite	Plâtre	Peinture	0,01 mg/cm²	Non dégradé	Inconnu
2128	B	Mur platre peint-Mur1	Haut Droite	Plâtre	Peinture	0,06 mg/cm²	Non dégradé	Inconnu
2129	B	Mur platre peint-Mur1	Bas Droite	Plâtre	Peinture	0,02 mg/cm²	Non dégradé	Inconnu

N° de Mesure	Zone	Unité de diagnostic (UD)	Localisation de la mesure	Substrat	Revêtement	Valeurs ou constat visuel	Etat de conservation	Travaux envisagés
<b>RDC BAT 8 - Vol 178</b>								
2130	C	Mur platre peint-Mur1	Centre Droite	Plâtre	Peinture	0,06 mg/cm²	Non dégradé	Inconnu
2131	C	Mur platre peint-Mur1	Haut Droite	Plâtre	Peinture	0,07 mg/cm²	Non dégradé	Inconnu
2132	C	Mur platre peint-Mur1	Centre Droite	Plâtre	Peinture	0,05 mg/cm²	Non dégradé	Inconnu
2133	D	Mur platre peint-Mur1	Haut Gauche	Plâtre	Peinture	0,03 mg/cm²	Non dégradé	Inconnu
2134	D	Mur platre peint-Mur1	Bas Gauche	Plâtre	Peinture	0,04 mg/cm²	Non dégradé	Inconnu
2135	D	Mur platre peint-Mur1	Centre Centre	Plâtre	Peinture	0,07 mg/cm²	Non dégradé	Inconnu
2136	F	Mur platre peint-Mur1	Bas Droite	Plâtre	Peinture	0,03 mg/cm²	Non dégradé	Inconnu
2137	F	Mur platre peint-Mur1	Haut Centre	Plâtre	Peinture	0,08 mg/cm²	Non dégradé	Inconnu
2138	F	Mur platre peint-Mur1	Haut Centre	Plâtre	Peinture	0,05 mg/cm²	Non dégradé	Inconnu
2139	A	Plinthe bois peint-Plinthe1	Bas Gauche	Bois	Peinture	0,03 mg/cm²	Non dégradé	Inconnu
2140	A	Plinthe bois peint-Plinthe1	Centre Centre	Bois	Peinture	0,08 mg/cm²	Non dégradé	Inconnu
2141	A	Plinthe bois peint-Plinthe1	Centre Gauche	Bois	Peinture	0,07 mg/cm²	Non dégradé	Inconnu
2142	B	Plinthe bois peint-Plinthe1	Centre Droite	Bois	Peinture	0,09 mg/cm²	Non dégradé	Inconnu
2143	B	Plinthe bois peint-Plinthe1	Bas Centre	Bois	Peinture	0,07 mg/cm²	Non dégradé	Inconnu
2144	B	Plinthe bois peint-Plinthe1	Haut Gauche	Bois	Peinture	0,03 mg/cm²	Non dégradé	Inconnu
2145	C	Plinthe bois peint-Plinthe1	Haut Gauche	Bois	Peinture	0,06 mg/cm²	Non dégradé	Inconnu
2146	C	Plinthe bois peint-Plinthe1	Bas Gauche	Bois	Peinture	0,06 mg/cm²	Non dégradé	Inconnu
2147	C	Plinthe bois peint-Plinthe1	Bas Centre	Bois	Peinture	0,02 mg/cm²	Non dégradé	Inconnu
2151	E	Plinthe bois peint-Plinthe1	Centre Droite	Bois	Peinture	0,03 mg/cm²	Non dégradé	Inconnu
2152	E	Plinthe bois peint-Plinthe1	Bas Droite	Bois	Peinture	0,03 mg/cm²	Non dégradé	Inconnu
2153	E	Plinthe bois peint-Plinthe1	Haut Centre	Bois	Peinture	0,07 mg/cm²	Non dégradé	Inconnu
2154	F	Plinthe bois peint-Plinthe1	Bas Centre	Bois	Peinture	0,04 mg/cm²	Non dégradé	Inconnu
2155	F	Plinthe bois peint-Plinthe1	Bas Gauche	Bois	Peinture	0,02 mg/cm²	Non dégradé	Inconnu

N° de Mesure	Zone	Unité de diagnostic (UD)	Localisation de la mesure	Substrat	Revêtement	Valeurs ou constat visuel	Etat de conservation	Travaux envisagés
<b>RDC BAT 8 - Vol 178</b>								
2156	F	Plinthe bois peint-Plinthe1	Bas Droite	Bois	Peinture	0,02 mg/cm²	Non dégradé	Inconnu
2157	F	Porte bois peint (Dormant)-Po1	Bas Centre	Bois	Peinture	0,05 mg/cm²	Non dégradé	Inconnu
2158	F	Porte bois peint (Dormant)-Po1	Bas Droite	Bois	Peinture	0,02 mg/cm²	Non dégradé	Inconnu
2159	F	Porte bois peint (Dormant)-Po1	Haut Centre	Bois	Peinture	0,02 mg/cm²	Non dégradé	Inconnu
2160	F	Porte bois peint (Ouvrant)-Po1	Haut Droite	Bois	Peinture	0,04 mg/cm²	Non dégradé	Inconnu
2161	F	Porte bois peint (Ouvrant)-Po1	Bas Droite	Bois	Peinture	0,06 mg/cm²	Non dégradé	Inconnu
2162	F	Porte bois peint (Ouvrant)-Po1	Haut Centre	Bois	Peinture	0,09 mg/cm²	Non dégradé	Inconnu
2169	C	Fenêtre PVC brut (Dormant)-Fe1	Centre Gauche	Pvc	Brut	Non mesuré	-	Inconnu
2170	C	Fenêtre PVC brut (Volet)-Fe1	Haut Gauche	Pvc	Brut	Non mesuré	-	Inconnu
2171	C	Fenêtre PVC brut (Ouvrant)-Fe1	Haut Gauche	Pvc	Brut	Non mesuré	-	Inconnu
2172	C	Fenêtre PVC brut (Dormant extérieur)-Fe1	Centre Centre	Pvc	Brut	Non mesuré	-	Inconnu
2173	C	Fenêtre PVC brut (Ouvrant extérieur)-Fe1	Haut Droite	Pvc	Brut	Non mesuré	-	Inconnu
2185	E	Sol linoleum (Sol)-Sol1	Haut Droite	Béton	Peinture	Non mesuré	-	Inconnu
2186	C	Pos radiateur métal peint (Radiateur )-Radiateur1	Centre Gauche	Métal	Peinture	0,45 mg/cm²	Non dégradé	Inconnu
2187	C	Pos radiateur métal peint (Radiateur )-Radiateur1	Haut Gauche	Métal	Peinture	0,26 mg/cm²	Non dégradé	Inconnu
2188	C	Pos radiateur métal peint (Radiateur )-Radiateur1	Centre Gauche	Métal	Peinture	0,48 mg/cm²	Non dégradé	Inconnu
2291	F	Porte bois peint (Dormant)-Po2	Bas Gauche	Bois	Peinture	0,07 mg/cm²	Non dégradé	Inconnu
2292	F	Porte bois peint (Dormant)-Po2	Haut Droite	Bois	Peinture	0,06 mg/cm²	Non dégradé	Inconnu
2293	F	Porte bois peint (Dormant)-Po2	Bas Centre	Bois	Peinture	0,09 mg/cm²	Non dégradé	Inconnu
2294	F	Porte bois peint (Ouvrant)-Po2	Haut Centre	Bois	Peinture	0,02 mg/cm²	Non dégradé	Inconnu
2295	F	Porte bois peint (Ouvrant)-Po2	Centre Gauche	Bois	Peinture	0,06 mg/cm²	Non dégradé	Inconnu
2296	F	Porte bois peint (Ouvrant)-Po2	Centre Gauche	Bois	Peinture	0,04 mg/cm²	Non dégradé	Inconnu
2297	B	Porte bois peint (Dormant)-Po1	Haut Centre	Bois	Peinture	0,04 mg/cm²	Non dégradé	Inconnu

N° de Mesure	Zone	Unité de diagnostic (UD)	Localisation de la mesure	Substrat	Revêtement	Valeurs ou constat visuel	Etat de conservation	Travaux envisagés
<b>RDC BAT 8 - Vol 178</b>								
2298	B	Porte bois peint (Dormant)-Po1	Haut Centre	Bois	Peinture	0,03 mg/cm²	Non dégradé	Inconnu
2299	B	Porte bois peint (Dormant)-Po1	Haut Gauche	Bois	Peinture	0,03 mg/cm²	Non dégradé	Inconnu
2300	B	Porte bois peint (Ouvrant)-Po1	Bas Centre	Bois	Peinture	0,08 mg/cm²	Non dégradé	Inconnu
2301	B	Porte bois peint (Ouvrant)-Po1	Bas Droite	Bois	Peinture	0,02 mg/cm²	Non dégradé	Inconnu
2302	B	Porte bois peint (Ouvrant)-Po1	Haut Gauche	Bois	Peinture	0,04 mg/cm²	Non dégradé	Inconnu
2636	A	Plafond platre peint-Plafond1	Haut Gauche	Plâtre	Peinture	0,08 mg/cm²	Non dégradé	Inconnu
2637	A	Plafond platre peint-Plafond1	Bas Centre	Plâtre	Peinture	0,05 mg/cm²	Non dégradé	Inconnu
2638	A	Plafond platre peint-Plafond1	Bas Droite	Plâtre	Peinture	0,06 mg/cm²	Non dégradé	Inconnu

Nombre total d'unités de Diagnostic : 15

N° de Mesure	Zone	Unité de diagnostic (UD)	Localisation de la mesure	Substrat	Revêtement	Valeurs ou constat visuel	Etat de conservation	Travaux envisagés
<b>RDC BAT 8 - Vol 179</b>								
2163	B	Porte bois peint (Dormant)-Po1	Bas Gauche	Bois	Peinture	0,03 mg/cm²	Non dégradé	Inconnu
2164	B	Porte bois peint (Dormant)-Po1	Bas Gauche	Bois	Peinture	0,05 mg/cm²	Non dégradé	Inconnu
2165	B	Porte bois peint (Dormant)-Po1	Bas Centre	Bois	Peinture	0,07 mg/cm²	Non dégradé	Inconnu
2166	B	Porte bois peint (Ouvrant)-Po1	Centre Droite	Bois	Peinture	0,07 mg/cm²	Non dégradé	Inconnu
2167	B	Porte bois peint (Ouvrant)-Po1	Bas Gauche	Bois	Peinture	0,02 mg/cm²	Non dégradé	Inconnu
2168	B	Porte bois peint (Ouvrant)-Po1	Bas Centre	Bois	Peinture	0,02 mg/cm²	Non dégradé	Inconnu
2272	A	Carrelage brut-Carrelage1	Bas Gauche	Carrelage	Brut	Non mesuré	-	Inconnu
2279	C	Porte bois peint (Dormant)-Po1	Centre Droite	Bois	Peinture	0,04 mg/cm²	Non dégradé	Inconnu
2280	C	Porte bois peint (Dormant)-Po1	Haut Droite	Bois	Peinture	0,03 mg/cm²	Non dégradé	Inconnu
2281	C	Porte bois peint (Dormant)-Po1	Haut Centre	Bois	Peinture	0,07 mg/cm²	Non dégradé	Inconnu
2282	C	Porte bois peint (Ouvrant)-Po1	Bas Centre	Bois	Peinture	0,03 mg/cm²	Non dégradé	Inconnu

N° de Mesure	Zone	Unité de diagnostic (UD)	Localisation de la mesure	Substrat	Revêtement	Valeurs ou constat visuel	Etat de conservation	Travaux envisagés
<b>RDC BAT 8 - Vol 179</b>								
2283	C	Porte bois peint (Ouvrant)-Po1	Centre Centre	Bois	Peinture	0,06 mg/cm²	Non dégradé	Inconnu
2284	C	Porte bois peint (Ouvrant)-Po1	Centre Droite	Bois	Peinture	0,08 mg/cm²	Non dégradé	Inconnu
2285	B	Porte bois peint (Dormant)-Po2	Bas Centre	Bois	Peinture	0,02 mg/cm²	Non dégradé	Inconnu
2286	B	Porte bois peint (Dormant)-Po2	Centre Droite	Bois	Peinture	0,05 mg/cm²	Non dégradé	Inconnu
2287	B	Porte bois peint (Dormant)-Po2	Centre Gauche	Bois	Peinture	0,04 mg/cm²	Non dégradé	Inconnu
2288	B	Porte bois peint (Ouvrant)-Po2	Haut Gauche	Bois	Peinture	0,08 mg/cm²	Non dégradé	Inconnu
2289	B	Porte bois peint (Ouvrant)-Po2	Haut Centre	Bois	Peinture	0,09 mg/cm²	Non dégradé	Inconnu
2290	B	Porte bois peint (Ouvrant)-Po2	Haut Gauche	Bois	Peinture	0,06 mg/cm²	Non dégradé	Inconnu
2321	A	Mur platre papier peint-Mur1	Haut Gauche	Plâtre	Papier peint	0,07 mg/cm²	Non dégradé	Inconnu
2322	A	Mur platre papier peint-Mur1	Centre Droite	Plâtre	Papier peint	0,03 mg/cm²	Non dégradé	Inconnu
2323	A	Mur platre papier peint-Mur1	Haut Droite	Plâtre	Papier peint	0,07 mg/cm²	Non dégradé	Inconnu
2324	B	Mur platre papier peint-Mur1	Bas Droite	Plâtre	Papier peint	0,04 mg/cm²	Non dégradé	Inconnu
2325	B	Mur platre papier peint-Mur1	Haut Gauche	Plâtre	Papier peint	0,07 mg/cm²	Non dégradé	Inconnu
2326	B	Mur platre papier peint-Mur1	Haut Centre	Plâtre	Papier peint	0,07 mg/cm²	Non dégradé	Inconnu
2327	C	Mur platre papier peint-Mur1	Haut Gauche	Plâtre	Papier peint	0,02 mg/cm²	Non dégradé	Inconnu
2328	C	Mur platre papier peint-Mur1	Haut Gauche	Plâtre	Papier peint	0,07 mg/cm²	Non dégradé	Inconnu
2329	C	Mur platre papier peint-Mur1	Bas Gauche	Plâtre	Papier peint	0,07 mg/cm²	Non dégradé	Inconnu
2330	D	Mur platre papier peint-Mur1	Centre Gauche	Plâtre	Papier peint	0,07 mg/cm²	Non dégradé	Inconnu
2331	D	Mur platre papier peint-Mur1	Bas Droite	Plâtre	Papier peint	0,01 mg/cm²	Non dégradé	Inconnu
2332	D	Mur platre papier peint-Mur1	Centre Centre	Plâtre	Papier peint	0,06 mg/cm²	Non dégradé	Inconnu
2336	F	Mur platre papier peint-Mur1	Centre Centre	Plâtre	Papier peint	0,08 mg/cm²	Non dégradé	Inconnu
2337	F	Mur platre papier peint-Mur1	Centre Gauche	Plâtre	Papier peint	0,05 mg/cm²	Non dégradé	Inconnu
2338	F	Mur platre papier peint-Mur1	Haut Droite	Plâtre	Papier peint	0,09 mg/cm²	Non dégradé	Inconnu

N° de Mesure	Zone	Unité de diagnostic (UD)	Localisation de la mesure	Substrat	Revêtement	Valeurs ou constat visuel	Etat de conservation	Travaux envisagés
<b>RDC BAT 8 - Vol 179</b>								
2339	A	Plinthe bois peint-Plinthe1	Haut Gauche	Bois	Peinture	0,04 mg/cm²	Non dégradé	Inconnu
2340	A	Plinthe bois peint-Plinthe1	Haut Droite	Bois	Peinture	0,03 mg/cm²	Non dégradé	Inconnu
2341	A	Plinthe bois peint-Plinthe1	Bas Droite	Bois	Peinture	0,02 mg/cm²	Non dégradé	Inconnu
2342	B	Plinthe bois peint-Plinthe1	Bas Centre	Bois	Peinture	0,04 mg/cm²	Non dégradé	Inconnu
2343	B	Plinthe bois peint-Plinthe1	Centre Droite	Bois	Peinture	0,01 mg/cm²	Non dégradé	Inconnu
2344	B	Plinthe bois peint-Plinthe1	Bas Droite	Bois	Peinture	0,05 mg/cm²	Non dégradé	Inconnu
2348	D	Plinthe bois peint-Plinthe1	Bas Centre	Bois	Peinture	0,03 mg/cm²	Non dégradé	Inconnu
2349	D	Plinthe bois peint-Plinthe1	Haut Gauche	Bois	Peinture	0,09 mg/cm²	Non dégradé	Inconnu
2350	D	Plinthe bois peint-Plinthe1	Centre Droite	Bois	Peinture	0,05 mg/cm²	Non dégradé	Inconnu
2354	F	Plinthe bois peint-Plinthe1	Centre Gauche	Bois	Peinture	0,06 mg/cm²	Non dégradé	Inconnu
2355	F	Plinthe bois peint-Plinthe1	Centre Centre	Bois	Peinture	0,08 mg/cm²	Non dégradé	Inconnu
2356	F	Plinthe bois peint-Plinthe1	Bas Gauche	Bois	Peinture	0,05 mg/cm²	Non dégradé	Inconnu
2654	C	Plafond platre peint-Plafond1	Bas Droite	Plâtre	Peinture	0,08 mg/cm²	Non dégradé	Inconnu
2655	C	Plafond platre peint-Plafond1	Haut Droite	Plâtre	Peinture	0,06 mg/cm²	Non dégradé	Inconnu
2656	C	Plafond platre peint-Plafond1	Haut Gauche	Plâtre	Peinture	0,07 mg/cm²	Non dégradé	Inconnu
Nombre total d'unités de Diagnostic :		11						
N° de Mesure	Zone	Unité de diagnostic (UD)	Localisation de la mesure	Substrat	Revêtement	Valeurs ou constat visuel	Etat de conservation	Travaux envisagés
<b>RDC BAT 8 - Vol 180</b>								
1886	D	PosEmbrasure bois (Embrasure)-Po1	Haut Gauche			0,44 mg/cm²	Inconnu	Inconnu
1887	D	PosEmbrasure bois (Embrasure)-Po1	Bas Centre			0,41 mg/cm²	Inconnu	Inconnu
1888	D	PosEmbrasure bois (Embrasure)-Po1	Haut Droite			0,38 mg/cm²	Inconnu	Inconnu
1912	C	Porte bois peint (Dormant)-Po1	Haut Droite	Bois	Peinture	0,01 mg/cm²	Non dégradé	Inconnu



N° de Mesure	Zone	Unité de diagnostic (UD)	Localisation de la mesure	Substrat	Revêtement	Valeurs ou constat visuel	Etat de conservation	Travaux envisagés
<b>RDC BAT 8 - Vol 180</b>								
1913	C	Porte bois peint (Dormant)-Po1	Haut Gauche	Bois	Peinture	0,05 mg/cm²	Non dégradé	Inconnu
1914	C	Porte bois peint (Dormant)-Po1	Haut Droite	Bois	Peinture	0,05 mg/cm²	Non dégradé	Inconnu
1915	C	Porte bois peint (Ouvrant)-Po1	Haut Centre	Bois	Peinture	0,07 mg/cm²	Non dégradé	Inconnu
1916	C	Porte bois peint (Ouvrant)-Po1	Bas Centre	Bois	Peinture	0,04 mg/cm²	Non dégradé	Inconnu
1917	C	Porte bois peint (Ouvrant)-Po1	Centre Gauche	Bois	Peinture	0,06 mg/cm²	Non dégradé	Inconnu
1988	A	Porte bois peint (Dormant)-Po1	Bas Droite	Bois	Peinture	0,08 mg/cm²	Non dégradé	Inconnu
1989	A	Porte bois peint (Dormant)-Po1	Centre Centre	Bois	Peinture	0,09 mg/cm²	Non dégradé	Inconnu
1990	A	Porte bois peint (Dormant)-Po1	Centre Centre	Bois	Peinture	0,03 mg/cm²	Non dégradé	Inconnu
1991	A	Porte bois peint (Ouvrant)-Po1	Centre Centre	Bois	Peinture	0,05 mg/cm²	Non dégradé	Inconnu
1992	A	Porte bois peint (Ouvrant)-Po1	Bas Droite	Bois	Peinture	0,07 mg/cm²	Non dégradé	Inconnu
1993	A	Porte bois peint (Ouvrant)-Po1	Haut Gauche	Bois	Peinture	0,08 mg/cm²	Non dégradé	Inconnu
1994	A	Sol Dalle plastique (Sol)-Sol1	Centre Droite	Béton	Peinture	Non mesuré	-	Inconnu
1995	A	Sol Dalle plastique (Sol)-Sol1	Haut Gauche	Béton	Peinture	Non mesuré	-	Inconnu
1996	A	Sol Dalle plastique (Sol)-Sol1	Bas Droite	Béton	Peinture	Non mesuré	-	Inconnu
1997	A	PosEmbrasure bois (Embrasure)-Po1	Bas Centre			0,43 mg/cm²	Non dégradé	Inconnu
1998	A	PosEmbrasure bois (Embrasure)-Po1	Centre Gauche			0,19 mg/cm²	Non dégradé	Inconnu
1999	A	PosEmbrasure bois (Embrasure)-Po1	Bas Centre			0,21 mg/cm²	Non dégradé	Inconnu
2039	C	Plinthe bois peint-Plinthe1	Centre Droite	Bois	Peinture	0,04 mg/cm²	Non dégradé	Inconnu
2040	C	Plinthe bois peint-Plinthe1	Centre Droite	Bois	Peinture	0,06 mg/cm²	Non dégradé	Inconnu
2041	C	Plinthe bois peint-Plinthe1	Haut Gauche	Bois	Peinture	0,06 mg/cm²	Non dégradé	Inconnu
2073	C	Porte bois peint (Dormant)-Po2	Haut Gauche	Bois	Peinture	0,01 mg/cm²	Non dégradé	Inconnu
2074	C	Porte bois peint (Dormant)-Po2	Bas Gauche	Bois	Peinture	0,01 mg/cm²	Non dégradé	Inconnu
2075	C	Porte bois peint (Dormant)-Po2	Centre Gauche	Bois	Peinture	0,03 mg/cm²	Non dégradé	Inconnu

N° de Mesure	Zone	Unité de diagnostic (UD)	Localisation de la mesure	Substrat	Revêtement	Valeurs ou constat visuel	Etat de conservation	Travaux envisagés
<b>RDC BAT 8 - Vol 180</b>								
2076	C	Porte bois peint (Ouvrant)-Po2	Haut Droite	Bois	Peinture	0,01 mg/cm²	Non dégradé	Inconnu
2077	C	Porte bois peint (Ouvrant)-Po2	Bas Centre	Bois	Peinture	0,04 mg/cm²	Non dégradé	Inconnu
2078	C	Porte bois peint (Ouvrant)-Po2	Centre Droite	Bois	Peinture	0,08 mg/cm²	Non dégradé	Inconnu
2315	A	Porte bois peint (Dormant)-Po2	Haut Gauche	Bois	Peinture	0,06 mg/cm²	Non dégradé	Inconnu
2316	A	Porte bois peint (Dormant)-Po2	Centre Droite	Bois	Peinture	0,07 mg/cm²	Non dégradé	Inconnu
2317	A	Porte bois peint (Dormant)-Po2	Haut Droite	Bois	Peinture	0,08 mg/cm²	Non dégradé	Inconnu
2318	A	Porte bois peint (Ouvrant)-Po2	Centre Gauche	Bois	Peinture	0,03 mg/cm²	Non dégradé	Inconnu
2319	A	Porte bois peint (Ouvrant)-Po2	Centre Centre	Bois	Peinture	0,09 mg/cm²	Non dégradé	Inconnu
2320	A	Porte bois peint (Ouvrant)-Po2	Centre Droite	Bois	Peinture	0,06 mg/cm²	Non dégradé	Inconnu
2357	A	Mur platre papier peint-Mur1	Bas Gauche	Plâtre	Papier peint	0,02 mg/cm²	Non dégradé	Inconnu
2358	A	Mur platre papier peint-Mur1	Haut Gauche	Plâtre	Papier peint	0,04 mg/cm²	Non dégradé	Inconnu
2359	A	Mur platre papier peint-Mur1	Haut Gauche	Plâtre	Papier peint	0,01 mg/cm²	Non dégradé	Inconnu
2360	C	Mur platre papier peint-Mur1	Centre Centre	Plâtre	Papier peint	0,06 mg/cm²	Non dégradé	Inconnu
2361	C	Mur platre papier peint-Mur1	Bas Centre	Plâtre	Papier peint	0,05 mg/cm²	Non dégradé	Inconnu
2362	C	Mur platre papier peint-Mur1	Haut Gauche	Plâtre	Papier peint	0,02 mg/cm²	Non dégradé	Inconnu
2363	D	Mur platre papier peint-Mur1	Haut Droite	Plâtre	Papier peint	0,08 mg/cm²	Non dégradé	Inconnu
2364	D	Mur platre papier peint-Mur1	Centre Gauche	Plâtre	Papier peint	0,06 mg/cm²	Non dégradé	Inconnu
2365	D	Mur platre papier peint-Mur1	Haut Gauche	Plâtre	Papier peint	0,06 mg/cm²	Non dégradé	Inconnu
2366	B	Mur platre papier peint-Mur1	Haut Gauche	Plâtre	Papier peint	0,09 mg/cm²	Non dégradé	Inconnu
2367	B	Mur platre papier peint-Mur1	Haut Gauche	Plâtre	Papier peint	0,05 mg/cm²	Non dégradé	Inconnu
2368	B	Mur platre papier peint-Mur1	Centre Centre	Plâtre	Papier peint	0,08 mg/cm²	Non dégradé	Inconnu
2566	C	Plafond platre peint-Plafond1	Haut Centre	Plâtre	Peinture	0,07 mg/cm²	Non dégradé	Inconnu
2567	C	Plafond platre peint-Plafond1	Centre Droite	Plâtre	Peinture	0,06 mg/cm²	Non dégradé	Inconnu

N° de Mesure	Zone	Unité de diagnostic (UD)	Localisation de la mesure	Substrat	Revêtement	Valeurs ou constat visuel	Etat de conservation	Travaux envisagés
<b>RDC BAT 8 - Vol 180</b>								
2568	C	Plafond platre peint-Plafond1	Haut Gauche	Plâtre	Peinture	0,07 mg/cm²	Non dégradé	Inconnu
Nombre total d'unités de Diagnostic : 13								
N° de Mesure	Zone	Unité de diagnostic (UD)	Localisation de la mesure	Substrat	Revêtement	Valeurs ou constat visuel	Etat de conservation	Travaux envisagés
<b>RDC BAT 8 - Vol 181</b>								
1820	A	PosPorte bois peint - copie (Embrasure)-Po1	Haut Droite			0,34 mg/cm²		Inconnu
1821	A	PosPorte bois peint - copie (Embrasure)-Po1	Haut Centre			0,49 mg/cm²		Inconnu
1822	A	PosPorte bois peint - copie (Embrasure)-Po1	Centre Gauche			0,31 mg/cm²		Inconnu
1835	C	Sol Dalle plastique (Sol)-Sol1	Centre Gauche	Béton	Peinture	Non mesuré	-	Inconnu
1836	C	Sol Dalle plastique (Sol)-Sol1	Bas Centre	Béton	Peinture	Non mesuré	-	Inconnu
1837	C	Sol Dalle plastique (Sol)-Sol1	Haut Droite	Béton	Peinture	Non mesuré	-	Inconnu
1841	B	Plafond faux plafond-Plafond1	Bas Centre	Pierre	Brut	Non mesuré	-	Inconnu
1874	A	Mur platre papier peint-Mur1	Centre Gauche	Plâtre	Papier peint	0,02 mg/cm²	Non dégradé	Inconnu
1875	A	Mur platre papier peint-Mur1	Bas Gauche	Plâtre	Papier peint	0,03 mg/cm²	Non dégradé	Inconnu
1876	A	Mur platre papier peint-Mur1	Haut Gauche	Plâtre	Papier peint	0,04 mg/cm²	Non dégradé	Inconnu
1877	B	Mur platre papier peint-Mur1	Bas Centre	Plâtre	Papier peint	0,07 mg/cm²	Non dégradé	Inconnu
1878	B	Mur platre papier peint-Mur1	Bas Centre	Plâtre	Papier peint	0,03 mg/cm²	Non dégradé	Inconnu
1879	B	Mur platre papier peint-Mur1	Bas Gauche	Plâtre	Papier peint	0,05 mg/cm²	Non dégradé	Inconnu
1880	C	Mur platre papier peint-Mur1	Centre Gauche	Plâtre	Papier peint	0,09 mg/cm²	Non dégradé	Inconnu
1881	C	Mur platre papier peint-Mur1	Haut Gauche	Plâtre	Papier peint	0,05 mg/cm²	Non dégradé	Inconnu
1882	C	Mur platre papier peint-Mur1	Bas Gauche	Plâtre	Papier peint	0,06 mg/cm²	Non dégradé	Inconnu
1883	B	PosEmbrasure bois (Embrasure)-Po1	Haut Centre			0,17 mg/cm²		Inconnu
1884	B	PosEmbrasure bois (Embrasure)-Po1	Centre Gauche			0,18 mg/cm²		Inconnu

N° de Mesure	Zone	Unité de diagnostic (UD)	Localisation de la mesure	Substrat	Revêtement	Valeurs ou constat visuel	Etat de conservation	Travaux envisagés
<b>RDC BAT 8 - Vol 181</b>								
1885	B	PosEmbrasure bois (Embrasure)-Po1	Bas Droite			0,43 mg/cm²	Inconnu	Inconnu
2573	C	Plafond platre peint-Plafond1	Centre Gauche	Plâtre	Peinture	0,03 mg/cm²	Non dégradé	Inconnu
2574	C	Plafond platre peint-Plafond1	Haut Droite	Plâtre	Peinture	0,03 mg/cm²	Non dégradé	Inconnu
2575	C	Plafond platre peint-Plafond1	Haut Gauche	Plâtre	Peinture	0,08 mg/cm²	Non dégradé	Inconnu
Nombre total d'unités de Diagnostic : 8								
N° de Mesure	Zone	Unité de diagnostic (UD)	Localisation de la mesure	Substrat	Revêtement	Valeurs ou constat visuel	Etat de conservation	Travaux envisagés

**RDC BAT 8 - Vol 182**

1838	D	Sol Dalle plastique (Sol)-Sol1	Centre Gauche	Béton	Peinture	Non mesuré	-	Inconnu
1839	D	Sol Dalle plastique (Sol)-Sol1	Centre Centre	Béton	Peinture	Non mesuré	-	Inconnu
1840	D	Sol Dalle plastique (Sol)-Sol1	Haut Centre	Béton	Peinture	Non mesuré	-	Inconnu
1842	B	Pos radiateur métal peint (Radiateur )-Radiateur1	Haut Centre	Métal	Peinture	0,48 mg/cm²	Non dégradé	Inconnu
1843	B	Pos radiateur métal peint (Radiateur )-Radiateur1	Haut Droite	Métal	Peinture	0,21 mg/cm²	Non dégradé	Inconnu
1844	B	Pos radiateur métal peint (Radiateur )-Radiateur1	Centre Gauche	Métal	Peinture	0,24 mg/cm²	Non dégradé	Inconnu
1845	B	Fenêtre PVC brut (Dormant)-Fe1	Centre Gauche	Pvc	Brut	Non mesuré	-	Inconnu
1846	B	Fenêtre PVC brut (Volet)-Fe1	Bas Droite	Pvc	Brut	Non mesuré	-	Inconnu
1847	B	Fenêtre PVC brut (Ouvrant)-Fe1	Centre Droite	Pvc	Brut	Non mesuré	-	Inconnu
1848	B	Fenêtre PVC brut (Dormant extérieur)-Fe1	Haut Gauche	Pvc	Brut	Non mesuré	-	Inconnu
1849	B	Fenêtre PVC brut (Ouvrant extérieur)-Fe1	Bas Gauche	Pvc	Brut	Non mesuré	-	Inconnu
1850	A	Mur platre peint-Mur1	Bas Centre	Plâtre	Peinture	0,07 mg/cm²	Non dégradé	Inconnu
1851	A	Mur platre peint-Mur1	Haut Centre	Plâtre	Peinture	0,07 mg/cm²	Non dégradé	Inconnu
1852	A	Mur platre peint-Mur1	Centre Gauche	Plâtre	Peinture	0,02 mg/cm²	Non dégradé	Inconnu
1853	B	Mur platre peint-Mur1	Haut Centre	Plâtre	Peinture	0,06 mg/cm²	Non dégradé	Inconnu

N° de Mesure	Zone	Unité de diagnostic (UD)	Localisation de la mesure	Substrat	Revêtement	Valeurs ou constat visuel	Etat de conservation	Travaux envisagés
<b>RDC BAT 8 - Vol 182</b>								
1854	B	Mur platre peint-Mur1	Haut Droite	Plâtre	Peinture	0,05 mg/cm²	Non dégradé	Inconnu
1855	B	Mur platre peint-Mur1	Bas Gauche	Plâtre	Peinture	0,05 mg/cm²	Non dégradé	Inconnu
1856	C	Mur platre peint-Mur1	Centre Centre	Plâtre	Peinture	0,07 mg/cm²	Non dégradé	Inconnu
1857	C	Mur platre peint-Mur1	Bas Centre	Plâtre	Peinture	0,08 mg/cm²	Non dégradé	Inconnu
1858	C	Mur platre peint-Mur1	Haut Droite	Plâtre	Peinture	0,02 mg/cm²	Non dégradé	Inconnu
1859	D	Mur platre peint-Mur1	Haut Droite	Plâtre	Peinture	0,03 mg/cm²	Non dégradé	Inconnu
1860	D	Mur platre peint-Mur1	Centre Gauche	Plâtre	Peinture	0,06 mg/cm²	Non dégradé	Inconnu
1861	D	Mur platre peint-Mur1	Bas Droite	Plâtre	Peinture	0,05 mg/cm²	Non dégradé	Inconnu
1862	A	Mur bois peint-Mur1	Centre Droite	Bois	Peinture	0,03 mg/cm²	Non dégradé	Inconnu
1863	A	Mur bois peint-Mur1	Centre Gauche	Bois	Peinture	0,04 mg/cm²	Non dégradé	Inconnu
1864	A	Mur bois peint-Mur1	Centre Gauche	Bois	Peinture	0,01 mg/cm²	Non dégradé	Inconnu
1865	B	Mur bois peint-Mur1	Centre Gauche	Bois	Peinture	0,02 mg/cm²	Non dégradé	Inconnu
1866	B	Mur bois peint-Mur1	Centre Droite	Bois	Peinture	0,06 mg/cm²	Non dégradé	Inconnu
1867	B	Mur bois peint-Mur1	Centre Gauche	Bois	Peinture	0,08 mg/cm²	Non dégradé	Inconnu
1868	C	Mur bois peint-Mur1	Bas Centre	Bois	Peinture	0,09 mg/cm²	Non dégradé	Inconnu
1869	C	Mur bois peint-Mur1	Centre Droite	Bois	Peinture	0,05 mg/cm²	Non dégradé	Inconnu
1870	C	Mur bois peint-Mur1	Bas Centre	Bois	Peinture	0,05 mg/cm²	Non dégradé	Inconnu
1871	D	Mur bois peint-Mur1	Haut Droite	Bois	Peinture	0,06 mg/cm²	Non dégradé	Inconnu
1872	D	Mur bois peint-Mur1	Bas Centre	Bois	Peinture	0,04 mg/cm²	Non dégradé	Inconnu
1873	D	Mur bois peint-Mur1	Haut Centre	Bois	Peinture	0,09 mg/cm²	Non dégradé	Inconnu
2556	D	Plafond platre peint-Plafond1	Centre Centre	Plâtre	Peinture	0,08 mg/cm²	Non dégradé	Inconnu
2557	D	Plafond platre peint-Plafond1	Haut Gauche	Plâtre	Peinture	0,06 mg/cm²	Non dégradé	Inconnu
2558	D	Plafond platre peint-Plafond1	Bas Centre	Plâtre	Peinture	0,05 mg/cm²	Non dégradé	Inconnu

Nombre total d'unités de Diagnostic : 14

N° de Mesure	Zone	Unité de diagnostic (UD)	Localisation de la mesure	Substrat	Revêtement	Valeurs ou constat visuel	Etat de conservation	Travaux envisagés
<b>RDC BAT 8 - Vol 183</b>								
1889	B	Sol béton (Sol)-Sol1	Bas Gauche	Béton	Peinture	Non mesuré	-	Inconnu
1890	D	Mur platre papier peint-Mur1	Haut Droite	Plâtre	Papier peint	0,04 mg/cm²	Non dégradé	Inconnu
1891	D	Mur platre papier peint-Mur1	Bas Gauche	Plâtre	Papier peint	0,09 mg/cm²	Non dégradé	Inconnu
1892	D	Mur platre papier peint-Mur1	Centre Centre	Plâtre	Papier peint	0,09 mg/cm²	Non dégradé	Inconnu
1893	A	Mur platre papier peint-Mur1	Bas Gauche	Plâtre	Papier peint	0,04 mg/cm²	Non dégradé	Inconnu
1894	A	Mur platre papier peint-Mur1	Centre Centre	Plâtre	Papier peint	0,03 mg/cm²	Non dégradé	Inconnu
1895	A	Mur platre papier peint-Mur1	Centre Centre	Plâtre	Papier peint	0,06 mg/cm²	Non dégradé	Inconnu
1896	B	Mur platre papier peint-Mur1	Haut Centre	Plâtre	Papier peint	0,07 mg/cm²	Non dégradé	Inconnu
1897	B	Mur platre papier peint-Mur1	Haut Centre	Plâtre	Papier peint	0,05 mg/cm²	Non dégradé	Inconnu
1898	B	Mur platre papier peint-Mur1	Haut Droite	Plâtre	Papier peint	0,08 mg/cm²	Non dégradé	Inconnu
1899	C	Mur platre papier peint-Mur1	Bas Droite	Plâtre	Papier peint	0,03 mg/cm²	Non dégradé	Inconnu
1900	C	Mur platre papier peint-Mur1	Centre Droite	Plâtre	Papier peint	0,03 mg/cm²	Non dégradé	Inconnu
1901	C	Mur platre papier peint-Mur1	Centre Centre	Plâtre	Papier peint	0,05 mg/cm²	Non dégradé	Inconnu
1902	B	Fenêtre PVC brut (Dormant)-Fe1	Centre Gauche	Pvc	Brut	Non mesuré	-	Inconnu
1903	B	Fenêtre PVC brut (Volet)-Fe1	Haut Centre	Pvc	Brut	Non mesuré	-	Inconnu
1904	B	Fenêtre PVC brut (Ouvrant)-Fe1	Centre Droite	Pvc	Brut	Non mesuré	-	Inconnu
1905	B	Fenêtre PVC brut (Dormant extérieur)-Fe1	Centre Centre	Pvc	Brut	Non mesuré	-	Inconnu
1906	B	Fenêtre PVC brut (Ouvrant extérieur)-Fe1	Centre Gauche	Pvc	Brut	Non mesuré	-	Inconnu
1907	B	Fenêtre PVC brut (Dormant)-Fe2	Haut Centre	Pvc	Brut	Non mesuré	-	Inconnu
1908	B	Fenêtre PVC brut (Volet)-Fe2	Centre Droite	Pvc	Brut	Non mesuré	-	Inconnu
1909	B	Fenêtre PVC brut (Ouvrant)-Fe2	Centre Droite	Pvc	Brut	Non mesuré	-	Inconnu
1910	B	Fenêtre PVC brut (Dormant extérieur)-Fe2	Bas Droite	Pvc	Brut	Non mesuré	-	Inconnu



N° de Mesure	Zone	Unité de diagnostic (UD)	Localisation de la mesure	Substrat	Revêtement	Valeurs ou constat visuel	Etat de conservation	Travaux envisagés
<b>RDC BAT 8 - Vol 183</b>								
1911	B	Fenêtre PVC brut (Ouvrant extérieur)-Fe2	Centre Centre	Pvc	Brut	Non mesuré	-	Inconnu
1918	D	Porte bois peint (Dormant)-Po1	Centre Droite	Bois	Peinture	0,02 mg/cm²	Non dégradé	Inconnu
1919	D	Porte bois peint (Dormant)-Po1	Bas Droite	Bois	Peinture	0,01 mg/cm²	Non dégradé	Inconnu
1920	D	Porte bois peint (Dormant)-Po1	Centre Centre	Bois	Peinture	0,01 mg/cm²	Non dégradé	Inconnu
1921	D	Porte bois peint (Ouvrant)-Po1	Centre Centre	Bois	Peinture	0,02 mg/cm²	Non dégradé	Inconnu
1922	D	Porte bois peint (Ouvrant)-Po1	Centre Droite	Bois	Peinture	0,03 mg/cm²	Non dégradé	Inconnu
1923	D	Porte bois peint (Ouvrant)-Po1	Centre Gauche	Bois	Peinture	0,01 mg/cm²	Non dégradé	Inconnu
1924	D	Mur bois peint-Mur1	Bas Droite	Bois	Peinture	0,04 mg/cm²	Non dégradé	Inconnu
1925	D	Mur bois peint-Mur1	Centre Centre	Bois	Peinture	0,05 mg/cm²	Non dégradé	Inconnu
1926	D	Mur bois peint-Mur1	Centre Gauche	Bois	Peinture	0,02 mg/cm²	Non dégradé	Inconnu
1927	A	Mur bois peint-Mur1	Centre Droite	Bois	Peinture	0,07 mg/cm²	Non dégradé	Inconnu
1928	A	Mur bois peint-Mur1	Centre Gauche	Bois	Peinture	0,02 mg/cm²	Non dégradé	Inconnu
1929	A	Mur bois peint-Mur1	Centre Centre	Bois	Peinture	0,03 mg/cm²	Non dégradé	Inconnu
1930	B	Mur bois peint-Mur1	Bas Droite	Bois	Peinture	0,08 mg/cm²	Non dégradé	Inconnu
1931	B	Mur bois peint-Mur1	Centre Gauche	Bois	Peinture	0,05 mg/cm²	Non dégradé	Inconnu
1932	B	Mur bois peint-Mur1	Bas Gauche	Bois	Peinture	0,03 mg/cm²	Non dégradé	Inconnu
1933	C	Mur bois peint-Mur1	Bas Gauche	Bois	Peinture	0,03 mg/cm²	Non dégradé	Inconnu
1934	C	Mur bois peint-Mur1	Bas Gauche	Bois	Peinture	0,07 mg/cm²	Non dégradé	Inconnu
1935	C	Mur bois peint-Mur1	Bas Droite	Bois	Peinture	0,07 mg/cm²	Non dégradé	Inconnu
1936	B	Pos radiateur métal peint (Radiateur )-Radiateur1	Bas Gauche	Métal	Peinture	0,44 mg/cm²	Non dégradé	Inconnu
1937	B	Pos radiateur métal peint (Radiateur )-Radiateur1	Bas Centre	Métal	Peinture	0,42 mg/cm²	Non dégradé	Inconnu
1938	B	Pos radiateur métal peint (Radiateur )-Radiateur1	Bas Centre	Métal	Peinture	0,49 mg/cm²	Non dégradé	Inconnu
1939	B	Pos radiateur métal peint (Radiateur )-Radiateur2	Haut Centre	Métal	Peinture	0,29 mg/cm²	Non dégradé	Inconnu

N° de Mesure	Zone	Unité de diagnostic (UD)	Localisation de la mesure	Substrat	Revêtement	Valeurs ou constat visuel	Etat de conservation	Travaux envisagés
<b>RDC BAT 8 - Vol 183</b>								
1940	B	Pos radiateur métal peint (Radiateur )-Radiateur2	Haut Centre	Métal	Peinture	0,38 mg/cm²	Non dégradé	Inconnu
1941	B	Pos radiateur métal peint (Radiateur )-Radiateur2	Centre Gauche	Métal	Peinture	0,19 mg/cm²	Non dégradé	Inconnu
2563	D	Plafond platre peint-Plafond1	Bas Gauche	Plâtre	Peinture	0,03 mg/cm²	Non dégradé	Inconnu
2564	D	Plafond platre peint-Plafond1	Bas Centre	Plâtre	Peinture	0,07 mg/cm²	Non dégradé	Inconnu
2565	D	Plafond platre peint-Plafond1	Centre Centre	Plâtre	Peinture	0,08 mg/cm²	Non dégradé	Inconnu

Nombre total d'unités de Diagnostic : 19

N° de Mesure	Zone	Unité de diagnostic (UD)	Localisation de la mesure	Substrat	Revêtement	Valeurs ou constat visuel	Etat de conservation	Travaux envisagés
-----------------	------	--------------------------	------------------------------	----------	------------	------------------------------	----------------------	-------------------

**RDC BAT 8 - Vol 184**

2000	D	Sol Moquette (Sol)-Sol1	Haut Gauche	Béton	Peinture	Non mesuré	-	Inconnu
2001	D	Sol Moquette (Sol)-Sol1	Centre Droite	Béton	Peinture	Non mesuré	-	Inconnu
2002	D	Sol Moquette (Sol)-Sol1	Haut Centre	Béton	Peinture	Non mesuré	-	Inconnu
2006	D	Mur platre papier peint-Mur1	Bas Gauche	Plâtre	Papier peint	0,03 mg/cm²	Non dégradé	Inconnu
2007	D	Mur platre papier peint-Mur1	Bas Gauche	Plâtre	Papier peint	0,03 mg/cm²	Non dégradé	Inconnu
2008	D	Mur platre papier peint-Mur1	Bas Gauche	Plâtre	Papier peint	0,06 mg/cm²	Non dégradé	Inconnu
2009	C	Mur platre papier peint-Mur1	Centre Droite	Plâtre	Papier peint	0,03 mg/cm²	Non dégradé	Inconnu
2010	C	Mur platre papier peint-Mur1	Haut Centre	Plâtre	Papier peint	0,03 mg/cm²	Non dégradé	Inconnu
2011	C	Mur platre papier peint-Mur1	Bas Gauche	Plâtre	Papier peint	0,09 mg/cm²	Non dégradé	Inconnu
2012	A	Mur platre papier peint-Mur1	Bas Droite	Plâtre	Papier peint	0,03 mg/cm²	Non dégradé	Inconnu
2013	A	Mur platre papier peint-Mur1	Haut Centre	Plâtre	Papier peint	0,06 mg/cm²	Non dégradé	Inconnu
2014	A	Mur platre papier peint-Mur1	Haut Droite	Plâtre	Papier peint	0,03 mg/cm²	Non dégradé	Inconnu
2015	B	Mur platre papier peint-Mur1	Haut Droite	Plâtre	Papier peint	0,06 mg/cm²	Non dégradé	Inconnu
2016	B	Mur platre papier peint-Mur1	Haut Gauche	Plâtre	Papier peint	0,07 mg/cm²	Non dégradé	Inconnu

N° de Mesure	Zone	Unité de diagnostic (UD)	Localisation de la mesure	Substrat	Revêtement	Valeurs ou constat visuel	Etat de conservation	Travaux envisagés
<b>RDC BAT 8 - Vol 184</b>								
2017	B	Mur platre papier peint-Mur1	Haut Centre	Plâtre	Papier peint	0,09 mg/cm²	Non dégradé	Inconnu
2042	A	Plinthe bois peint-Plinthe1	Haut Centre	Bois	Peinture	0,04 mg/cm²	Non dégradé	Inconnu
2043	A	Plinthe bois peint-Plinthe1	Bas Gauche	Bois	Peinture	0,07 mg/cm²	Non dégradé	Inconnu
2044	A	Plinthe bois peint-Plinthe1	Bas Centre	Bois	Peinture	0,08 mg/cm²	Non dégradé	Inconnu
2045	B	Plinthe bois peint-Plinthe1	Centre Gauche	Bois	Peinture	0,03 mg/cm²	Non dégradé	Inconnu
2046	B	Plinthe bois peint-Plinthe1	Haut Centre	Bois	Peinture	0,07 mg/cm²	Non dégradé	Inconnu
2047	B	Plinthe bois peint-Plinthe1	Bas Centre	Bois	Peinture	0,07 mg/cm²	Non dégradé	Inconnu
2048	C	Plinthe bois peint-Plinthe1	Haut Centre	Bois	Peinture	0,06 mg/cm²	Non dégradé	Inconnu
2049	C	Plinthe bois peint-Plinthe1	Haut Centre	Bois	Peinture	0,04 mg/cm²	Non dégradé	Inconnu
2050	C	Plinthe bois peint-Plinthe1	Haut Centre	Bois	Peinture	0,04 mg/cm²	Non dégradé	Inconnu
2051	B	Fenêtre PVC brut (Dormant)-Fe1	Centre Droite	Pvc	Brut	Non mesuré	-	Inconnu
2052	B	Fenêtre PVC brut (Volet)-Fe1	Bas Gauche	Pvc	Brut	Non mesuré	-	Inconnu
2053	B	Fenêtre PVC brut (Ouvrant)-Fe1	Haut Centre	Pvc	Brut	Non mesuré	-	Inconnu
2054	B	Fenêtre PVC brut (Dormant extérieur)-Fe1	Centre Gauche	Pvc	Brut	Non mesuré	-	Inconnu
2055	B	Fenêtre PVC brut (Ouvrant extérieur)-Fe1	Centre Centre	Pvc	Brut	Non mesuré	-	Inconnu
2061	B	Pos radiateur métal peint (Radiateur )-Radiateur1	Centre Droite	Métal	Peinture	0,42 mg/cm²	Non dégradé	Inconnu
2062	B	Pos radiateur métal peint (Radiateur )-Radiateur1	Bas Centre	Métal	Peinture	0,18 mg/cm²	Non dégradé	Inconnu
2063	B	Pos radiateur métal peint (Radiateur )-Radiateur1	Centre Gauche	Métal	Peinture	0,41 mg/cm²	Non dégradé	Inconnu
2067	D	Porte bois peint (Dormant)-Po1	Centre Gauche	Bois	Peinture	0,09 mg/cm²	Non dégradé	Inconnu
2068	D	Porte bois peint (Dormant)-Po1	Haut Centre	Bois	Peinture	0,09 mg/cm²	Non dégradé	Inconnu
2069	D	Porte bois peint (Dormant)-Po1	Centre Gauche	Bois	Peinture	0,03 mg/cm²	Non dégradé	Inconnu
2070	D	Porte bois peint (Ouvrant)-Po1	Haut Droite	Bois	Peinture	0,03 mg/cm²	Non dégradé	Inconnu
2071	D	Porte bois peint (Ouvrant)-Po1	Centre Droite	Bois	Peinture	0,02 mg/cm²	Non dégradé	Inconnu

N° de Mesure	Zone	Unité de diagnostic (UD)	Localisation de la mesure	Substrat	Revêtement	Valeurs ou constat visuel	Etat de conservation	Travaux envisagés
<b>RDC BAT 8 - Vol 184</b>								
2072	D	Porte bois peint (Ouvrant)-Po1	Centre Droite	Bois	Peinture	0,05 mg/cm²	Non dégradé	Inconnu
2079	A	Porte bois peint (Dormant)-Po1	Bas Droite	Bois	Peinture	0,06 mg/cm²	Non dégradé	Inconnu
2080	A	Porte bois peint (Dormant)-Po1	Centre Droite	Bois	Peinture	0,05 mg/cm²	Non dégradé	Inconnu
2081	A	Porte bois peint (Dormant)-Po1	Haut Droite	Bois	Peinture	0,09 mg/cm²	Non dégradé	Inconnu
2082	A	Porte bois peint (Ouvrant)-Po1	Haut Gauche	Bois	Peinture	0,04 mg/cm²	Non dégradé	Inconnu
2083	A	Porte bois peint (Ouvrant)-Po1	Centre Droite	Bois	Peinture	0,03 mg/cm²	Non dégradé	Inconnu
2084	A	Porte bois peint (Ouvrant)-Po1	Bas Droite	Bois	Peinture	0,08 mg/cm²	Non dégradé	Inconnu
2615	D	Plafond platre peint-Plafond1	Centre Droite	Plâtre	Peinture	0,04 mg/cm²	Non dégradé	Inconnu
2616	D	Plafond platre peint-Plafond1	Bas Gauche	Plâtre	Peinture	0,03 mg/cm²	Non dégradé	Inconnu
2617	D	Plafond platre peint-Plafond1	Haut Centre	Plâtre	Peinture	0,07 mg/cm²	Non dégradé	Inconnu

Nombre total d'unités de Diagnostic : 13

N° de Mesure	Zone	Unité de diagnostic (UD)	Localisation de la mesure	Substrat	Revêtement	Valeurs ou constat visuel	Etat de conservation	Travaux envisagés
<b>RDC BAT 8 - Vol 185</b>								
2003	F	Sol Moquette (Sol)-Sol1	Haut Droite	Béton	Peinture	Non mesuré	-	Inconnu
2004	F	Sol Moquette (Sol)-Sol1	Bas Centre	Béton	Peinture	Non mesuré	-	Inconnu
2005	F	Sol Moquette (Sol)-Sol1	Haut Droite	Béton	Peinture	Non mesuré	-	Inconnu
2018	A	Mur platre papier peint-Mur1	Bas Gauche	Plâtre	Papier peint	0,09 mg/cm²	Non dégradé	Inconnu
2019	A	Mur platre papier peint-Mur1	Centre Gauche	Plâtre	Papier peint	0,05 mg/cm²	Non dégradé	Inconnu
2020	A	Mur platre papier peint-Mur1	Centre Gauche	Plâtre	Papier peint	0,06 mg/cm²	Non dégradé	Inconnu
2021	B	Mur platre papier peint-Mur1	Centre Droite	Plâtre	Papier peint	0,07 mg/cm²	Non dégradé	Inconnu
2022	B	Mur platre papier peint-Mur1	Centre Droite	Plâtre	Papier peint	0,08 mg/cm²	Non dégradé	Inconnu
2023	B	Mur platre papier peint-Mur1	Bas Centre	Plâtre	Papier peint	0,04 mg/cm²	Non dégradé	Inconnu

N° de Mesure	Zone	Unité de diagnostic (UD)	Localisation de la mesure	Substrat	Revêtement	Valeurs ou constat visuel	Etat de conservation	Travaux envisagés
<b>RDC BAT 8 - Vol 185</b>								
2024	C	Mur platre papier peint-Mur1	Bas Centre	Plâtre	Papier peint	0,06 mg/cm²	Non dégradé	Inconnu
2025	C	Mur platre papier peint-Mur1	Centre Gauche	Plâtre	Papier peint	0,05 mg/cm²	Non dégradé	Inconnu
2026	C	Mur platre papier peint-Mur1	Centre Droite	Plâtre	Papier peint	0,07 mg/cm²	Non dégradé	Inconnu
2027	D	Mur platre papier peint-Mur1	Bas Droite	Plâtre	Papier peint	0,06 mg/cm²	Non dégradé	Inconnu
2028	D	Mur platre papier peint-Mur1	Haut Centre	Plâtre	Papier peint	0,04 mg/cm²	Non dégradé	Inconnu
2029	D	Mur platre papier peint-Mur1	Haut Centre	Plâtre	Papier peint	0,08 mg/cm²	Non dégradé	Inconnu
2030	E	Mur platre papier peint-Mur1	Centre Droite	Plâtre	Papier peint	0,02 mg/cm²	Non dégradé	Inconnu
2031	E	Mur platre papier peint-Mur1	Bas Centre	Plâtre	Papier peint	0,02 mg/cm²	Non dégradé	Inconnu
2032	E	Mur platre papier peint-Mur1	Haut Gauche	Plâtre	Papier peint	0,03 mg/cm²	Non dégradé	Inconnu
2033	F	Mur platre papier peint-Mur1	Haut Droite	Plâtre	Papier peint	0,02 mg/cm²	Non dégradé	Inconnu
2034	F	Mur platre papier peint-Mur1	Haut Centre	Plâtre	Papier peint	0,03 mg/cm²	Non dégradé	Inconnu
2035	F	Mur platre papier peint-Mur1	Centre Centre	Plâtre	Papier peint	0,04 mg/cm²	Non dégradé	Inconnu
2036	G	Mur platre papier peint-Mur1	Centre Gauche	Plâtre	Papier peint	0,02 mg/cm²	Non dégradé	Inconnu
2037	G	Mur platre papier peint-Mur1	Centre Centre	Plâtre	Papier peint	0,05 mg/cm²	Non dégradé	Inconnu
2038	G	Mur platre papier peint-Mur1	Centre Droite	Plâtre	Papier peint	0,02 mg/cm²	Non dégradé	Inconnu
2056	D	Fenêtre PVC brut (Dormant)-Fe1	Centre Centre	Pvc	Brut	Non mesuré	-	Inconnu
2057	D	Fenêtre PVC brut (Volet)-Fe1	Haut Gauche	Pvc	Brut	Non mesuré	-	Inconnu
2058	D	Fenêtre PVC brut (Ouvrant)-Fe1	Centre Droite	Pvc	Brut	Non mesuré	-	Inconnu
2059	D	Fenêtre PVC brut (Dormant extérieur)-Fe1	Centre Centre	Pvc	Brut	Non mesuré	-	Inconnu
2060	D	Fenêtre PVC brut (Ouvrant extérieur)-Fe1	Centre Gauche	Pvc	Brut	Non mesuré	-	Inconnu
2064	D	Pos radiateur métal peint (Radiateur )-Radiateur1	Bas Centre	Métal	Peinture	0,19 mg/cm²	Non dégradé	Inconnu
2065	D	Pos radiateur métal peint (Radiateur )-Radiateur1	Centre Centre	Métal	Peinture	0,34 mg/cm²	Non dégradé	Inconnu
2066	D	Pos radiateur métal peint (Radiateur )-Radiateur1	Centre Gauche	Métal	Peinture	0,38 mg/cm²	Non dégradé	Inconnu

N° de Mesure	Zone	Unité de diagnostic (UD)	Localisation de la mesure	Substrat	Revêtement	Valeurs ou constat visuel	Etat de conservation	Travaux envisagés
<b>RDC BAT 8 - Vol 185</b>								
2085	E	Porte bois peint (Dormant)-Po1	Bas Droite	Bois	Peinture	0,02 mg/cm²	Non dégradé	Inconnu
2086	E	Porte bois peint (Dormant)-Po1	Haut Centre	Bois	Peinture	0,02 mg/cm²	Non dégradé	Inconnu
2087	E	Porte bois peint (Dormant)-Po1	Bas Centre	Bois	Peinture	0,08 mg/cm²	Non dégradé	Inconnu
2088	E	Porte bois peint (Ouvrant)-Po1	Haut Gauche	Bois	Peinture	0,09 mg/cm²	Non dégradé	Inconnu
2089	E	Porte bois peint (Ouvrant)-Po1	Bas Centre	Bois	Peinture	0,07 mg/cm²	Non dégradé	Inconnu
2090	E	Porte bois peint (Ouvrant)-Po1	Centre Droite	Bois	Peinture	0,04 mg/cm²	Non dégradé	Inconnu
2091	G	Porte bois peint (Dormant)-Po1	Bas Gauche	Bois	Peinture	0,07 mg/cm²	Non dégradé	Inconnu
2092	G	Porte bois peint (Dormant)-Po1	Centre Droite	Bois	Peinture	0,01 mg/cm²	Non dégradé	Inconnu
2093	G	Porte bois peint (Dormant)-Po1	Haut Droite	Bois	Peinture	0,01 mg/cm²	Non dégradé	Inconnu
2094	G	Porte bois peint (Ouvrant)-Po1	Bas Droite	Bois	Peinture	0,06 mg/cm²	Non dégradé	Inconnu
2095	G	Porte bois peint (Ouvrant)-Po1	Haut Gauche	Bois	Peinture	0,08 mg/cm²	Non dégradé	Inconnu
2096	G	Porte bois peint (Ouvrant)-Po1	Haut Gauche	Bois	Peinture	0,02 mg/cm²	Non dégradé	Inconnu
2103	A	Plinthe bois peint-Plinthe1	Bas Centre	Bois	Peinture	0,03 mg/cm²	Non dégradé	Inconnu
2104	A	Plinthe bois peint-Plinthe1	Centre Droite	Bois	Peinture	0,05 mg/cm²	Non dégradé	Inconnu
2105	A	Plinthe bois peint-Plinthe1	Bas Centre	Bois	Peinture	0,01 mg/cm²	Non dégradé	Inconnu
2106	B	Plinthe bois peint-Plinthe1	Haut Centre	Bois	Peinture	0,07 mg/cm²	Non dégradé	Inconnu
2107	B	Plinthe bois peint-Plinthe1	Haut Droite	Bois	Peinture	0,01 mg/cm²	Non dégradé	Inconnu
2108	B	Plinthe bois peint-Plinthe1	Haut Centre	Bois	Peinture	0,05 mg/cm²	Non dégradé	Inconnu
2109	C	Plinthe bois peint-Plinthe1	Centre Gauche	Bois	Peinture	0,07 mg/cm²	Non dégradé	Inconnu
2110	C	Plinthe bois peint-Plinthe1	Centre Droite	Bois	Peinture	0,01 mg/cm²	Non dégradé	Inconnu
2111	C	Plinthe bois peint-Plinthe1	Bas Droite	Bois	Peinture	0,03 mg/cm²	Non dégradé	Inconnu
2112	D	Plinthe bois peint-Plinthe1	Centre Centre	Bois	Peinture	0,08 mg/cm²	Non dégradé	Inconnu
2113	D	Plinthe bois peint-Plinthe1	Haut Droite	Bois	Peinture	0,06 mg/cm²	Non dégradé	Inconnu



N° de Mesure	Zone	Unité de diagnostic (UD)	Localisation de la mesure	Substrat	Revêtement	Valeurs ou constat visuel	Etat de conservation	Travaux envisagés
<b>RDC BAT 8 - Vol 185</b>								
2114	D	Plinthe bois peint-Plinthe1	Bas Droite	Bois	Peinture	0,07 mg/cm²	Non dégradé	Inconnu
2115	E	Plinthe bois peint-Plinthe1	Centre Centre	Bois	Peinture	0,02 mg/cm²	Non dégradé	Inconnu
2116	E	Plinthe bois peint-Plinthe1	Haut Gauche	Bois	Peinture	0,09 mg/cm²	Non dégradé	Inconnu
2117	E	Plinthe bois peint-Plinthe1	Centre Centre	Bois	Peinture	0,09 mg/cm²	Non dégradé	Inconnu
2118	F	Plinthe bois peint-Plinthe1	Haut Gauche	Bois	Peinture	0,02 mg/cm²	Non dégradé	Inconnu
2119	F	Plinthe bois peint-Plinthe1	Bas Centre	Bois	Peinture	0,03 mg/cm²	Non dégradé	Inconnu
2120	F	Plinthe bois peint-Plinthe1	Bas Centre	Bois	Peinture	0,07 mg/cm²	Non dégradé	Inconnu
2121	G	Plinthe bois peint-Plinthe1	Bas Centre	Bois	Peinture	0,02 mg/cm²	Non dégradé	Inconnu
2122	G	Plinthe bois peint-Plinthe1	Haut Centre	Bois	Peinture	0,07 mg/cm²	Non dégradé	Inconnu
2123	G	Plinthe bois peint-Plinthe1	Haut Droite	Bois	Peinture	0,06 mg/cm²	Non dégradé	Inconnu
2618	A	Plafond platre peint-Plafond1	Centre Droite	Plâtre	Peinture	0,08 mg/cm²	Non dégradé	Inconnu
2619	A	Plafond platre peint-Plafond1	Centre Centre	Plâtre	Peinture	0,03 mg/cm²	Non dégradé	Inconnu
2620	A	Plafond platre peint-Plafond1	Bas Droite	Plâtre	Peinture	0,08 mg/cm²	Non dégradé	Inconnu
Nombre total d'unités de Diagnostic :		16						
N° de Mesure	Zone	Unité de diagnostic (UD)	Localisation de la mesure	Substrat	Revêtement	Valeurs ou constat visuel	Etat de conservation	Travaux envisagés
<b>RDC BAT 8 - Vol 186</b>								
2406	D	Mur platre papier peint-Mur1	Haut Droite	Plâtre	Papier peint	0,09 mg/cm²	Non dégradé	Inconnu
2407	D	Mur platre papier peint-Mur1	Haut Centre	Plâtre	Papier peint	0,08 mg/cm²	Non dégradé	Inconnu
2408	D	Mur platre papier peint-Mur1	Centre Centre	Plâtre	Papier peint	0,07 mg/cm²	Non dégradé	Inconnu
2409	A	Mur platre papier peint-Mur1	Bas Droite	Plâtre	Papier peint	0,08 mg/cm²	Non dégradé	Inconnu
2410	A	Mur platre papier peint-Mur1	Bas Droite	Plâtre	Papier peint	0,04 mg/cm²	Non dégradé	Inconnu
2411	A	Mur platre papier peint-Mur1	Bas Centre	Plâtre	Papier peint	0,03 mg/cm²	Non dégradé	Inconnu

N° de Mesure	Zone	Unité de diagnostic (UD)	Localisation de la mesure	Substrat	Revêtement	Valeurs ou constat visuel	Etat de conservation	Travaux envisagés
<b>RDC BAT 8 - Vol 186</b>								
2412	B	Mur platre papier peint-Mur1	Centre Centre	Plâtre	Papier peint	0,02 mg/cm²	Non dégradé	Inconnu
2413	B	Mur platre papier peint-Mur1	Centre Gauche	Plâtre	Papier peint	0,01 mg/cm²	Non dégradé	Inconnu
2414	B	Mur platre papier peint-Mur1	Centre Gauche	Plâtre	Papier peint	0,07 mg/cm²	Non dégradé	Inconnu
2415	C	Mur platre papier peint-Mur1	Haut Gauche	Plâtre	Papier peint	0,05 mg/cm²	Non dégradé	Inconnu
2416	C	Mur platre papier peint-Mur1	Centre Gauche	Plâtre	Papier peint	0,03 mg/cm²	Non dégradé	Inconnu
2417	C	Mur platre papier peint-Mur1	Haut Droite	Plâtre	Papier peint	0,02 mg/cm²	Non dégradé	Inconnu
2433	B	Fenêtre PVC brut (Dormant)-Fe1	Haut Droite	Pvc	Brut	Non mesuré	-	Inconnu
2434	B	Fenêtre PVC brut (Volet)-Fe1	Haut Gauche	Pvc	Brut	Non mesuré	-	Inconnu
2435	B	Fenêtre PVC brut (Ouvrant)-Fe1	Bas Centre	Pvc	Brut	Non mesuré	-	Inconnu
2436	B	Fenêtre PVC brut (Dormant extérieur)-Fe1	Haut Droite	Pvc	Brut	Non mesuré	-	Inconnu
2437	B	Fenêtre PVC brut (Ouvrant extérieur)-Fe1	Bas Droite	Pvc	Brut	Non mesuré	-	Inconnu
2666	D	Plafond platre peint-Plafond1	Haut Centre	Plâtre	Peinture	0,05 mg/cm²	Non dégradé	Inconnu
2667	D	Plafond platre peint-Plafond1	Centre Gauche	Plâtre	Peinture	0,02 mg/cm²	Non dégradé	Inconnu
2668	D	Plafond platre peint-Plafond1	Haut Droite	Plâtre	Peinture	0,03 mg/cm²	Non dégradé	Inconnu
Nombre total d'unités de Diagnostic : 8								
N° de Mesure	Zone	Unité de diagnostic (UD)	Localisation de la mesure	Substrat	Revêtement	Valeurs ou constat visuel	Etat de conservation	Travaux envisagés

**RDC BAT 8 - Vol 187**

2388	D	Sol Dalle plastique (Sol)-Sol1	Centre Centre	Béton	Peinture	Non mesuré	-	Inconnu
2389	D	Sol Dalle plastique (Sol)-Sol1	Bas Droite	Béton	Peinture	Non mesuré	-	Inconnu
2390	D	Sol Dalle plastique (Sol)-Sol1	Haut Centre	Béton	Peinture	Non mesuré	-	Inconnu
2391	B	Sol Dalle plastique (Sol)-Sol1	Bas Gauche	Béton	Peinture	Non mesuré	-	Inconnu
2392	B	Sol Dalle plastique (Sol)-Sol1	Bas Droite	Béton	Peinture	Non mesuré	-	Inconnu

N° de Mesure	Zone	Unité de diagnostic (UD)	Localisation de la mesure	Substrat	Revêtement	Valeurs ou constat visuel	Etat de conservation	Travaux envisagés
<b>RDC BAT 8 - Vol 187</b>								
2393	B	Sol Dalle plastique (Sol)-Sol1	Haut Droite	Béton	Peinture	Non mesuré	-	Inconnu
2394	D	Mur platre papier peint-Mur1	Centre Gauche	Plâtre	Papier peint	0,08 mg/cm²	Non dégradé	Inconnu
2395	D	Mur platre papier peint-Mur1	Bas Droite	Plâtre	Papier peint	0,09 mg/cm²	Non dégradé	Inconnu
2396	D	Mur platre papier peint-Mur1	Haut Centre	Plâtre	Papier peint	0,07 mg/cm²	Non dégradé	Inconnu
2397	A	Mur platre papier peint-Mur1	Haut Droite	Plâtre	Papier peint	0,04 mg/cm²	Non dégradé	Inconnu
2398	A	Mur platre papier peint-Mur1	Bas Centre	Plâtre	Papier peint	0,06 mg/cm²	Non dégradé	Inconnu
2399	A	Mur platre papier peint-Mur1	Haut Droite	Plâtre	Papier peint	0,02 mg/cm²	Non dégradé	Inconnu
2400	B	Mur platre papier peint-Mur1	Bas Centre	Plâtre	Papier peint	0,08 mg/cm²	Non dégradé	Inconnu
2401	B	Mur platre papier peint-Mur1	Centre Centre	Plâtre	Papier peint	0,03 mg/cm²	Non dégradé	Inconnu
2402	B	Mur platre papier peint-Mur1	Centre Centre	Plâtre	Papier peint	0,07 mg/cm²	Non dégradé	Inconnu
2403	C	Mur platre papier peint-Mur1	Haut Droite	Plâtre	Papier peint	0,08 mg/cm²	Non dégradé	Inconnu
2404	C	Mur platre papier peint-Mur1	Haut Centre	Plâtre	Papier peint	0,03 mg/cm²	Non dégradé	Inconnu
2405	C	Mur platre papier peint-Mur1	Haut Droite	Plâtre	Papier peint	0,09 mg/cm²	Non dégradé	Inconnu
2451	D	Porte métal peint (Ouvrant)-Po1	Bas Centre	Métal	Peinture	0,01 mg/cm²	Non dégradé	Inconnu
2452	D	Porte métal peint (Ouvrant)-Po1	Centre Gauche	Métal	Peinture	0,03 mg/cm²	Non dégradé	Inconnu
2453	D	Porte métal peint (Ouvrant)-Po1	Bas Gauche	Métal	Peinture	0,05 mg/cm²	Non dégradé	Inconnu
2454	D	Porte métal peint (Dormant)-Po1	Bas Droite	Métal	Peinture	0,02 mg/cm²	Non dégradé	Inconnu
2455	D	Porte métal peint (Dormant)-Po1	Haut Centre	Métal	Peinture	0,03 mg/cm²	Non dégradé	Inconnu
2456	D	Porte métal peint (Dormant)-Po1	Centre Droite	Métal	Peinture	0,08 mg/cm²	Non dégradé	Inconnu
2663	D	Plafond platre peint-Plafond1	Haut Gauche	Plâtre	Peinture	0,06 mg/cm²	Non dégradé	Inconnu
2664	D	Plafond platre peint-Plafond1	Haut Gauche	Plâtre	Peinture	0,08 mg/cm²	Non dégradé	Inconnu
2665	D	Plafond platre peint-Plafond1	Haut Gauche	Plâtre	Peinture	0,07 mg/cm²	Non dégradé	Inconnu

Nombre total d'unités de Diagnostic : 8

N° de Mesure	Zone	Unité de diagnostic (UD)	Localisation de la mesure	Substrat	Revêtement	Valeurs ou constat visuel	Etat de conservation	Travaux envisagés
<b>RDC BAT 8 - Vol 188</b>								
2097	D	Porte bois peint (Dormant)-Po1	Centre Droite	Bois	Peinture	0,05 mg/cm²	Non dégradé	Inconnu
2098	D	Porte bois peint (Dormant)-Po1	Centre Centre	Bois	Peinture	0,04 mg/cm²	Non dégradé	Inconnu
2099	D	Porte bois peint (Dormant)-Po1	Centre Droite	Bois	Peinture	0,05 mg/cm²	Non dégradé	Inconnu
2100	D	Porte bois peint (Ouvrant)-Po1	Haut Droite	Bois	Peinture	0,04 mg/cm²	Non dégradé	Inconnu
2101	D	Porte bois peint (Ouvrant)-Po1	Centre Droite	Bois	Peinture	0,02 mg/cm²	Non dégradé	Inconnu
2102	D	Porte bois peint (Ouvrant)-Po1	Centre Centre	Bois	Peinture	0,05 mg/cm²	Non dégradé	Inconnu
2369	E	Sol Dalle plastique (Sol)-Sol1	Haut Gauche	Béton	Peinture	Non mesuré	-	Inconnu
2370	E	Sol Dalle plastique (Sol)-Sol1	Haut Centre	Béton	Peinture	Non mesuré	-	Inconnu
2371	E	Sol Dalle plastique (Sol)-Sol1	Bas Droite	Béton	Peinture	Non mesuré	-	Inconnu
2372	E	Plafond faux plafond-Plafond1	Centre Droite	Pierre	Brut	Non mesuré	-	Inconnu
2373	D	Mur platre papier peint-Mur1	Haut Droite	Plâtre	Papier peint	0,04 mg/cm²	Non dégradé	Inconnu
2374	D	Mur platre papier peint-Mur1	Bas Droite	Plâtre	Papier peint	0,06 mg/cm²	Non dégradé	Inconnu
2375	D	Mur platre papier peint-Mur1	Bas Centre	Plâtre	Papier peint	0,07 mg/cm²	Non dégradé	Inconnu
2376	E	Mur platre papier peint-Mur1	Centre Gauche	Plâtre	Papier peint	0,09 mg/cm²	Non dégradé	Inconnu
2377	E	Mur platre papier peint-Mur1	Bas Droite	Plâtre	Papier peint	0,05 mg/cm²	Non dégradé	Inconnu
2378	E	Mur platre papier peint-Mur1	Bas Centre	Plâtre	Papier peint	0,04 mg/cm²	Non dégradé	Inconnu
2379	A	Mur platre papier peint-Mur1	Centre Gauche	Plâtre	Papier peint	0,03 mg/cm²	Non dégradé	Inconnu
2380	A	Mur platre papier peint-Mur1	Haut Droite	Plâtre	Papier peint	0,07 mg/cm²	Non dégradé	Inconnu
2381	A	Mur platre papier peint-Mur1	Bas Droite	Plâtre	Papier peint	0,04 mg/cm²	Non dégradé	Inconnu
2382	B	Mur platre papier peint-Mur1	Bas Droite	Plâtre	Papier peint	0,06 mg/cm²	Non dégradé	Inconnu
2383	B	Mur platre papier peint-Mur1	Haut Centre	Plâtre	Papier peint	0,07 mg/cm²	Non dégradé	Inconnu
2384	B	Mur platre papier peint-Mur1	Centre Centre	Plâtre	Papier peint	0,06 mg/cm²	Non dégradé	Inconnu
2385	C	Mur platre papier peint-Mur1	Haut Gauche	Plâtre	Papier peint	0,05 mg/cm²	Non dégradé	Inconnu

N° de Mesure	Zone	Unité de diagnostic (UD)	Localisation de la mesure	Substrat	Revêtement	Valeurs ou constat visuel	Etat de conservation	Travaux envisagés
<b>RDC BAT 8 - Vol 188</b>								
2386	C	Mur platre papier peint-Mur1	Bas Centre	Plâtre	Papier peint	0,04 mg/cm²	Non dégradé	Inconnu
2387	C	Mur platre papier peint-Mur1	Bas Droite	Plâtre	Papier peint	0,06 mg/cm²	Non dégradé	Inconnu
2669	C	Plafond platre peint-Plafond1	Centre Droite	Plâtre	Peinture	0,04 mg/cm²	Non dégradé	Inconnu
2670	C	Plafond platre peint-Plafond1	Centre Gauche	Plâtre	Peinture	0,07 mg/cm²	Non dégradé	Inconnu
2671	C	Plafond platre peint-Plafond1	Haut Centre	Plâtre	Peinture	0,09 mg/cm²	Non dégradé	Inconnu

Nombre total d'unités de Diagnostic : 9

N° de Mesure	Zone	Unité de diagnostic (UD)	Localisation de la mesure	Substrat	Revêtement	Valeurs ou constat visuel	Etat de conservation	Travaux envisagés
-----------------	------	--------------------------	------------------------------	----------	------------	------------------------------	----------------------	-------------------

**RDC BAT 8 - Vol 189**

2445	B	Porte métal peint (Ouvrant)-Po1	Centre Droite	Métal	Peinture	0,04 mg/cm²	Non dégradé	Inconnu
2446	B	Porte métal peint (Ouvrant)-Po1	Bas Droite	Métal	Peinture	0,01 mg/cm²	Non dégradé	Inconnu
2447	B	Porte métal peint (Ouvrant)-Po1	Bas Gauche	Métal	Peinture	0,04 mg/cm²	Non dégradé	Inconnu
2448	B	Porte métal peint (Dormant)-Po1	Centre Centre	Métal	Peinture	0,04 mg/cm²	Non dégradé	Inconnu
2449	B	Porte métal peint (Dormant)-Po1	Haut Centre	Métal	Peinture	0,07 mg/cm²	Non dégradé	Inconnu
2450	B	Porte métal peint (Dormant)-Po1	Bas Gauche	Métal	Peinture	0,06 mg/cm²	Non dégradé	Inconnu
2457	B	Escalier tournant bois peint (Garde corps)-Et1	Haut Gauche	Bois	Peinture	0,09 mg/cm²	Non dégradé	Inconnu
2458	B	Escalier tournant bois peint (Garde corps)-Et1	Centre Gauche	Bois	Peinture	0,08 mg/cm²	Non dégradé	Inconnu
2459	B	Escalier tournant bois peint (Garde corps)-Et1	Centre Gauche	Bois	Peinture	0,06 mg/cm²	Non dégradé	Inconnu
2460	B	Escalier tournant bois peint (Contre marche)-Et1	Bas Gauche	Bois	Peinture	0,08 mg/cm²	Non dégradé	Inconnu
2461	B	Escalier tournant bois peint (Contre marche)-Et1	Centre Gauche	Bois	Peinture	0,03 mg/cm²	Non dégradé	Inconnu
2462	B	Escalier tournant bois peint (Contre marche)-Et1	Bas Gauche	Bois	Peinture	0,08 mg/cm²	Non dégradé	Inconnu
2463	B	Escalier tournant bois peint (Marche)-Et1	Centre Droite	Bois	Peinture	0,03 mg/cm²	Non dégradé	Inconnu
2464	B	Escalier tournant bois peint (Marche)-Et1	Centre Gauche	Bois	Peinture	0,08 mg/cm²	Non dégradé	Inconnu

N° de Mesure	Zone	Unité de diagnostic (UD)	Localisation de la mesure	Substrat	Revêtement	Valeurs ou constat visuel	Etat de conservation	Travaux envisagés
<b>RDC BAT 8 - Vol 189</b>								
2465	B	Escalier tournant bois peint (Marche)-Et1	Haut Droite	Bois	Peinture	0,05 mg/cm²	Non dégradé	Inconnu
2466	B	Escalier tournant bois peint (Limon)-Et1	Centre Gauche	Bois	Peinture	0,08 mg/cm²	Non dégradé	Inconnu
2467	B	Escalier tournant bois peint (Limon)-Et1	Bas Droite	Bois	Peinture	0,03 mg/cm²	Non dégradé	Inconnu
2468	B	Escalier tournant bois peint (Limon)-Et1	Centre Centre	Bois	Peinture	0,02 mg/cm²	Non dégradé	Inconnu
2469	B	Carrelage brut-Carrelage1	Bas Gauche	Carrelage	Brut	Non mesuré	-	Inconnu
2470	B	pos crep 7 9Rembarde metal peint (Cloture)-Rembarde1	Centre Centre	Bois	Peinture	3,7 mg/cm²	Non dégradé	Inconnu
2471	A	pos crep 7 9Rembarde metal peint (Cloture)-Rembarde1	Haut Droite	Bois	Peinture	4,04 mg/cm²	Non dégradé	Inconnu
2472	B	Mur platre peint-Mur1	Centre Droite	Plâtre	Peinture	0,01 mg/cm²	Non dégradé	Inconnu
2473	B	Mur platre peint-Mur1	Bas Droite	Plâtre	Peinture	0,06 mg/cm²	Non dégradé	Inconnu
2474	B	Mur platre peint-Mur1	Centre Centre	Plâtre	Peinture	0,01 mg/cm²	Non dégradé	Inconnu
2481	C	Mur platre peint-Mur1	Haut Gauche	Plâtre	Peinture	0,05 mg/cm²	Non dégradé	Inconnu
2482	C	Mur platre peint-Mur1	Centre Gauche	Plâtre	Peinture	0,05 mg/cm²	Non dégradé	Inconnu
2483	C	Mur platre peint-Mur1	Bas Gauche	Plâtre	Peinture	0,06 mg/cm²	Non dégradé	Inconnu
2487	D	Mur platre peint-Mur1	Haut Droite	Plâtre	Peinture	0,02 mg/cm²	Non dégradé	Inconnu
2488	D	Mur platre peint-Mur1	Haut Gauche	Plâtre	Peinture	0,06 mg/cm²	Non dégradé	Inconnu
2489	D	Mur platre peint-Mur1	Centre Droite	Plâtre	Peinture	0,05 mg/cm²	Non dégradé	Inconnu
2493	A	Mur platre peint-Mur1	Bas Centre	Plâtre	Peinture	0,04 mg/cm²	Non dégradé	Inconnu
2494	A	Mur platre peint-Mur1	Haut Droite	Plâtre	Peinture	0,07 mg/cm²	Non dégradé	Inconnu
2495	A	Mur platre peint-Mur1	Centre Centre	Plâtre	Peinture	0,06 mg/cm²	Non dégradé	Inconnu
2496	A	Fenêtre PVC brut (Dormant)-Fe1	Bas Centre	Pvc	Brut	Non mesuré	-	Inconnu
2497	A	Fenêtre PVC brut (Volet)-Fe1	Haut Gauche	Pvc	Brut	Non mesuré	-	Inconnu
2498	A	Fenêtre PVC brut (Ouvrant)-Fe1	Centre Droite	Pvc	Brut	Non mesuré	-	Inconnu



N° de Mesure	Zone	Unité de diagnostic (UD)	Localisation de la mesure	Substrat	Revêtement	Valeurs ou constat visuel	Etat de conservation	Travaux envisagés
<b>RDC BAT 8 - Vol 189</b>								
2499	A	Fenêtre PVC brut (Dormant extérieur)-Fe1	Bas Droite	Pvc	Brut	Non mesuré	-	Inconnu
2500	A	Fenêtre PVC brut (Ouvrant extérieur)-Fe1	Centre Centre	Pvc	Brut	Non mesuré	-	Inconnu
2504	B	Plinthe Carrelage brut-Plinthe1	Bas Droite	Carrelage	Brut	Non mesuré	-	Inconnu
2508	C	Plinthe Carrelage brut-Plinthe1	Centre Centre	Carrelage	Brut	Non mesuré	-	Inconnu
2515	D	Plinthe Carrelage brut-Plinthe1	Centre Centre	Carrelage	Brut	Non mesuré	-	Inconnu
2516	A	Plinthe Carrelage brut-Plinthe1	Haut Droite	Carrelage	Brut	Non mesuré	-	Inconnu
2520	A	Porte bois peint (Ouvrant)-Po1	Centre Droite	Bois	Peinture	0,04 mg/cm²	Non dégradé	Inconnu
2521	A	Porte bois peint (Ouvrant)-Po1	Centre Centre	Bois	Peinture	0,02 mg/cm²	Non dégradé	Inconnu
2522	A	Porte bois peint (Ouvrant)-Po1	Haut Droite	Bois	Peinture	0,06 mg/cm²	Non dégradé	Inconnu
2523	A	Porte bois peint (Ouvrant extérieur)-Po1	Haut Centre	Bois	Peinture	0,06 mg/cm²	Non dégradé	Inconnu
2524	A	Porte bois peint (Ouvrant extérieur)-Po1	Centre Droite	Bois	Peinture	0,06 mg/cm²	Non dégradé	Inconnu
2525	A	Porte bois peint (Ouvrant extérieur)-Po1	Haut Droite	Bois	Peinture	0,04 mg/cm²	Non dégradé	Inconnu
2526	A	Porte bois peint (Dormant extérieur)-Po1	Haut Droite	Bois	Peinture	0,08 mg/cm²	Non dégradé	Inconnu
2527	A	Porte bois peint (Dormant extérieur)-Po1	Centre Centre	Bois	Peinture	0,03 mg/cm²	Non dégradé	Inconnu
2528	A	Porte bois peint (Dormant extérieur)-Po1	Centre Centre	Bois	Peinture	0,07 mg/cm²	Non dégradé	Inconnu
2529	A	Porte bois peint (Dormant)-Po1	Centre Droite	Bois	Peinture	0,03 mg/cm²	Non dégradé	Inconnu
2530	A	Porte bois peint (Dormant)-Po1	Centre Gauche	Bois	Peinture	0,06 mg/cm²	Non dégradé	Inconnu
2531	A	Porte bois peint (Dormant)-Po1	Centre Droite	Bois	Peinture	0,03 mg/cm²	Non dégradé	Inconnu
2657	D	Plafond platre peint-Plafond1	Haut Gauche	Plâtre	Peinture	0,09 mg/cm²	Non dégradé	Inconnu
2658	D	Plafond platre peint-Plafond1	Bas Droite	Plâtre	Peinture	0,04 mg/cm²	Non dégradé	Inconnu
2659	D	Plafond platre peint-Plafond1	Haut Droite	Plâtre	Peinture	0,06 mg/cm²	Non dégradé	Inconnu

Nombre total d'unités de Diagnostic : 16

N° de Mesure	Zone	Unité de diagnostic (UD)	Localisation de la mesure	Substrat	Revêtement	Valeurs ou constat visuel	Etat de conservation	Travaux envisagés
<b>RDC BAT 8 - Vol 190</b>								
2148	B	Plinthe bois peint-Plinthe1	Haut Droite	Bois	Peinture	0,06 mg/cm²	Non dégradé	Inconnu
2149	B	Plinthe bois peint-Plinthe1	Haut Gauche	Bois	Peinture	0,06 mg/cm²	Non dégradé	Inconnu
2150	B	Plinthe bois peint-Plinthe1	Bas Centre	Bois	Peinture	0,04 mg/cm²	Non dégradé	Inconnu
2237	C	Carrelage brut-Carrelage1	Bas Droite	Carrelage	Brut	Non mesuré	-	Inconnu
2238	F	Mur platre papier peint-Mur1	Centre Gauche	Plâtre	Papier peint	0,07 mg/cm²	Non dégradé	Inconnu
2239	F	Mur platre papier peint-Mur1	Centre Centre	Plâtre	Papier peint	0,03 mg/cm²	Non dégradé	Inconnu
2240	F	Mur platre papier peint-Mur1	Bas Centre	Plâtre	Papier peint	0,05 mg/cm²	Non dégradé	Inconnu
2241	C	Mur platre papier peint-Mur1	Haut Gauche	Plâtre	Papier peint	0,03 mg/cm²	Non dégradé	Inconnu
2242	C	Mur platre papier peint-Mur1	Bas Gauche	Plâtre	Papier peint	0,02 mg/cm²	Non dégradé	Inconnu
2243	C	Mur platre papier peint-Mur1	Bas Centre	Plâtre	Papier peint	0,01 mg/cm²	Non dégradé	Inconnu
2244	B	Mur platre papier peint-Mur1	Centre Droite	Plâtre	Papier peint	0,06 mg/cm²	Non dégradé	Inconnu
2245	B	Mur platre papier peint-Mur1	Haut Gauche	Plâtre	Papier peint	0,06 mg/cm²	Non dégradé	Inconnu
2246	B	Mur platre papier peint-Mur1	Bas Droite	Plâtre	Papier peint	0,05 mg/cm²	Non dégradé	Inconnu
2247	A	Mur platre papier peint-Mur1	Bas Centre	Plâtre	Papier peint	0,08 mg/cm²	Non dégradé	Inconnu
2248	A	Mur platre papier peint-Mur1	Bas Gauche	Plâtre	Papier peint	0,03 mg/cm²	Non dégradé	Inconnu
2249	A	Mur platre papier peint-Mur1	Haut Centre	Plâtre	Papier peint	0,03 mg/cm²	Non dégradé	Inconnu
2250	D	Mur platre papier peint-Mur1	Bas Droite	Plâtre	Papier peint	0,01 mg/cm²	Non dégradé	Inconnu
2251	D	Mur platre papier peint-Mur1	Bas Droite	Plâtre	Papier peint	0,06 mg/cm²	Non dégradé	Inconnu
2252	D	Mur platre papier peint-Mur1	Centre Droite	Plâtre	Papier peint	0,08 mg/cm²	Non dégradé	Inconnu
2253	C	Fenêtre PVC brut (Dormant)-Fe1	Haut Centre	Pvc	Brut	Non mesuré	-	Inconnu
2254	C	Fenêtre PVC brut (Volet)-Fe1	Centre Droite	Pvc	Brut	Non mesuré	-	Inconnu
2255	C	Fenêtre PVC brut (Ouvrant)-Fe1	Haut Gauche	Pvc	Brut	Non mesuré	-	Inconnu
2256	C	Fenêtre PVC brut (Dormant extérieur)-Fe1	Bas Droite	Pvc	Brut	Non mesuré	-	Inconnu

N° de Mesure	Zone	Unité de diagnostic (UD)	Localisation de la mesure	Substrat	Revêtement	Valeurs ou constat visuel	Etat de conservation	Travaux envisagés
<b>RDC BAT 8 - Vol 190</b>								
2257	C	Fenêtre PVC brut (Ouvrant extérieur)-Fe1	Centre Centre	Pvc	Brut	Non mesuré	-	Inconnu
2258	D	Fenêtre PVC brut (Dormant)-Fe1	Bas Gauche	Pvc	Brut	Non mesuré	-	Inconnu
2259	D	Fenêtre PVC brut (Volet)-Fe1	Bas Centre	Pvc	Brut	Non mesuré	-	Inconnu
2260	D	Fenêtre PVC brut (Ouvrant)-Fe1	Bas Centre	Pvc	Brut	Non mesuré	-	Inconnu
2261	D	Fenêtre PVC brut (Dormant extérieur)-Fe1	Bas Centre	Pvc	Brut	Non mesuré	-	Inconnu
2262	D	Fenêtre PVC brut (Ouvrant extérieur)-Fe1	Bas Gauche	Pvc	Brut	Non mesuré	-	Inconnu
2263	B	Plinthe Carrelage brut-Plinthe1	Centre Centre	Carrelage	Brut	Non mesuré	-	Inconnu
2264	C	Plinthe Carrelage brut-Plinthe1	Haut Droite	Carrelage	Brut	Non mesuré	-	Inconnu
2265	D	Plinthe Carrelage brut-Plinthe1	Centre Droite	Carrelage	Brut	Non mesuré	-	Inconnu
2266	E	Plinthe Carrelage brut-Plinthe1	Haut Gauche	Carrelage	Brut	Non mesuré	-	Inconnu
2267	F	Plinthe Carrelage brut-Plinthe1	Centre Centre	Carrelage	Brut	Non mesuré	-	Inconnu
2268	A	Plinthe Carrelage brut-Plinthe1	Centre Droite	Carrelage	Brut	Non mesuré	-	Inconnu
2269	C	Pos radiateur métal peint (Radiateur )-Radiateur1	Bas Droite	Métal	Peinture	0,37 mg/cm²	Non dégradé	Inconnu
2270	C	Pos radiateur métal peint (Radiateur )-Radiateur1	Haut Droite	Métal	Peinture	0,19 mg/cm²	Non dégradé	Inconnu
2271	C	Pos radiateur métal peint (Radiateur )-Radiateur1	Bas Droite	Métal	Peinture	0,28 mg/cm²	Non dégradé	Inconnu
2273	A	Porte bois peint (Dormant)-Po1	Centre Gauche	Bois	Peinture	0,07 mg/cm²	Non dégradé	Inconnu
2274	A	Porte bois peint (Dormant)-Po1	Bas Droite	Bois	Peinture	0,01 mg/cm²	Non dégradé	Inconnu
2275	A	Porte bois peint (Dormant)-Po1	Centre Centre	Bois	Peinture	0,03 mg/cm²	Non dégradé	Inconnu
2276	A	Porte bois peint (Ouvrant)-Po1	Haut Centre	Bois	Peinture	0,09 mg/cm²	Non dégradé	Inconnu
2277	A	Porte bois peint (Ouvrant)-Po1	Haut Droite	Bois	Peinture	0,01 mg/cm²	Non dégradé	Inconnu
2278	A	Porte bois peint (Ouvrant)-Po1	Bas Gauche	Bois	Peinture	0,03 mg/cm²	Non dégradé	Inconnu
2333	E	Mur platre papier peint-Mur1	Bas Gauche	Plâtre	Papier peint	0,08 mg/cm²	Non dégradé	Inconnu
2334	E	Mur platre papier peint-Mur1	Centre Droite	Plâtre	Papier peint	0,02 mg/cm²	Non dégradé	Inconnu

N° de Mesure	Zone	Unité de diagnostic (UD)	Localisation de la mesure	Substrat	Revêtement	Valeurs ou constat visuel	Etat de conservation	Travaux envisagés
<b>RDC BAT 8 - Vol 190</b>								
2335	E	Mur platre papier peint-Mur1	Bas Droite	Plâtre	Papier peint	0,08 mg/cm²	Non dégradé	Inconnu
2345	A	Plinthe bois peint-Plinthe1	Haut Gauche	Bois	Peinture	0,08 mg/cm²	Non dégradé	Inconnu
2346	A	Plinthe bois peint-Plinthe1	Bas Centre	Bois	Peinture	0,05 mg/cm²	Non dégradé	Inconnu
2347	A	Plinthe bois peint-Plinthe1	Centre Centre	Bois	Peinture	0,07 mg/cm²	Non dégradé	Inconnu
2351	E	Plinthe bois peint-Plinthe1	Haut Gauche	Bois	Peinture	0,01 mg/cm²	Non dégradé	Inconnu
2352	E	Plinthe bois peint-Plinthe1	Centre Centre	Bois	Peinture	0,03 mg/cm²	Non dégradé	Inconnu
2353	E	Plinthe bois peint-Plinthe1	Bas Centre	Bois	Peinture	0,02 mg/cm²	Non dégradé	Inconnu
2645	F	Plafond platre peint-Plafond1	Haut Droite	Plâtre	Peinture	0,07 mg/cm²	Non dégradé	Inconnu
2646	F	Plafond platre peint-Plafond1	Haut Droite	Plâtre	Peinture	0,08 mg/cm²	Non dégradé	Inconnu
2647	F	Plafond platre peint-Plafond1	Haut Gauche	Plâtre	Peinture	0,08 mg/cm²	Non dégradé	Inconnu

Nombre total d'unités de Diagnostic : 18

N° de Mesure	Zone	Unité de diagnostic (UD)	Localisation de la mesure	Substrat	Revêtement	Valeurs ou constat visuel	Etat de conservation	Travaux envisagés
<b>RDC BAT 8 - Vol 217</b>								
2418	B	Mur platre papier peint-Mur1	Haut Gauche	Plâtre	Papier peint	0,03 mg/cm²	Non dégradé	Inconnu
2419	B	Mur platre papier peint-Mur1	Haut Droite	Plâtre	Papier peint	0,03 mg/cm²	Non dégradé	Inconnu
2420	B	Mur platre papier peint-Mur1	Bas Gauche	Plâtre	Papier peint	0,03 mg/cm²	Non dégradé	Inconnu
2421	C	Mur platre papier peint-Mur1	Bas Gauche	Plâtre	Papier peint	0,03 mg/cm²	Non dégradé	Inconnu
2422	C	Mur platre papier peint-Mur1	Haut Gauche	Plâtre	Papier peint	0,07 mg/cm²	Non dégradé	Inconnu
2423	C	Mur platre papier peint-Mur1	Bas Gauche	Plâtre	Papier peint	0,07 mg/cm²	Non dégradé	Inconnu
2424	B	Carrelage brut-Carrelage1	Haut Droite	Carrelage	Brut	Non mesuré	-	Inconnu
2425	D	Mur platre papier peint-Mur1	Bas Gauche	Plâtre	Papier peint	0,04 mg/cm²	Non dégradé	Inconnu
2426	D	Mur platre papier peint-Mur1	Bas Droite	Plâtre	Papier peint	0,05 mg/cm²	Non dégradé	Inconnu

N° de Mesure	Zone	Unité de diagnostic (UD)	Localisation de la mesure	Substrat	Revêtement	Valeurs ou constat visuel	Etat de conservation	Travaux envisagés
<b>RDC BAT 8 - Vol 217</b>								
2427	D	Mur platre papier peint-Mur1	Centre Droite	Plâtre	Papier peint	0,09 mg/cm²	Non dégradé	Inconnu
2428	D	Fenêtre PVC brut (Dormant)-Fe1	Centre Droite	Pvc	Brut	Non mesuré	-	Inconnu
2429	D	Fenêtre PVC brut (Volet)-Fe1	Centre Centre	Pvc	Brut	Non mesuré	-	Inconnu
2430	D	Fenêtre PVC brut (Ouvrant)-Fe1	Bas Droite	Pvc	Brut	Non mesuré	-	Inconnu
2431	D	Fenêtre PVC brut (Dormant extérieur)-Fe1	Bas Droite	Pvc	Brut	Non mesuré	-	Inconnu
2432	D	Fenêtre PVC brut (Ouvrant extérieur)-Fe1	Centre Gauche	Pvc	Brut	Non mesuré	-	Inconnu
2438	C	Fenêtre PVC brut (Dormant)-Fe1	Bas Centre	Pvc	Brut	Non mesuré	-	Inconnu
2439	C	Fenêtre PVC brut (Volet)-Fe1	Bas Droite	Pvc	Brut	Non mesuré	-	Inconnu
2440	C	Fenêtre PVC brut (Ouvrant)-Fe1	Centre Centre	Pvc	Brut	Non mesuré	-	Inconnu
2441	C	Fenêtre PVC brut (Dormant extérieur)-Fe1	Bas Gauche	Pvc	Brut	Non mesuré	-	Inconnu
2442	C	Fenêtre PVC brut (Ouvrant extérieur)-Fe1	Haut Droite	Pvc	Brut	Non mesuré	-	Inconnu
2443	B	Plinthe Carrelage brut-Plinthe1	Haut Centre	Carrelage	Brut	Non mesuré	-	Inconnu
2444	C	Plinthe Carrelage brut-Plinthe1	Centre Gauche	Carrelage	Brut	Non mesuré	-	Inconnu
2660	B	Plafond platre peint-Plafond1	Haut Centre	Plâtre	Peinture	0,09 mg/cm²	Non dégradé	Inconnu
2661	B	Plafond platre peint-Plafond1	Haut Droite	Plâtre	Peinture	0,03 mg/cm²	Non dégradé	Inconnu
2662	B	Plafond platre peint-Plafond1	Bas Droite	Plâtre	Peinture	0,08 mg/cm²	Non dégradé	Inconnu
Nombre total d'unités de Diagnostic :		12						
N° de Mesure	Zone	Unité de diagnostic (UD)	Localisation de la mesure	Substrat	Revêtement	Valeurs ou constat visuel	Etat de conservation	Travaux envisagés
<b>RDC BAT 8 - Vol 218</b>								
1782	C	Fenêtre PVC brut (Dormant)-Fe1	Haut Gauche	Pvc	Brut	Non mesuré	-	Inconnu
1783	C	Fenêtre PVC brut (Volet)-Fe1	Haut Centre	Pvc	Brut	Non mesuré	-	Inconnu
1784	C	Fenêtre PVC brut (Ouvrant)-Fe1	Centre Droite	Pvc	Brut	Non mesuré	-	Inconnu

N° de Mesure	Zone	Unité de diagnostic (UD)	Localisation de la mesure	Substrat	Revêtement	Valeurs ou constat visuel	Etat de conservation	Travaux envisagés
<b>RDC BAT 8 - Vol 218</b>								
1785	C	Fenêtre PVC brut (Dormant extérieur)-Fe1	Bas Gauche	Pvc	Brut	Non mesuré	-	Inconnu
1786	C	Fenêtre PVC brut (Ouvrant extérieur)-Fe1	Centre Droite	Pvc	Brut	Non mesuré	-	Inconnu
1787	A	Mur platre papier peint-Mur1	Centre Gauche	Plâtre	Papier peint	0,06 mg/cm²	Non dégradé	Inconnu
1788	A	Mur platre papier peint-Mur1	Centre Gauche	Plâtre	Papier peint	0,08 mg/cm²	Non dégradé	Inconnu
1789	A	Mur platre papier peint-Mur1	Haut Centre	Plâtre	Papier peint	0,04 mg/cm²	Non dégradé	Inconnu
1790	B	Mur platre papier peint-Mur1	Haut Gauche	Plâtre	Papier peint	0,09 mg/cm²	Non dégradé	Inconnu
1791	B	Mur platre papier peint-Mur1	Haut Gauche	Plâtre	Papier peint	0,07 mg/cm²	Non dégradé	Inconnu
1792	B	Mur platre papier peint-Mur1	Haut Gauche	Plâtre	Papier peint	0,02 mg/cm²	Non dégradé	Inconnu
1793	C	Mur platre papier peint-Mur1	Haut Droite	Plâtre	Papier peint	0,01 mg/cm²	Non dégradé	Inconnu
1794	C	Mur platre papier peint-Mur1	Centre Gauche	Plâtre	Papier peint	0,04 mg/cm²	Non dégradé	Inconnu
1795	C	Mur platre papier peint-Mur1	Haut Centre	Plâtre	Papier peint	0,05 mg/cm²	Non dégradé	Inconnu
1796	D	Mur platre papier peint-Mur1	Haut Gauche	Plâtre	Papier peint	0,08 mg/cm²	Non dégradé	Inconnu
1797	D	Mur platre papier peint-Mur1	Bas Droite	Plâtre	Papier peint	0,07 mg/cm²	Non dégradé	Inconnu
1798	D	Mur platre papier peint-Mur1	Centre Gauche	Plâtre	Papier peint	0,07 mg/cm²	Non dégradé	Inconnu
1799	B	Mur bois peint-Mur1	Haut Gauche	Bois	Peinture	0,08 mg/cm²	Non dégradé	Inconnu
1800	B	Mur bois peint-Mur1	Centre Gauche	Bois	Peinture	0,04 mg/cm²	Non dégradé	Inconnu
1801	B	Mur bois peint-Mur1	Bas Centre	Bois	Peinture	0,03 mg/cm²	Non dégradé	Inconnu
1802	A	Mur bois peint-Mur1	Bas Centre	Bois	Peinture	0,05 mg/cm²	Non dégradé	Inconnu
1803	A	Mur bois peint-Mur1	Haut Droite	Bois	Peinture	0,03 mg/cm²	Non dégradé	Inconnu
1804	A	Mur bois peint-Mur1	Centre Droite	Bois	Peinture	0,07 mg/cm²	Non dégradé	Inconnu
1805	C	Mur bois peint-Mur1	Bas Gauche	Bois	Peinture	0,07 mg/cm²	Non dégradé	Inconnu
1806	C	Mur bois peint-Mur1	Centre Gauche	Bois	Peinture	0,06 mg/cm²	Non dégradé	Inconnu
1807	C	Mur bois peint-Mur1	Centre Gauche	Bois	Peinture	0,07 mg/cm²	Non dégradé	Inconnu



N° de Mesure	Zone	Unité de diagnostic (UD)	Localisation de la mesure	Substrat	Revêtement	Valeurs ou constat visuel	Etat de conservation	Travaux envisagés
<b>RDC BAT 8 - Vol 218</b>								
1808	D	Mur bois peint-Mur1	Bas Gauche	Bois	Peinture	0,03 mg/cm²	Non dégradé	Inconnu
1809	D	Mur bois peint-Mur1	Centre Centre	Bois	Peinture	0,08 mg/cm²	Non dégradé	Inconnu
1810	D	Mur bois peint-Mur1	Haut Droite	Bois	Peinture	0,02 mg/cm²	Non dégradé	Inconnu
1811	A	Sol Dalle plastique (Sol)-Sol1	Bas Centre	Béton	Peinture	Non mesuré	-	Inconnu
1812	A	Sol Dalle plastique (Sol)-Sol1	Bas Centre	Béton	Peinture	Non mesuré	-	Inconnu
1813	A	Sol Dalle plastique (Sol)-Sol1	Haut Centre	Béton	Peinture	Non mesuré	-	Inconnu
1814	C	Pos radiateur métal peint (Radiateur)-Radiateur1	Haut Centre	Métal	Peinture	0,31 mg/cm²	Non dégradé	Inconnu
1815	C	Pos radiateur métal peint (Radiateur)-Radiateur1	Centre Centre	Métal	Peinture	0,14 mg/cm²	Non dégradé	Inconnu
1816	C	Pos radiateur métal peint (Radiateur)-Radiateur1	Haut Gauche	Métal	Peinture	0,12 mg/cm²	Non dégradé	Inconnu
1817	A	PosPorte bois peint - copie (Embrasure)-Po1	Centre Centre			0,44 mg/cm²		Inconnu
1818	A	PosPorte bois peint - copie (Embrasure)-Po1	Centre Droite			0,33 mg/cm²		Inconnu
1819	A	PosPorte bois peint - copie (Embrasure)-Po1	Centre Droite			0,48 mg/cm²		Inconnu
1823	D	Porte bois peint (Dormant)-Po1	Centre Gauche	Bois	Peinture	0,05 mg/cm²	Non dégradé	Inconnu
1824	D	Porte bois peint (Dormant)-Po1	Centre Gauche	Bois	Peinture	0,04 mg/cm²	Non dégradé	Inconnu
1825	D	Porte bois peint (Dormant)-Po1	Centre Droite	Bois	Peinture	0,08 mg/cm²	Non dégradé	Inconnu
1826	D	Porte bois peint (Ouvrant)-Po1	Centre Gauche	Bois	Peinture	0,08 mg/cm²	Non dégradé	Inconnu
1827	D	Porte bois peint (Ouvrant)-Po1	Centre Centre	Bois	Peinture	0,02 mg/cm²	Non dégradé	Inconnu
1828	D	Porte bois peint (Ouvrant)-Po1	Haut Droite	Bois	Peinture	0,01 mg/cm²	Non dégradé	Inconnu
2582	A	Plafond platre peint-Plafond1	Haut Gauche	Plâtre	Peinture	0,02 mg/cm²	Non dégradé	Inconnu
2583	A	Plafond platre peint-Plafond1	Bas Gauche	Plâtre	Peinture	0,04 mg/cm²	Non dégradé	Inconnu
2584	A	Plafond platre peint-Plafond1	Centre Gauche	Plâtre	Peinture	0,06 mg/cm²	Non dégradé	Inconnu
Nombre total d'unités de Diagnostic :						16		

N° de Mesure	Zone	Unité de diagnostic (UD)	Localisation de la mesure	Substrat	Revêtement	Valeurs ou constat visuel	Etat de conservation	Travaux envisagés
<b>RDC BAT 8 - Vol 219</b>								
2538	H	Carrelage brut-Carrelage1	Haut Gauche	Carrelage	Brut	Non mesuré	-	Inconnu
2539	C	Carrelage brut-Carrelage1	Centre Centre	Carrelage	Brut	Non mesuré	-	Inconnu
2540	C	Plafond platre peint-Plafond1	Bas Centre	Plâtre	Peinture	0,05 mg/cm²	Non dégradé	Inconnu
2541	C	Plafond platre peint-Plafond1	Bas Gauche	Plâtre	Peinture	0,08 mg/cm²	Non dégradé	Inconnu
2542	C	Plafond platre peint-Plafond1	Centre Droite	Plâtre	Peinture	0,08 mg/cm²	Non dégradé	Inconnu
2546	H	Plafond platre peint-Plafond1	Bas Gauche	Plâtre	Peinture	0,06 mg/cm²	Non dégradé	Inconnu
2547	H	Plafond platre peint-Plafond1	Centre Droite	Plâtre	Peinture	0,07 mg/cm²	Non dégradé	Inconnu
2548	H	Plafond platre peint-Plafond1	Haut Centre	Plâtre	Peinture	0,05 mg/cm²	Non dégradé	Inconnu
2555	B	Faïence brut (Faïence)-Faïence1	Haut Gauche	Faïence	Brut	Non mesuré	-	Inconnu
2562	H	Faïence brut (Faïence)-Faïence1	Haut Centre	Faïence	Brut	Non mesuré	-	Inconnu
2572	D	Faïence brut (Faïence)-Faïence1	Bas Droite	Faïence	Brut	Non mesuré	-	Inconnu
2585	B	Mur ciment peint-Mur1	Bas Droite	Ciment	Peinture	0,09 mg/cm²	Non dégradé	Inconnu
2586	B	Mur ciment peint-Mur1	Haut Centre	Ciment	Peinture	0,08 mg/cm²	Non dégradé	Inconnu
2587	B	Mur ciment peint-Mur1	Centre Centre	Ciment	Peinture	0,06 mg/cm²	Non dégradé	Inconnu
2594	C	Mur ciment peint-Mur1	Haut Droite	Ciment	Peinture	0,05 mg/cm²	Non dégradé	Inconnu
2595	C	Mur ciment peint-Mur1	Haut Centre	Ciment	Peinture	0,07 mg/cm²	Non dégradé	Inconnu
2596	C	Mur ciment peint-Mur1	Bas Gauche	Ciment	Peinture	0,04 mg/cm²	Non dégradé	Inconnu
2606	D	Mur ciment peint-Mur1	Bas Droite	Ciment	Peinture	0,06 mg/cm²	Non dégradé	Inconnu
2607	D	Mur ciment peint-Mur1	Bas Centre	Ciment	Peinture	0,05 mg/cm²	Non dégradé	Inconnu
2608	D	Mur ciment peint-Mur1	Bas Centre	Ciment	Peinture	0,08 mg/cm²	Non dégradé	Inconnu
2609	H	Mur ciment peint-Mur1	Centre Droite	Ciment	Peinture	0,01 mg/cm²	Non dégradé	Inconnu
2610	H	Mur ciment peint-Mur1	Centre Centre	Ciment	Peinture	0,08 mg/cm²	Non dégradé	Inconnu
2611	H	Mur ciment peint-Mur1	Haut Droite	Ciment	Peinture	0,07 mg/cm²	Non dégradé	Inconnu

N° de Mesure	Zone	Unité de diagnostic (UD)	Localisation de la mesure	Substrat	Revêtement	Valeurs ou constat visuel	Etat de conservation	Travaux envisagés
<b>RDC BAT 8 - Vol 219</b>								
2624	D	Mur ciment peint-Mur2	Centre Droite	Ciment	Peinture	0,05 mg/cm²	Non dégradé	Inconnu
2625	D	Mur ciment peint-Mur2	Centre Gauche	Ciment	Peinture	0,06 mg/cm²	Non dégradé	Inconnu
2626	D	Mur ciment peint-Mur2	Bas Centre	Ciment	Peinture	0,05 mg/cm²	Non dégradé	Inconnu
2627	F	Mur ciment peint-Mur1	Bas Centre	Ciment	Peinture	0,05 mg/cm²	Non dégradé	Inconnu
2628	F	Mur ciment peint-Mur1	Haut Gauche	Ciment	Peinture	0,05 mg/cm²	Non dégradé	Inconnu
2629	F	Mur ciment peint-Mur1	Haut Centre	Ciment	Peinture	0,05 mg/cm²	Non dégradé	Inconnu
2639	G	Mur ciment peint-Mur1	Bas Gauche	Ciment	Peinture	0,04 mg/cm²	Non dégradé	Inconnu
2640	G	Mur ciment peint-Mur1	Haut Gauche	Ciment	Peinture	0,05 mg/cm²	Non dégradé	Inconnu
2641	G	Mur ciment peint-Mur1	Centre Gauche	Ciment	Peinture	0,03 mg/cm²	Non dégradé	Inconnu
Nombre total d'unités de Diagnostic : 14								
N° de Mesure	Zone	Unité de diagnostic (UD)	Localisation de la mesure	Substrat	Revêtement	Valeurs ou constat visuel	Etat de conservation	Travaux envisagés
<b>RDC BAT 8 - Vol 233</b>								
742	A	Mur plâtre papier peint-Mur1	Centre Gauche	Plâtre	Papier peint	0,07 mg/cm²	Non dégradé	Inconnu
743	A	Mur plâtre papier peint-Mur1	Centre Droite	Plâtre	Papier peint	0,04 mg/cm²	Non dégradé	Inconnu
744	A	Mur plâtre papier peint-Mur1	Centre Centre	Plâtre	Papier peint	0,07 mg/cm²	Non dégradé	Inconnu
745	B	Mur plâtre papier peint-Mur1	Centre Centre	Plâtre	Papier peint	0,04 mg/cm²	Non dégradé	Inconnu
746	B	Mur plâtre papier peint-Mur1	Bas Centre	Plâtre	Papier peint	0,06 mg/cm²	Non dégradé	Inconnu
747	B	Mur plâtre papier peint-Mur1	Centre Gauche	Plâtre	Papier peint	0,03 mg/cm²	Non dégradé	Inconnu
748	C	Mur plâtre papier peint-Mur1	Haut Centre	Plâtre	Papier peint	0,03 mg/cm²	Non dégradé	Inconnu
749	C	Mur plâtre papier peint-Mur1	Haut Gauche	Plâtre	Papier peint	0,03 mg/cm²	Non dégradé	Inconnu
750	C	Mur plâtre papier peint-Mur1	Haut Gauche	Plâtre	Papier peint	0,03 mg/cm²	Non dégradé	Inconnu
751	B	Carrelage brut-Carrelage1	Centre Centre	Carrelage	Brut	Non mesuré	-	Inconnu

N° de Mesure	Zone	Unité de diagnostic (UD)	Localisation de la mesure	Substrat	Revêtement	Valeurs ou constat visuel	Etat de conservation	Travaux envisagés
<b>RDC BAT 8 - Vol 233</b>								
752	B	Pos radiateur métal peint (Radiateur )-Radiateur1	Centre Centre	Métal	Peinture	0,23 mg/cm²	Non dégradé	Inconnu
753	B	Pos radiateur métal peint (Radiateur )-Radiateur1	Haut Droite	Métal	Peinture	0,28 mg/cm²	Non dégradé	Inconnu
754	B	Pos radiateur métal peint (Radiateur )-Radiateur1	Centre Centre	Métal	Peinture	0,18 mg/cm²	Non dégradé	Inconnu
758	A	Plinthe bois peint-Plinthe1	Bas Gauche	Bois	Peinture	0,07 mg/cm²	Non dégradé	Inconnu
759	A	Plinthe bois peint-Plinthe1	Haut Gauche	Bois	Peinture	0,07 mg/cm²	Non dégradé	Inconnu
760	A	Plinthe bois peint-Plinthe1	Bas Gauche	Bois	Peinture	0,06 mg/cm²	Non dégradé	Inconnu
761	B	Plinthe bois peint-Plinthe1	Centre Gauche	Bois	Peinture	0,07 mg/cm²	Non dégradé	Inconnu
762	B	Plinthe bois peint-Plinthe1	Bas Droite	Bois	Peinture	0,04 mg/cm²	Non dégradé	Inconnu
763	B	Plinthe bois peint-Plinthe1	Centre Droite	Bois	Peinture	0,02 mg/cm²	Non dégradé	Inconnu
764	C	Plinthe bois peint-Plinthe1	Haut Centre	Bois	Peinture	0,07 mg/cm²	Non dégradé	Inconnu
765	C	Plinthe bois peint-Plinthe1	Bas Centre	Bois	Peinture	0,06 mg/cm²	Non dégradé	Inconnu
766	C	Plinthe bois peint-Plinthe1	Haut Gauche	Bois	Peinture	0,08 mg/cm²	Non dégradé	Inconnu
767	B	Fenêtre PVC brut (Dormant)-Fe1	Bas Centre	Pvc	Brut	Non mesuré	-	Inconnu
768	B	Fenêtre PVC brut (Volet)-Fe1	Haut Centre	Pvc	Brut	Non mesuré	-	Inconnu
769	B	Fenêtre PVC brut (Ouvrant)-Fe1	Haut Centre	Pvc	Brut	Non mesuré	-	Inconnu
770	B	Fenêtre PVC brut (Dormant extérieur)-Fe1	Haut Gauche	Pvc	Brut	Non mesuré	-	Inconnu
771	B	Fenêtre PVC brut (Ouvrant extérieur)-Fe1	Haut Gauche	Pvc	Brut	Non mesuré	-	Inconnu
772	B	Fenêtre PVC brut (Dormant)-Fe2	Haut Droite	Pvc	Brut	Non mesuré	-	Inconnu
773	B	Fenêtre PVC brut (Volet)-Fe2	Bas Centre	Pvc	Brut	Non mesuré	-	Inconnu
774	B	Fenêtre PVC brut (Ouvrant)-Fe2	Haut Droite	Pvc	Brut	Non mesuré	-	Inconnu
775	B	Fenêtre PVC brut (Dormant extérieur)-Fe2	Bas Gauche	Pvc	Brut	Non mesuré	-	Inconnu
776	B	Fenêtre PVC brut (Ouvrant extérieur)-Fe2	Centre Gauche	Pvc	Brut	Non mesuré	-	Inconnu
2505	B	Plafond platre peint-Plafond1	Bas Droite	Plâtre	Peinture	0,08 mg/cm²	Non dégradé	Inconnu

N° de Mesure	Zone	Unité de diagnostic (UD)	Localisation de la mesure	Substrat	Revêtement	Valeurs ou constat visuel	Etat de conservation	Travaux envisagés
<b>RDC BAT 8 - Vol 233</b>								
2506	B	Plafond plâtre peint-Plafond1	Bas Gauche	Plâtre	Peinture	0,08 mg/cm²	Non dégradé	Inconnu
2507	B	Plafond plâtre peint-Plafond1	Haut Gauche	Plâtre	Peinture	0,02 mg/cm²	Non dégradé	Inconnu
Nombre total d'unités de Diagnostic :		13						
N° de Mesure	Zone	Unité de diagnostic (UD)	Localisation de la mesure	Substrat	Revêtement	Valeurs ou constat visuel	Etat de conservation	Travaux envisagés
<b>Sous sol - Vol 191</b>								
3	A	Sol béton (Sol)-Sol1	Haut Droite	Béton	Peinture	Non mesuré	-	Inconnu
8	A	Mur pierre brut-Mur1	Centre Droite	Pierre	Brut	Non mesuré	-	Inconnu
9	B	Mur pierre brut-Mur1	Haut Centre	Pierre	Brut	Non mesuré	-	Inconnu
10	C	Mur pierre brut-Mur1	Centre Centre	Pierre	Brut	Non mesuré	-	Inconnu
11	D	Mur pierre brut-Mur1	Bas Centre	Pierre	Brut	Non mesuré	-	Inconnu
27	A	Plafond Pierre brut-Plafond1	Bas Gauche	Pierre	Brut	Non mesuré	-	Inconnu
Nombre total d'unités de Diagnostic :		6						
N° de Mesure	Zone	Unité de diagnostic (UD)	Localisation de la mesure	Substrat	Revêtement	Valeurs ou constat visuel	Etat de conservation	Travaux envisagés
<b>Sous sol - Vol 192</b>								
4	A	Sol béton (Sol)-Sol1	Bas Centre	Béton	Peinture	Non mesuré	-	Inconnu
12	A	Mur pierre brut-Mur1	Bas Gauche	Pierre	Brut	Non mesuré	-	Inconnu
13	B	Mur pierre brut-Mur1	Bas Centre	Pierre	Brut	Non mesuré	-	Inconnu
14	C	Mur pierre brut-Mur1	Bas Droite	Pierre	Brut	Non mesuré	-	Inconnu
15	D	Mur pierre brut-Mur1	Centre Droite	Pierre	Brut	Non mesuré	-	Inconnu
28	A	Plafond Pierre brut-Plafond1	Bas Droite	Pierre	Brut	Non mesuré	-	Inconnu
Nombre total d'unités de Diagnostic :		6						

N° de Mesure	Zone	Unité de diagnostic (UD)	Localisation de la mesure	Substrat	Revêtement	Valeurs ou constat visuel	Etat de conservation	Travaux envisagés
<b>Sous sol - Vol 193</b>								
7	E	Sol béton (Sol)-Sol1	Bas Gauche	Béton	Peinture	Non mesuré	-	Inconnu
16	B	Mur pierre brut-Mur1	Centre Centre	Pierre	Brut	Non mesuré	-	Inconnu
17	D	Mur pierre brut-Mur1	Bas Centre	Pierre	Brut	Non mesuré	-	Inconnu
18	E	Mur pierre brut-Mur1	Bas Gauche	Pierre	Brut	Non mesuré	-	Inconnu
29	E	Plafond Pierre brut-Plafond1	Centre Centre	Pierre	Brut	Non mesuré	-	Inconnu
32	E	Porte bois peint (Dormant)-Po1	Centre Gauche	Bois	Peinture	0,01 mg/cm²	Non dégradé	Inconnu
33	E	Porte bois peint (Dormant)-Po1	Centre Droite	Bois	Peinture	0,06 mg/cm²	Non dégradé	Inconnu
34	E	Porte bois peint (Dormant)-Po1	Haut Centre	Bois	Peinture	0,02 mg/cm²	Non dégradé	Inconnu
35	E	Porte bois peint (Ouvrant)-Po1	Haut Droite	Bois	Peinture	0,06 mg/cm²	Non dégradé	Inconnu
36	E	Porte bois peint (Ouvrant)-Po1	Centre Gauche	Bois	Peinture	0,05 mg/cm²	Non dégradé	Inconnu
37	E	Porte bois peint (Ouvrant)-Po1	Haut Centre	Bois	Peinture	0,08 mg/cm²	Non dégradé	Inconnu
50	E	Porte bois peint (Dormant)-Po2	Bas Gauche	Bois	Peinture	0,02 mg/cm²	Non dégradé	Inconnu
51	E	Porte bois peint (Dormant)-Po2	Centre Droite	Bois	Peinture	0,03 mg/cm²	Non dégradé	Inconnu
52	E	Porte bois peint (Dormant)-Po2	Centre Gauche	Bois	Peinture	0,08 mg/cm²	Non dégradé	Inconnu
53	E	Porte bois peint (Ouvrant)-Po2	Centre Droite	Bois	Peinture	0,02 mg/cm²	Non dégradé	Inconnu
54	E	Porte bois peint (Ouvrant)-Po2	Haut Centre	Bois	Peinture	0,07 mg/cm²	Non dégradé	Inconnu
55	E	Porte bois peint (Ouvrant)-Po2	Haut Droite	Bois	Peinture	0,01 mg/cm²	Non dégradé	Inconnu

Nombre total d'unités de Diagnostic : 7

N° de Mesure	Zone	Unité de diagnostic (UD)	Localisation de la mesure	Substrat	Revêtement	Valeurs ou constat visuel	Etat de conservation	Travaux envisagés
<b>Sous sol - Vol 194</b>								
5	C	Sol béton (Sol)-Sol1	Bas Gauche	Béton	Peinture	Non mesuré	-	Inconnu
23	A	Mur pierre brut-Mur1	Bas Gauche	Pierre	Brut	Non mesuré	-	Inconnu



N° de Mesure	Zone	Unité de diagnostic (UD)	Localisation de la mesure	Substrat	Revêtement	Valeurs ou constat visuel	Etat de conservation	Travaux envisagés
<b>Sous sol - Vol 194</b>								
24	B	Mur pierre brut-Mur1	Haut Droite	Pierre	Brut	Non mesuré	-	Inconnu
25	C	Mur pierre brut-Mur1	Haut Gauche	Pierre	Brut	Non mesuré	-	Inconnu
26	D	Mur pierre brut-Mur1	Haut Gauche	Pierre	Brut	Non mesuré	-	Inconnu
31	C	Plafond Pierre brut-Plafond1	Bas Centre	Pierre	Brut	Non mesuré	-	Inconnu
44	A	Porte bois peint (Dormant)-Po1	Centre Gauche	Bois	Peinture	0,05 mg/cm²	Non dégradé	Inconnu
45	A	Porte bois peint (Dormant)-Po1	Bas Centre	Bois	Peinture	0,08 mg/cm²	Non dégradé	Inconnu
46	A	Porte bois peint (Dormant)-Po1	Haut Droite	Bois	Peinture	0,07 mg/cm²	Non dégradé	Inconnu
47	A	Porte bois peint (Ouvrant)-Po1	Haut Centre	Bois	Peinture	0,09 mg/cm²	Non dégradé	Inconnu
48	A	Porte bois peint (Ouvrant)-Po1	Bas Gauche	Bois	Peinture	0,06 mg/cm²	Non dégradé	Inconnu
49	A	Porte bois peint (Ouvrant)-Po1	Bas Gauche	Bois	Peinture	0,05 mg/cm²	Non dégradé	Inconnu

Nombre total d'unités de Diagnostic : 7

N° de Mesure	Zone	Unité de diagnostic (UD)	Localisation de la mesure	Substrat	Revêtement	Valeurs ou constat visuel	Etat de conservation	Travaux envisagés
<b>Sous sol - Vol 195</b>								
6	C	Sol béton (Sol)-Sol1	Haut Centre	Béton	Peinture	Non mesuré	-	Inconnu
19	A	Mur pierre brut-Mur1	Centre Droite	Pierre	Brut	Non mesuré	-	Inconnu
20	B	Mur pierre brut-Mur1	Haut Gauche	Pierre	Brut	Non mesuré	-	Inconnu
21	C	Mur pierre brut-Mur1	Centre Centre	Pierre	Brut	Non mesuré	-	Inconnu
22	D	Mur pierre brut-Mur1	Bas Centre	Pierre	Brut	Non mesuré	-	Inconnu
30	C	Plafond Pierre brut-Plafond1	Haut Gauche	Pierre	Brut	Non mesuré	-	Inconnu
38	A	Porte bois peint (Dormant)-Po1	Centre Gauche	Bois	Peinture	0,02 mg/cm²	Non dégradé	Inconnu
39	A	Porte bois peint (Dormant)-Po1	Centre Gauche	Bois	Peinture	0,01 mg/cm²	Non dégradé	Inconnu
40	A	Porte bois peint (Dormant)-Po1	Haut Droite	Bois	Peinture	0,02 mg/cm²	Non dégradé	Inconnu

N° de Mesure	Zone	Unité de diagnostic (UD)	Localisation de la mesure	Substrat	Revêtement	Valeurs ou constat visuel	Etat de conservation	Travaux envisagés
<b>Sous sol - Vol 195</b>								
41	A	Porte bois peint (Ouvrant)-Po1	Bas Droite	Bois	Peinture	0,05 mg/cm²	Non dégradé	Inconnu
42	A	Porte bois peint (Ouvrant)-Po1	Bas Gauche	Bois	Peinture	0,07 mg/cm²	Non dégradé	Inconnu
43	A	Porte bois peint (Ouvrant)-Po1	Haut Centre	Bois	Peinture	0,05 mg/cm²	Non dégradé	Inconnu
Nombre total d'unités de Diagnostic : 7								
N° de Mesure	Zone	Unité de diagnostic (UD)	Localisation de la mesure	Substrat	Revêtement	Valeurs ou constat visuel	Etat de conservation	Travaux envisagés

**Sous sol - Vol 197**

323	A	Mur béton brut-Mur1	Centre Gauche	Béton	Brut	Non mesuré	-	Inconnu
324	D	Mur pierre brut-Mur1	Haut Gauche	Pierre	Brut	Non mesuré	-	Inconnu
325	B	Mur pierre brut-Mur1	Haut Gauche	Pierre	Brut	Non mesuré	-	Inconnu
326	C	Mur pierre brut-Mur1	Haut Droite	Pierre	Brut	Non mesuré	-	Inconnu
327	C	Plafond Pierre brut-Plafond1	Haut Gauche	Pierre	Brut	Non mesuré	-	Inconnu
328	C	Sol béton (Sol)-Sol1	Centre Gauche	Béton	Peinture	Non mesuré	-	Inconnu
329	A	Porte métal peint (Embrasure)-Po1	Centre Droite			3,4 mg/cm²	Non dégradé	Inconnu
330	A	Porte métal peint (Dormant)-Po1	Bas Centre	Métal	Peinture	2,2 mg/cm²	Non dégradé	Inconnu
331	A	Porte métal peint (Dormant)-Po1	Bas Droite	Métal	Peinture	4,14 mg/cm²	Non dégradé	Inconnu
332	A	Porte métal peint (Dormant)-Po1	Bas Centre	Métal	Peinture	1,19 mg/cm²	Non dégradé	Inconnu
333	A	Porte métal peint (Dormant extérieur)-Po1	Bas Gauche			1,28 mg/cm²		Inconnu
334	A	Porte métal peint (Dormant extérieur)-Po1	Haut Gauche			1,12 mg/cm²		Inconnu
335	A	Porte métal peint (Dormant extérieur)-Po1	Bas Droite			1,23 mg/cm²		Inconnu
336	A	Porte métal peint (Ouvrant)-Po1	Haut Droite	Métal	Peinture	0,47 mg/cm²	Non dégradé	Inconnu
337	A	Porte métal peint (Ouvrant)-Po1	Haut Centre	Métal	Peinture	0,26 mg/cm²	Non dégradé	Inconnu
338	A	Porte métal peint (Ouvrant)-Po1	Centre Centre	Métal	Peinture	0,48 mg/cm²	Non dégradé	Inconnu

Nombre total d'unités de Diagnostic : 9

N° de Mesure	Zone	Unité de diagnostic (UD)	Localisation de la mesure	Substrat	Revêtement	Valeurs ou constat visuel	Etat de conservation	Travaux envisagés
Sous sol - Vol 198								
315	A	Sol béton (Sol)-Sol1	Haut Droite	Béton	Peinture	Non mesuré	-	Inconnu
316	A	Plafond Pierre brut-Plafond1	Haut Gauche	Pierre	Brut	Non mesuré	-	Inconnu
317	B	Mur pierre brut-Mur1	Bas Gauche	Pierre	Brut	Non mesuré	-	Inconnu
318	C	Mur pierre brut-Mur1	Haut Centre	Pierre	Brut	Non mesuré	-	Inconnu
319	D	Mur pierre brut-Mur1	Haut Droite	Pierre	Brut	Non mesuré	-	Inconnu
320	E	Mur pierre brut-Mur1	Bas Droite	Pierre	Brut	Non mesuré	-	Inconnu
321	F	Mur pierre brut-Mur1	Haut Gauche	Pierre	Brut	Non mesuré	-	Inconnu
322	A	Mur béton brut-Mur1	Haut Gauche	Béton	Brut	Non mesuré	-	Inconnu
339	A	Porte métal peint (Embrasure)-Po1	Bas Gauche			4,43 mg/cm²	Non dégradé	Inconnu
340	A	Porte métal peint (Dormant)-Po1	Bas Droite	Métal	Peinture	1,1 mg/cm²	Non dégradé	Inconnu
341	A	Porte métal peint (Dormant)-Po1	Centre Centre	Métal	Peinture	4,83 mg/cm²	Non dégradé	Inconnu
342	A	Porte métal peint (Dormant)-Po1	Haut Centre	Métal	Peinture	1,96 mg/cm²	Non dégradé	Inconnu
343	A	Porte métal peint (Dormant extérieur)-Po1	Centre Centre			2,38 mg/cm²		Inconnu
344	A	Porte métal peint (Dormant extérieur)-Po1	Haut Droite			2,2 mg/cm²		Inconnu
345	A	Porte métal peint (Dormant extérieur)-Po1	Bas Gauche			2,73 mg/cm²		Inconnu
346	A	Porte métal peint (Ouvrant)-Po1	Bas Droite	Métal	Peinture	0,15 mg/cm²	Non dégradé	Inconnu
347	A	Porte métal peint (Ouvrant)-Po1	Centre Droite	Métal	Peinture	0,37 mg/cm²	Non dégradé	Inconnu
348	A	Porte métal peint (Ouvrant)-Po1	Centre Droite	Métal	Peinture	0,21 mg/cm²	Non dégradé	Inconnu
349	E	vos crep canalisation (Canalisation )-Canalisation1	Haut Droite	Autre	Autre	2,72 mg/cm²	Non dégradé	Inconnu
350	F	vos crep canalisation (Canalisation )-Canalisation1	Centre Gauche	Autre	Autre	2,47 mg/cm²	Non dégradé	Inconnu
351	B	Porte métal peint (Embrasure)-Po1	Centre Droite			4,92 mg/cm²	Non dégradé	Inconnu
352	B	Porte métal peint (Dormant)-Po1	Bas Centre	Métal	Peinture	4,9 mg/cm²	Non dégradé	Inconnu

N° de Mesure	Zone	Unité de diagnostic (UD)	Localisation de la mesure	Substrat	Revêtement	Valeurs ou constat visuel	Etat de conservation	Travaux envisagés
<b>Sous sol - Vol 198</b>								
353	B	Porte métal peint (Dormant)-Po1	Bas Droite	Métal	Peinture	2,93 mg/cm²	Non dégradé	Inconnu
354	B	Porte métal peint (Dormant)-Po1	Haut Centre	Métal	Peinture	2,23 mg/cm²	Non dégradé	Inconnu
355	B	Porte métal peint (Dormant extérieur)-Po1	Haut Centre			2,57 mg/cm²		Inconnu
356	B	Porte métal peint (Dormant extérieur)-Po1	Bas Centre			2,16 mg/cm²		Inconnu
357	B	Porte métal peint (Dormant extérieur)-Po1	Haut Droite			1,42 mg/cm²		Inconnu
358	B	Porte métal peint (Ouvrant)-Po1	Bas Gauche	Métal	Peinture	0,12 mg/cm²	Non dégradé	Inconnu
359	B	Porte métal peint (Ouvrant)-Po1	Haut Gauche	Métal	Peinture	0,37 mg/cm²	Non dégradé	Inconnu
360	B	Porte métal peint (Ouvrant)-Po1	Centre Gauche	Métal	Peinture	0,37 mg/cm²	Non dégradé	Inconnu

Nombre total d'unités de Diagnostic : 16

N° de Mesure	Zone	Unité de diagnostic (UD)	Localisation de la mesure	Substrat	Revêtement	Valeurs ou constat visuel	Etat de conservation	Travaux envisagés
<b>Sous sol - Vol 199</b>								
361	C	Porte métal peint (Embrasure)-Po1	Haut Centre			4,73 mg/cm²	Non dégradé	Inconnu
362	C	Porte métal peint (Dormant)-Po1	Bas Gauche	Métal	Peinture	1,3 mg/cm²	Non dégradé	Inconnu
363	C	Porte métal peint (Dormant)-Po1	Bas Gauche	Métal	Peinture	3,35 mg/cm²	Non dégradé	Inconnu
364	C	Porte métal peint (Dormant)-Po1	Haut Centre	Métal	Peinture	2,92 mg/cm²	Non dégradé	Inconnu
365	C	Porte métal peint (Dormant extérieur)-Po1	Centre Centre			2,04 mg/cm²		Inconnu
366	C	Porte métal peint (Dormant extérieur)-Po1	Bas Droite			1,52 mg/cm²		Inconnu
367	C	Porte métal peint (Dormant extérieur)-Po1	Haut Centre			2,05 mg/cm²		Inconnu
368	C	Porte métal peint (Ouvrant)-Po1	Bas Gauche	Métal	Peinture	0,47 mg/cm²	Non dégradé	Inconnu
369	C	Porte métal peint (Ouvrant)-Po1	Haut Gauche	Métal	Peinture	0,22 mg/cm²	Non dégradé	Inconnu
370	C	Porte métal peint (Ouvrant)-Po1	Haut Gauche	Métal	Peinture	0,13 mg/cm²	Non dégradé	Inconnu
371	D	Sol béton (Sol)-Sol1	Centre Centre	Béton	Peinture	Non mesuré	-	Inconnu

N° de Mesure	Zone	Unité de diagnostic (UD)	Localisation de la mesure	Substrat	Revêtement	Valeurs ou constat visuel	Etat de conservation	Travaux envisagés
-----------------	------	--------------------------	------------------------------	----------	------------	------------------------------	----------------------	-------------------

### Sous sol - Vol 199

372	D	Plafond Pierre peint (Pier peint)-Plafond1	Centre Gauche	Pierre	Peinture	0 mg/cm²	Non dégradé	Inconnu
373	D	Plafond Pierre peint (Pier peint)-Plafond1	Centre Droite	Pierre	Peinture	0 mg/cm²	Non dégradé	Inconnu
374	D	Plafond Pierre peint (Pier peint)-Plafond1	Haut Gauche	Pierre	Peinture	0 mg/cm²	Non dégradé	Inconnu
375	A	Mur Pierre peint - (Pier peint)-Mur1	Haut Droite	Pierre	Peinture	0 mg/cm²	Non dégradé	Inconnu
376	A	Mur Pierre peint - (Pier peint)-Mur1	Centre Droite	Pierre	Peinture	0 mg/cm²	Non dégradé	Inconnu
377	A	Mur Pierre peint - (Pier peint)-Mur1	Haut Gauche	Pierre	Peinture	0 mg/cm²	Non dégradé	Inconnu
378	B	Mur Pierre peint - (Pier peint)-Mur1	Haut Droite	Pierre	Peinture	0 mg/cm²	Non dégradé	Inconnu
379	B	Mur Pierre peint - (Pier peint)-Mur1	Centre Droite	Pierre	Peinture	0 mg/cm²	Non dégradé	Inconnu
380	B	Mur Pierre peint - (Pier peint)-Mur1	Bas Gauche	Pierre	Peinture	0 mg/cm²	Non dégradé	Inconnu
381	C	Mur Pierre peint - (Pier peint)-Mur1	Bas Droite	Pierre	Peinture	0 mg/cm²	Non dégradé	Inconnu
382	C	Mur Pierre peint - (Pier peint)-Mur1	Haut Gauche	Pierre	Peinture	0 mg/cm²	Non dégradé	Inconnu
383	C	Mur Pierre peint - (Pier peint)-Mur1	Centre Droite	Pierre	Peinture	0 mg/cm²	Non dégradé	Inconnu
384	D	Mur Pierre peint - (Pier peint)-Mur1	Bas Gauche	Pierre	Peinture	0 mg/cm²	Non dégradé	Inconnu
385	D	Mur Pierre peint - (Pier peint)-Mur1	Bas Droite	Pierre	Peinture	0 mg/cm²	Non dégradé	Inconnu
386	D	Mur Pierre peint - (Pier peint)-Mur1	Bas Droite	Pierre	Peinture	0 mg/cm²	Non dégradé	Inconnu

Nombre total d'unités de Diagnostic : 9

N° de Mesure	Zone	Unité de diagnostic (UD)	Localisation de la mesure	Substrat	Revêtement	Valeurs ou constat visuel	Etat de conservation	Travaux envisagés
-----------------	------	--------------------------	------------------------------	----------	------------	------------------------------	----------------------	-------------------

### Sous sol - Vol 200

387	D	Sol béton (Sol)-Sol1	Bas Centre	Béton	Peinture	Non mesuré	-	Inconnu
388	D	Escalier droit pierre (Marche)-Ed1	Bas Gauche	Béton	Peinture	0,09 mg/cm²	Non dégradé	Inconnu
389	D	Escalier droit pierre (Marche)-Ed1	Haut Gauche	Béton	Peinture	0,06 mg/cm²	Non dégradé	Inconnu
390	D	Escalier droit pierre (Marche)-Ed1	Centre Droite	Béton	Peinture	0,05 mg/cm²	Non dégradé	Inconnu

N° de Mesure	Zone	Unité de diagnostic (UD)	Localisation de la mesure	Substrat	Revêtement	Valeurs ou constat visuel	Etat de conservation	Travaux envisagés
<b>Sous sol - Vol 200</b>								
391	D	Escalier droit pierre (Contre marche)-Ed1	Centre Gauche	Béton	Peinture	0,05 mg/cm²	Non dégradé	Inconnu
392	D	Escalier droit pierre (Contre marche)-Ed1	Haut Droite	Béton	Peinture	0,07 mg/cm²	Non dégradé	Inconnu
393	D	Escalier droit pierre (Contre marche)-Ed1	Haut Droite	Béton	Peinture	0,04 mg/cm²	Non dégradé	Inconnu
394	D	Escalier droit pierre (Maint courante)-Ed1	Haut Droite	Autre	Autre	3,44 mg/cm²	Non dégradé	Inconnu
395	A	Mur Pierre peint - (Perre peinte)-Mur1	Centre Droite	Pierre	Peinture	0 mg/cm²	Non dégradé	Inconnu
396	A	Mur Pierre peint - (Perre peinte)-Mur1	Bas Droite	Pierre	Peinture	0 mg/cm²	Non dégradé	Inconnu
397	A	Mur Pierre peint - (Perre peinte)-Mur1	Centre Droite	Pierre	Peinture	0 mg/cm²	Non dégradé	Inconnu
398	C	Mur Pierre peint - (Perre peinte)-Mur1	Centre Centre	Pierre	Peinture	0 mg/cm²	Non dégradé	Inconnu
399	C	Mur Pierre peint - (Perre peinte)-Mur1	Bas Gauche	Pierre	Peinture	0 mg/cm²	Non dégradé	Inconnu
400	C	Mur Pierre peint - (Perre peinte)-Mur1	Centre Centre	Pierre	Peinture	0 mg/cm²	Non dégradé	Inconnu
401	B	Mur Pierre peint - (Perre peinte)-Mur1	Centre Gauche	Pierre	Peinture	0 mg/cm²	Non dégradé	Inconnu
402	B	Mur Pierre peint - (Perre peinte)-Mur1	Centre Droite	Pierre	Peinture	0 mg/cm²	Non dégradé	Inconnu
403	B	Mur Pierre peint - (Perre peinte)-Mur1	Haut Droite	Pierre	Peinture	0 mg/cm²	Non dégradé	Inconnu
404	D	Plafond Pierre peint (Perre peinte)-Plafond1	Haut Gauche	Pierre	Peinture	0 mg/cm²	Non dégradé	Inconnu
405	D	Plafond Pierre peint (Perre peinte)-Plafond1	Centre Droite	Pierre	Peinture	0 mg/cm²	Non dégradé	Inconnu
406	D	Plafond Pierre peint (Perre peinte)-Plafond1	Bas Gauche	Pierre	Peinture	0 mg/cm²	Non dégradé	Inconnu
407	A	Porte métal peint (Embrasure)-Po1	Haut Centre			4,86 mg/cm²	Non dégradé	Inconnu
408	A	Porte métal peint (Dormant)-Po1	Bas Centre	Métal	Peinture	2,62 mg/cm²	Non dégradé	Inconnu
409	A	Porte métal peint (Dormant)-Po1	Haut Centre	Métal	Peinture	2,98 mg/cm²	Non dégradé	Inconnu
410	A	Porte métal peint (Dormant)-Po1	Bas Gauche	Métal	Peinture	4,69 mg/cm²	Non dégradé	Inconnu
411	A	Porte métal peint (Dormant extérieur)-Po1	Bas Droite			2,39 mg/cm²		Inconnu
412	A	Porte métal peint (Dormant extérieur)-Po1	Haut Centre			1,17 mg/cm²		Inconnu
413	A	Porte métal peint (Dormant extérieur)-Po1	Bas Centre			1,64 mg/cm²		Inconnu



N° de Mesure	Zone	Unité de diagnostic (UD)	Localisation de la mesure	Substrat	Revêtement	Valeurs ou constat visuel	Etat de conservation	Travaux envisagés
<b>Sous sol - Vol 200</b>								
414	A	Porte métal peint (Ouvrant)-Po1	Centre Centre	Métal	Peinture	0,39 mg/cm²	Non dégradé	Inconnu
415	A	Porte métal peint (Ouvrant)-Po1	Haut Centre	Métal	Peinture	0,41 mg/cm²	Non dégradé	Inconnu
416	A	Porte métal peint (Ouvrant)-Po1	Bas Gauche	Métal	Peinture	0,4 mg/cm²	Non dégradé	Inconnu
443	D	Mur ciment peint-Mur1	Centre Droite	Ciment	Peinture	0,08 mg/cm²	Non dégradé	Inconnu
444	D	Mur ciment peint-Mur1	Centre Droite	Ciment	Peinture	0,03 mg/cm²	Non dégradé	Inconnu
445	D	Mur ciment peint-Mur1	Bas Centre	Ciment	Peinture	0,06 mg/cm²	Non dégradé	Inconnu
446	A	Mur ciment peint-Mur1	Centre Droite	Ciment	Peinture	0,04 mg/cm²	Non dégradé	Inconnu
447	A	Mur ciment peint-Mur1	Centre Droite	Ciment	Peinture	0,03 mg/cm²	Non dégradé	Inconnu
448	A	Mur ciment peint-Mur1	Haut Centre	Ciment	Peinture	0,03 mg/cm²	Non dégradé	Inconnu
449	C	Mur ciment peint-Mur1	Centre Centre	Ciment	Peinture	0,09 mg/cm²	Non dégradé	Inconnu
450	C	Mur ciment peint-Mur1	Haut Centre	Ciment	Peinture	0,04 mg/cm²	Non dégradé	Inconnu
451	C	Mur ciment peint-Mur1	Haut Centre	Ciment	Peinture	0,09 mg/cm²	Non dégradé	Inconnu
452	D	Pos Plinthe bois peint-Plinthe1	Centre Gauche	Bois	Peinture	2,01 mg/cm²	Dégradé	Inconnu
453	A	Pos Plinthe bois peint-Plinthe1	Bas Droite	Bois	Peinture	1,38 mg/cm²	Dégradé	Inconnu
454	C	Pos Plinthe bois peint-Plinthe1	Bas Gauche	Bois	Peinture	1,6 mg/cm²	Dégradé	Inconnu
455	D	Porte bois peint (Dormant)-Po1	Centre Droite	Bois	Peinture	0,05 mg/cm²	Non dégradé	Inconnu
456	D	Porte bois peint (Dormant)-Po1	Haut Centre	Bois	Peinture	0,03 mg/cm²	Non dégradé	Inconnu
457	D	Porte bois peint (Dormant)-Po1	Haut Gauche	Bois	Peinture	0,08 mg/cm²	Non dégradé	Inconnu
458	D	Porte bois peint (Ouvrant)-Po1	Centre Gauche	Bois	Peinture	0,03 mg/cm²	Non dégradé	Inconnu
459	D	Porte bois peint (Ouvrant)-Po1	Bas Gauche	Bois	Peinture	0,05 mg/cm²	Non dégradé	Inconnu
460	D	Porte bois peint (Ouvrant)-Po1	Bas Gauche	Bois	Peinture	0,07 mg/cm²	Non dégradé	Inconnu
Nombre total d'unités de Diagnostic :					15			

N° de Mesure	Zone	Unité de diagnostic (UD)	Localisation de la mesure	Substrat	Revêtement	Valeurs ou constat visuel	Etat de conservation	Travaux envisagés
<b>Sous sol - Vol 201</b>								
417	A	Mur Pierre peint - (Perre peinte)-Mur1	Haut Droite	Pierre	Peinture	0 mg/cm²	Non dégradé	Inconnu
418	A	Mur Pierre peint - (Perre peinte)-Mur1	Centre Gauche	Pierre	Peinture	0 mg/cm²	Non dégradé	Inconnu
419	A	Mur Pierre peint - (Perre peinte)-Mur1	Haut Centre	Pierre	Peinture	0 mg/cm²	Non dégradé	Inconnu
420	A	Porte métal peint (Embrasure)-Po1	Centre Gauche			4,96 mg/cm²	Non dégradé	Inconnu
421	A	Porte métal peint (Dormant)-Po1	Centre Gauche	Métal	Peinture	3,75 mg/cm²	Non dégradé	Inconnu
422	A	Porte métal peint (Dormant)-Po1	Centre Centre	Métal	Peinture	1,89 mg/cm²	Non dégradé	Inconnu
423	A	Porte métal peint (Dormant)-Po1	Centre Centre	Métal	Peinture	2,9 mg/cm²	Non dégradé	Inconnu
424	A	Porte métal peint (Dormant extérieur)-Po1	Bas Droite			2,27 mg/cm²		Inconnu
425	A	Porte métal peint (Dormant extérieur)-Po1	Centre Gauche			2,77 mg/cm²		Inconnu
426	A	Porte métal peint (Dormant extérieur)-Po1	Haut Droite			1,82 mg/cm²		Inconnu
427	A	Porte métal peint (Ouvrant)-Po1	Centre Droite	Métal	Peinture	0,27 mg/cm²	Non dégradé	Inconnu
428	A	Porte métal peint (Ouvrant)-Po1	Centre Droite	Métal	Peinture	0,44 mg/cm²	Non dégradé	Inconnu
429	A	Porte métal peint (Ouvrant)-Po1	Haut Centre	Métal	Peinture	0,44 mg/cm²	Non dégradé	Inconnu
430	B	Mur Pierre peint - (Perre peinte)-Mur1	Haut Droite	Pierre	Peinture	0 mg/cm²	Non dégradé	Inconnu
431	B	Mur Pierre peint - (Perre peinte)-Mur1	Centre Gauche	Pierre	Peinture	0 mg/cm²	Non dégradé	Inconnu
432	B	Mur Pierre peint - (Perre peinte)-Mur1	Bas Droite	Pierre	Peinture	0 mg/cm²	Non dégradé	Inconnu
433	C	Mur Pierre peint - (Perre peinte)-Mur1	Haut Droite	Pierre	Peinture	0 mg/cm²	Non dégradé	Inconnu
434	C	Mur Pierre peint - (Perre peinte)-Mur1	Bas Gauche	Pierre	Peinture	0 mg/cm²	Non dégradé	Inconnu
435	C	Mur Pierre peint - (Perre peinte)-Mur1	Bas Droite	Pierre	Peinture	0 mg/cm²	Non dégradé	Inconnu
436	D	Mur Pierre peint - (Perre peinte)-Mur1	Centre Droite	Pierre	Peinture	0 mg/cm²	Non dégradé	Inconnu
437	D	Mur Pierre peint - (Perre peinte)-Mur1	Centre Droite	Pierre	Peinture	0 mg/cm²	Non dégradé	Inconnu
438	D	Mur Pierre peint - (Perre peinte)-Mur1	Centre Gauche	Pierre	Peinture	0 mg/cm²	Non dégradé	Inconnu
439	B	Plafond Pierre peint (Perre peinte)-Plafond1	Bas Centre	Pierre	Peinture	0 mg/cm²	Non dégradé	Inconnu



N° de Mesure	Zone	Unité de diagnostic (UD)	Localisation de la mesure	Substrat	Revêtement	Valeurs ou constat visuel	Etat de conservation	Travaux envisagés
-----------------	------	--------------------------	------------------------------	----------	------------	------------------------------	----------------------	-------------------

**Sous sol - Vol 201**

440	B	Plafond Pierre peint (Pier peint)-Plafond1	Haut Droite	Pierre	Peinture	0 mg/cm²	Non dégradé	Inconnu
441	B	Plafond Pierre peint (Pier peint)-Plafond1	Bas Droite	Pierre	Peinture	0 mg/cm²	Non dégradé	Inconnu
442	B	Sol Terre battue (Sol)-Sol1	Bas Gauche	Autre	Autre	Non mesuré	-	Inconnu

Nombre total d'unités de Diagnostic : 9

N° de Mesure	Zone	Unité de diagnostic (UD)	Localisation de la mesure	Substrat	Revêtement	Valeurs ou constat visuel	Etat de conservation	Travaux envisagés
-----------------	------	--------------------------	------------------------------	----------	------------	------------------------------	----------------------	-------------------

**Sous sol - Vol 205**

56	B	Mur pierre brut-Mur1	Bas Centre	Pierre	Brut	Non mesuré	-	Inconnu
57	A	Mur pierre brut-Mur1	Haut Droite	Pierre	Brut	Non mesuré	-	Inconnu
58	D	Mur pierre brut-Mur1	Haut Droite	Pierre	Brut	Non mesuré	-	Inconnu
59	C	Plafond Pierre brut-Plafond1	Centre Centre	Pierre	Brut	Non mesuré	-	Inconnu
60	A	Sol béton (Sol)-Sol1	Haut Centre	Béton	Peinture	Non mesuré	-	Inconnu
61	B	Escalier droit Pierre brut (Limon)-Esc1	Centre Centre			Non mesuré	-	Inconnu
62	B	Escalier droit Pierre brut (Marche)-Esc1	Bas Centre	Béton	Peinture	0,02 mg/cm²	Non dégradé	Inconnu
63	B	Escalier droit Pierre brut (Marche)-Esc1	Centre Centre	Béton	Peinture	0,08 mg/cm²	Non dégradé	Inconnu
64	B	Escalier droit Pierre brut (Marche)-Esc1	Bas Centre	Béton	Peinture	0,07 mg/cm²	Non dégradé	Inconnu
65	B	Escalier droit Pierre brut (Contre marche)-Esc1	Centre Gauche	Béton	Peinture	0,03 mg/cm²	Non dégradé	Inconnu
66	B	Escalier droit Pierre brut (Contre marche)-Esc1	Centre Centre	Béton	Peinture	0,06 mg/cm²	Non dégradé	Inconnu
67	B	Escalier droit Pierre brut (Contre marche)-Esc1	Haut Centre	Béton	Peinture	0,04 mg/cm²	Non dégradé	Inconnu
68	C	Porte bois peint (Dormant)-Po1	Centre Centre	Bois	Peinture	0,05 mg/cm²	Non dégradé	Inconnu
69	C	Porte bois peint (Dormant)-Po1	Bas Droite	Bois	Peinture	0,02 mg/cm²	Non dégradé	Inconnu
70	C	Porte bois peint (Dormant)-Po1	Bas Gauche	Bois	Peinture	0,06 mg/cm²	Non dégradé	Inconnu
71	C	Porte bois peint (Ouvrant)-Po1	Bas Droite	Bois	Peinture	0,06 mg/cm²	Non dégradé	Inconnu

N° de Mesure	Zone	Unité de diagnostic (UD)	Localisation de la mesure	Substrat	Revêtement	Valeurs ou constat visuel	Etat de conservation	Travaux envisagés
<b>Sous sol - Vol 205</b>								
72	C	Porte bois peint (Ouvrant)-Po1	Bas Gauche	Bois	Peinture	0,04 mg/cm²	Non dégradé	Inconnu
73	C	Porte bois peint (Ouvrant)-Po1	Haut Gauche	Bois	Peinture	0,09 mg/cm²	Non dégradé	Inconnu
123	A	Porte métal peint (Ouvrant)-Po1	Haut Centre	Métal	Peinture	0,03 mg/cm²	Non dégradé	Inconnu
124	A	Porte métal peint (Ouvrant)-Po1	Bas Gauche	Métal	Peinture	0,08 mg/cm²	Non dégradé	Inconnu
125	A	Porte métal peint (Ouvrant)-Po1	Bas Gauche	Métal	Peinture	0,07 mg/cm²	Non dégradé	Inconnu
126	A	Porte métal peint (Dormant)-Po1	Bas Centre	Métal	Peinture	0,08 mg/cm²	Non dégradé	Inconnu
127	A	Porte métal peint (Dormant)-Po1	Centre Gauche	Métal	Peinture	0,01 mg/cm²	Non dégradé	Inconnu
128	A	Porte métal peint (Dormant)-Po1	Haut Centre	Métal	Peinture	0,09 mg/cm²	Non dégradé	Inconnu

Nombre total d'unités de Diagnostic : 9

N° de Mesure	Zone	Unité de diagnostic (UD)	Localisation de la mesure	Substrat	Revêtement	Valeurs ou constat visuel	Etat de conservation	Travaux envisagés
<b>Sous sol - Vol 206</b>								
74	A	Porte bois peint (Dormant)-Po1	Bas Droite	Bois	Peinture	0,05 mg/cm²	Non dégradé	Inconnu
75	A	Porte bois peint (Dormant)-Po1	Haut Droite	Bois	Peinture	0,02 mg/cm²	Non dégradé	Inconnu
76	A	Porte bois peint (Dormant)-Po1	Bas Droite	Bois	Peinture	0,01 mg/cm²	Non dégradé	Inconnu
77	A	Porte bois peint (Ouvrant)-Po1	Centre Centre	Bois	Peinture	0,07 mg/cm²	Non dégradé	Inconnu
78	A	Porte bois peint (Ouvrant)-Po1	Haut Gauche	Bois	Peinture	0,06 mg/cm²	Non dégradé	Inconnu
79	A	Porte bois peint (Ouvrant)-Po1	Centre Centre	Bois	Peinture	0,07 mg/cm²	Non dégradé	Inconnu
80	A	Mur pierre peint-Mur1	Bas Gauche	Pierre	Peinture	0 mg/cm²	Non dégradé	Inconnu
81	A	Mur pierre peint-Mur1	Centre Droite	Pierre	Peinture	0 mg/cm²	Non dégradé	Inconnu
82	A	Mur pierre peint-Mur1	Bas Droite	Pierre	Peinture	0 mg/cm²	Non dégradé	Inconnu
83	B	Mur pierre peint-Mur1	Bas Droite	Pierre	Peinture	0 mg/cm²	Non dégradé	Inconnu
84	B	Mur pierre peint-Mur1	Centre Centre	Pierre	Peinture	0 mg/cm²	Non dégradé	Inconnu

N° de Mesure	Zone	Unité de diagnostic (UD)	Localisation de la mesure	Substrat	Revêtement	Valeurs ou constat visuel	Etat de conservation	Travaux envisagés
<b>Sous sol - Vol 206</b>								
85	B	Mur pierre peint-Mur1	Bas Gauche	Pierre	Peinture	0 mg/cm²	Non dégradé	Inconnu
86	C	Mur pierre peint-Mur1	Haut Droite	Pierre	Peinture	0 mg/cm²	Non dégradé	Inconnu
87	C	Mur pierre peint-Mur1	Bas Centre	Pierre	Peinture	0 mg/cm²	Non dégradé	Inconnu
88	C	Mur pierre peint-Mur1	Bas Centre	Pierre	Peinture	0 mg/cm²	Non dégradé	Inconnu
89	A	Plafond Pierre Peint-Plafond1	Haut Centre	Pierre	Peinture	0 mg/cm²	Non dégradé	Inconnu
90	A	Plafond Pierre Peint-Plafond1	Centre Droite	Pierre	Peinture	0 mg/cm²	Non dégradé	Inconnu
91	A	Plafond Pierre Peint-Plafond1	Haut Droite	Pierre	Peinture	0 mg/cm²	Non dégradé	Inconnu
92	D	Mur pierre peint-Mur1	Centre Droite	Pierre	Peinture	0 mg/cm²	Non dégradé	Inconnu
93	D	Mur pierre peint-Mur1	Centre Centre	Pierre	Peinture	0 mg/cm²	Non dégradé	Inconnu
94	D	Mur pierre peint-Mur1	Bas Gauche	Pierre	Peinture	0 mg/cm²	Non dégradé	Inconnu

Nombre total d'unités de Diagnostic : 6

N° de Mesure	Zone	Unité de diagnostic (UD)	Localisation de la mesure	Substrat	Revêtement	Valeurs ou constat visuel	Etat de conservation	Travaux envisagés
<b>Sous sol - Vol 207</b>								
98	D	Plafond Pierre Peint-Plafond1	Bas Centre	Pierre	Peinture	0 mg/cm²	Non dégradé	Inconnu
99	D	Plafond Pierre Peint-Plafond1	Bas Droite	Pierre	Peinture	0 mg/cm²	Non dégradé	Inconnu
100	D	Plafond Pierre Peint-Plafond1	Bas Droite	Pierre	Peinture	0 mg/cm²	Non dégradé	Inconnu
101	D	Sol béton (Sol)-Sol1	Haut Centre	Béton	Peinture	Non mesuré	-	Inconnu
103	D	Mur béton brut-Mur1	Bas Droite	Béton	Brut	Non mesuré	-	Inconnu
104	A	Mur béton brut-Mur1	Haut Gauche	Béton	Brut	Non mesuré	-	Inconnu
105	B	Mur béton brut-Mur1	Haut Gauche	Béton	Brut	Non mesuré	-	Inconnu
106	C	Mur béton brut-Mur1	Bas Droite	Béton	Brut	Non mesuré	-	Inconnu
129	D	Porte métal peint (Ouvrant)-Po1	Bas Centre	Métal	Peinture	0,05 mg/cm²	Non dégradé	Inconnu

N° de Mesure	Zone	Unité de diagnostic (UD)	Localisation de la mesure	Substrat	Revêtement	Valeurs ou constat visuel	Etat de conservation	Travaux envisagés
<b>Sous sol - Vol 207</b>								
130	D	Porte métal peint (Ouvrant)-Po1	Bas Droite	Métal	Peinture	0,09 mg/cm²	Non dégradé	Inconnu
131	D	Porte métal peint (Ouvrant)-Po1	Haut Centre	Métal	Peinture	0,03 mg/cm²	Non dégradé	Inconnu
132	D	Porte métal peint (Dormant)-Po1	Centre Gauche	Métal	Peinture	0,04 mg/cm²	Non dégradé	Inconnu
133	D	Porte métal peint (Dormant)-Po1	Bas Centre	Métal	Peinture	0,05 mg/cm²	Non dégradé	Inconnu
134	D	Porte métal peint (Dormant)-Po1	Centre Droite	Métal	Peinture	0,06 mg/cm²	Non dégradé	Inconnu

Nombre total d'unités de Diagnostic : 7

N° de Mesure	Zone	Unité de diagnostic (UD)	Localisation de la mesure	Substrat	Revêtement	Valeurs ou constat visuel	Etat de conservation	Travaux envisagés
-----------------	------	--------------------------	------------------------------	----------	------------	------------------------------	----------------------	-------------------

**Sous sol - Vol 208**

95	A	Plafond Pierre Peint-Plafond1	Centre Gauche	Pierre	Peinture	0 mg/cm²	Non dégradé	Inconnu
96	A	Plafond Pierre Peint-Plafond1	Bas Gauche	Pierre	Peinture	0 mg/cm²	Non dégradé	Inconnu
97	A	Plafond Pierre Peint-Plafond1	Bas Centre	Pierre	Peinture	0 mg/cm²	Non dégradé	Inconnu
102	A	Sol béton (Sol)-Sol1	Haut Gauche	Béton	Peinture	Non mesuré	-	Inconnu
107	A	Mur béton brut-Mur1	Centre Gauche	Béton	Brut	Non mesuré	-	Inconnu
108	B	Mur béton brut-Mur1	Haut Centre	Béton	Brut	Non mesuré	-	Inconnu
115	D	Mur béton brut-Mur1	Centre Gauche	Béton	Brut	Non mesuré	-	Inconnu
119	C	Mur béton brut-Mur1	Bas Gauche	Béton	Brut	Non mesuré	-	Inconnu
136	A	Porte métal peint (Ouvrant)-Po1	Centre Gauche	Métal	Peinture	0,03 mg/cm²	Non dégradé	Inconnu
137	A	Porte métal peint (Ouvrant)-Po1	Haut Droite	Métal	Peinture	0,02 mg/cm²	Non dégradé	Inconnu
138	A	Porte métal peint (Ouvrant)-Po1	Bas Centre	Métal	Peinture	0,02 mg/cm²	Non dégradé	Inconnu
139	A	Porte métal peint (Dormant)-Po1	Haut Droite	Métal	Peinture	0,04 mg/cm²	Non dégradé	Inconnu
140	A	Porte métal peint (Dormant)-Po1	Bas Gauche	Métal	Peinture	0,06 mg/cm²	Non dégradé	Inconnu
141	A	Porte métal peint (Dormant)-Po1	Haut Gauche	Métal	Peinture	0,03 mg/cm²	Non dégradé	Inconnu



Nombre total d'unités de Diagnostic : 7

N° de Mesure	Zone	Unité de diagnostic (UD)	Localisation de la mesure	Substrat	Revêtement	Valeurs ou constat visuel	Etat de conservation	Travaux envisagés
<b>Sous sol - Vol 211</b>								
109	A	Mur ciment peint-Mur1	Centre Centre	Ciment	Peinture	0,07 mg/cm²	Non dégradé	Inconnu
110	A	Mur ciment peint-Mur1	Bas Gauche	Ciment	Peinture	0,07 mg/cm²	Non dégradé	Inconnu
111	A	Mur ciment peint-Mur1	Bas Gauche	Ciment	Peinture	0,06 mg/cm²	Non dégradé	Inconnu
112	B	Mur ciment peint-Mur1	Centre Gauche	Ciment	Peinture	0,02 mg/cm²	Non dégradé	Inconnu
113	B	Mur ciment peint-Mur1	Bas Droite	Ciment	Peinture	0,09 mg/cm²	Non dégradé	Inconnu
114	B	Mur ciment peint-Mur1	Haut Droite	Ciment	Peinture	0,08 mg/cm²	Non dégradé	Inconnu
116	C	Mur ciment peint-Mur1	Centre Centre	Ciment	Peinture	0,01 mg/cm²	Non dégradé	Inconnu
117	C	Mur ciment peint-Mur1	Centre Centre	Ciment	Peinture	0,06 mg/cm²	Non dégradé	Inconnu
118	C	Mur ciment peint-Mur1	Haut Centre	Ciment	Peinture	0,05 mg/cm²	Non dégradé	Inconnu
120	D	Mur ciment peint-Mur1	Centre Gauche	Ciment	Peinture	0,06 mg/cm²	Non dégradé	Inconnu
121	D	Mur ciment peint-Mur1	Haut Centre	Ciment	Peinture	0,07 mg/cm²	Non dégradé	Inconnu
122	D	Mur ciment peint-Mur1	Centre Gauche	Ciment	Peinture	0,02 mg/cm²	Non dégradé	Inconnu
135	A	Sol béton (Sol)-Sol1	Bas Centre	Béton	Peinture	Non mesuré	-	Inconnu
142	A	Faïence brut (Faïence)-Faïence1	Bas Droite	Faïence	Brut	Non mesuré	-	Inconnu
143	D	Faïence brut (Faïence)-Faïence1	Bas Droite	Faïence	Brut	Non mesuré	-	Inconnu
144	D	Porte métal peint (Ouvrant extérieur)-Po1	Haut Centre	Métal	Peinture	0,08 mg/cm²	Non dégradé	Inconnu
145	D	Porte métal peint (Ouvrant extérieur)-Po1	Bas Droite	Métal	Peinture	0,01 mg/cm²	Non dégradé	Inconnu
146	D	Porte métal peint (Ouvrant extérieur)-Po1	Bas Gauche	Métal	Peinture	0,05 mg/cm²	Non dégradé	Inconnu
147	D	Porte métal peint (Dormant)-Po1	Bas Centre	Métal	Peinture	0,07 mg/cm²	Non dégradé	Inconnu
148	D	Porte métal peint (Dormant)-Po1	Centre Droite	Métal	Peinture	0,09 mg/cm²	Non dégradé	Inconnu
149	D	Porte métal peint (Dormant)-Po1	Bas Centre	Métal	Peinture	0,04 mg/cm²	Non dégradé	Inconnu
150	D	Porte métal peint (Dormant extérieur)-Po1	Haut Gauche	Métal	Peinture	0,09 mg/cm²	Non dégradé	Inconnu

N° de Mesure	Zone	Unité de diagnostic (UD)	Localisation de la mesure	Substrat	Revêtement	Valeurs ou constat visuel	Etat de conservation	Travaux envisagés
<b>Sous sol - Vol 211</b>								
151	D	Porte métal peint (Dormant extérieur)-Po1	Centre Droite	Métal	Peinture	0,07 mg/cm²	Non dégradé	Inconnu
152	D	Porte métal peint (Dormant extérieur)-Po1	Haut Droite	Métal	Peinture	0,04 mg/cm²	Non dégradé	Inconnu
153	D	Porte métal peint (Ouvrant)-Po1	Centre Centre	Métal	Peinture	0,01 mg/cm²	Non dégradé	Inconnu
154	D	Porte métal peint (Ouvrant)-Po1	Bas Droite	Métal	Peinture	0,08 mg/cm²	Non dégradé	Inconnu
155	D	Porte métal peint (Ouvrant)-Po1	Haut Gauche	Métal	Peinture	0,05 mg/cm²	Non dégradé	Inconnu
176	C	Plafond Pierre brut-Plafond1	Centre Gauche	Pierre	Brut	Non mesuré	-	Inconnu
195	A	Porte métal peint (Ouvrant extérieur)-Po1	Centre Centre	Métal	Peinture	0,03 mg/cm²	Non dégradé	Inconnu
196	A	Porte métal peint (Ouvrant extérieur)-Po1	Centre Gauche	Métal	Peinture	0,09 mg/cm²	Non dégradé	Inconnu
197	A	Porte métal peint (Ouvrant extérieur)-Po1	Bas Droite	Métal	Peinture	0,01 mg/cm²	Non dégradé	Inconnu
198	A	Porte métal peint (Dormant)-Po1	Centre Centre	Métal	Peinture	0,06 mg/cm²	Non dégradé	Inconnu
199	A	Porte métal peint (Dormant)-Po1	Haut Centre	Métal	Peinture	0,08 mg/cm²	Non dégradé	Inconnu
200	A	Porte métal peint (Dormant)-Po1	Centre Droite	Métal	Peinture	0,09 mg/cm²	Non dégradé	Inconnu
201	A	Porte métal peint (Dormant extérieur)-Po1	Haut Droite	Métal	Peinture	0,01 mg/cm²	Non dégradé	Inconnu
202	A	Porte métal peint (Dormant extérieur)-Po1	Centre Droite	Métal	Peinture	0,04 mg/cm²	Non dégradé	Inconnu
203	A	Porte métal peint (Dormant extérieur)-Po1	Bas Centre	Métal	Peinture	0,05 mg/cm²	Non dégradé	Inconnu
204	A	Porte métal peint (Ouvrant)-Po1	Centre Droite	Métal	Peinture	0,09 mg/cm²	Non dégradé	Inconnu
205	A	Porte métal peint (Ouvrant)-Po1	Bas Droite	Métal	Peinture	0,08 mg/cm²	Non dégradé	Inconnu
206	A	Porte métal peint (Ouvrant)-Po1	Bas Droite	Métal	Peinture	0,08 mg/cm²	Non dégradé	Inconnu
Nombre total d'unités de Diagnostic :		12						
N° de Mesure	Zone	Unité de diagnostic (UD)	Localisation de la mesure	Substrat	Revêtement	Valeurs ou constat visuel	Etat de conservation	Travaux envisagés
<b>Sous sol - Vol 212</b>								
156	A	Porte métal peint (Ouvrant extérieur)-Po1	Haut Droite	Métal	Peinture	0,04 mg/cm²	Non dégradé	Inconnu

N° de Mesure	Zone	Unité de diagnostic (UD)	Localisation de la mesure	Substrat	Revêtement	Valeurs ou constat visuel	Etat de conservation	Travaux envisagés
<b>Sous sol - Vol 212</b>								
157	A	Porte métal peint (Ouvrant extérieur)-Po1	Haut Centre	Métal	Peinture	0,02 mg/cm²	Non dégradé	Inconnu
158	A	Porte métal peint (Ouvrant extérieur)-Po1	Bas Droite	Métal	Peinture	0,01 mg/cm²	Non dégradé	Inconnu
159	A	Porte métal peint (Dormant)-Po1	Haut Droite	Métal	Peinture	0,05 mg/cm²	Non dégradé	Inconnu
160	A	Porte métal peint (Dormant)-Po1	Bas Gauche	Métal	Peinture	0,09 mg/cm²	Non dégradé	Inconnu
161	A	Porte métal peint (Dormant)-Po1	Bas Centre	Métal	Peinture	0,01 mg/cm²	Non dégradé	Inconnu
162	A	Porte métal peint (Dormant extérieur)-Po1	Haut Droite	Métal	Peinture	0,03 mg/cm²	Non dégradé	Inconnu
163	A	Porte métal peint (Dormant extérieur)-Po1	Centre Centre	Métal	Peinture	0,06 mg/cm²	Non dégradé	Inconnu
164	A	Porte métal peint (Dormant extérieur)-Po1	Bas Gauche	Métal	Peinture	0,07 mg/cm²	Non dégradé	Inconnu
165	A	Porte métal peint (Ouvrant)-Po1	Haut Gauche	Métal	Peinture	0,07 mg/cm²	Non dégradé	Inconnu
166	A	Porte métal peint (Ouvrant)-Po1	Bas Droite	Métal	Peinture	0,07 mg/cm²	Non dégradé	Inconnu
167	A	Porte métal peint (Ouvrant)-Po1	Bas Gauche	Métal	Peinture	0,05 mg/cm²	Non dégradé	Inconnu
168	A	Mur béton brut-Mur1	Haut Centre	Béton	Brut	Non mesuré	-	Inconnu
169	B	Mur béton brut-Mur1	Haut Droite	Béton	Brut	Non mesuré	-	Inconnu
170	C	Mur béton brut-Mur1	Centre Gauche	Béton	Brut	Non mesuré	-	Inconnu
171	D	Mur béton brut-Mur1	Centre Droite	Béton	Brut	Non mesuré	-	Inconnu
173	B	Sol béton (Sol)-Sol1	Centre Droite	Béton	Peinture	Non mesuré	-	Inconnu
174	B	Plafond Pierre brut-Plafond1	Bas Centre	Pierre	Brut	Non mesuré	-	Inconnu
Nombre total d'unités de Diagnostic : 8								
N° de Mesure	Zone	Unité de diagnostic (UD)	Localisation de la mesure	Substrat	Revêtement	Valeurs ou constat visuel	Etat de conservation	Travaux envisagés
<b>Sous sol - Vol 213</b>								
172	A	Sol béton (Sol)-Sol1	Centre Droite	Béton	Peinture	Non mesuré	-	Inconnu
175	C	Plafond Pierre brut-Plafond1	Centre Droite	Pierre	Brut	Non mesuré	-	Inconnu

N° de Mesure	Zone	Unité de diagnostic (UD)	Localisation de la mesure	Substrat	Revêtement	Valeurs ou constat visuel	Etat de conservation	Travaux envisagés
<b>Sous sol - Vol 213</b>								
275	A	Mur ciment peint-Mur1	Bas Droite	Ciment	Peinture	0,05 mg/cm²	Non dégradé	Inconnu
276	A	Mur ciment peint-Mur1	Bas Centre	Ciment	Peinture	0,01 mg/cm²	Non dégradé	Inconnu
277	A	Mur ciment peint-Mur1	Bas Droite	Ciment	Peinture	0,07 mg/cm²	Non dégradé	Inconnu
278	B	Mur ciment peint-Mur1	Centre Gauche	Ciment	Peinture	0,03 mg/cm²	Non dégradé	Inconnu
279	B	Mur ciment peint-Mur1	Haut Gauche	Ciment	Peinture	0,09 mg/cm²	Non dégradé	Inconnu
280	B	Mur ciment peint-Mur1	Centre Gauche	Ciment	Peinture	0,02 mg/cm²	Non dégradé	Inconnu
282	C	Mur ciment peint-Mur1	Haut Droite	Ciment	Peinture	0,03 mg/cm²	Non dégradé	Inconnu
283	C	Mur ciment peint-Mur1	Bas Gauche	Ciment	Peinture	0,07 mg/cm²	Non dégradé	Inconnu
284	C	Mur ciment peint-Mur1	Bas Droite	Ciment	Peinture	0,08 mg/cm²	Non dégradé	Inconnu
287	D	Mur ciment peint-Mur1	Centre Droite	Ciment	Peinture	0,01 mg/cm²	Non dégradé	Inconnu
288	D	Mur ciment peint-Mur1	Centre Gauche	Ciment	Peinture	0,06 mg/cm²	Non dégradé	Inconnu
289	D	Mur ciment peint-Mur1	Bas Centre	Ciment	Peinture	0,07 mg/cm²	Non dégradé	Inconnu
290	A	Porte métal peint (Ouvrant)-Po1	Haut Droite	Métal	Peinture	0,03 mg/cm²	Non dégradé	Inconnu
291	A	Porte métal peint (Ouvrant)-Po1	Centre Droite	Métal	Peinture	0,07 mg/cm²	Non dégradé	Inconnu
292	A	Porte métal peint (Ouvrant)-Po1	Bas Droite	Métal	Peinture	0,07 mg/cm²	Non dégradé	Inconnu
293	A	Porte métal peint (Dormant)-Po1	Bas Droite	Métal	Peinture	0,05 mg/cm²	Non dégradé	Inconnu
294	A	Porte métal peint (Dormant)-Po1	Bas Droite	Métal	Peinture	0,06 mg/cm²	Non dégradé	Inconnu
295	A	Porte métal peint (Dormant)-Po1	Bas Centre	Métal	Peinture	0,05 mg/cm²	Non dégradé	Inconnu
Nombre total d'unités de Diagnostic :		7						
N° de Mesure	Zone	Unité de diagnostic (UD)	Localisation de la mesure	Substrat	Revêtement	Valeurs ou constat visuel	Etat de conservation	Travaux envisagés
<b>Sous sol - Vol 214</b>								
177	B	Escalier droit Pierre peint (Marche)-Esc1	Haut Centre	Béton	Peinture	0,06 mg/cm²	Non dégradé	Inconnu

N° de Mesure	Zone	Unité de diagnostic (UD)	Localisation de la mesure	Substrat	Revêtement	Valeurs ou constat visuel	Etat de conservation	Travaux envisagés
<b>Sous sol - Vol 214</b>								
178	B	Escalier droit Pierre peint (Marche)-Esc1	Bas Droite	Béton	Peinture	0,02 mg/cm²	Non dégradé	Inconnu
179	B	Escalier droit Pierre peint (Marche)-Esc1	Centre Centre	Béton	Peinture	0,02 mg/cm²	Non dégradé	Inconnu
180	B	Escalier droit Pierre peint (Contre marche)-Esc1	Haut Droite	Béton	Peinture	0,03 mg/cm²	Non dégradé	Inconnu
181	B	Escalier droit Pierre peint (Contre marche)-Esc1	Bas Centre	Béton	Peinture	0,01 mg/cm²	Non dégradé	Inconnu
182	B	Escalier droit Pierre peint (Contre marche)-Esc1	Bas Centre	Béton	Peinture	0,02 mg/cm²	Non dégradé	Inconnu
183	B	Mur ciment peint-Mur1	Centre Gauche	Ciment	Peinture	0,07 mg/cm²	Non dégradé	Inconnu
184	B	Mur ciment peint-Mur1	Haut Gauche	Ciment	Peinture	0,06 mg/cm²	Non dégradé	Inconnu
185	B	Mur ciment peint-Mur1	Centre Gauche	Ciment	Peinture	0,02 mg/cm²	Non dégradé	Inconnu
186	D	Mur ciment peint-Mur1	Haut Droite	Ciment	Peinture	0,09 mg/cm²	Non dégradé	Inconnu
187	D	Mur ciment peint-Mur1	Bas Centre	Ciment	Peinture	0,08 mg/cm²	Non dégradé	Inconnu
188	D	Mur ciment peint-Mur1	Haut Centre	Ciment	Peinture	0,04 mg/cm²	Non dégradé	Inconnu
189	C	Mur ciment peint-Mur1	Centre Droite	Ciment	Peinture	0,07 mg/cm²	Non dégradé	Inconnu
190	C	Mur ciment peint-Mur1	Bas Centre	Ciment	Peinture	0,01 mg/cm²	Non dégradé	Inconnu
191	C	Mur ciment peint-Mur1	Haut Gauche	Ciment	Peinture	0,01 mg/cm²	Non dégradé	Inconnu
192	A	Mur ciment peint-Mur1	Centre Centre	Ciment	Peinture	0,05 mg/cm²	Non dégradé	Inconnu
193	A	Mur ciment peint-Mur1	Bas Droite	Ciment	Peinture	0,05 mg/cm²	Non dégradé	Inconnu
194	A	Mur ciment peint-Mur1	Haut Gauche	Ciment	Peinture	0,04 mg/cm²	Non dégradé	Inconnu
207	B	Porte métal peint (Ouvrant extérieur)-Po1	Centre Droite	Métal	Peinture	0,06 mg/cm²	Non dégradé	Inconnu
208	B	Porte métal peint (Ouvrant extérieur)-Po1	Haut Centre	Métal	Peinture	0,04 mg/cm²	Non dégradé	Inconnu
209	B	Porte métal peint (Ouvrant extérieur)-Po1	Centre Droite	Métal	Peinture	0,05 mg/cm²	Non dégradé	Inconnu
210	B	Porte métal peint (Dormant)-Po1	Bas Gauche	Métal	Peinture	0,07 mg/cm²	Non dégradé	Inconnu
211	B	Porte métal peint (Dormant)-Po1	Bas Gauche	Métal	Peinture	0,01 mg/cm²	Non dégradé	Inconnu
212	B	Porte métal peint (Dormant)-Po1	Bas Droite	Métal	Peinture	0,08 mg/cm²	Non dégradé	Inconnu

N° de Mesure	Zone	Unité de diagnostic (UD)	Localisation de la mesure	Substrat	Revêtement	Valeurs ou constat visuel	Etat de conservation	Travaux envisagés
<b>Sous sol - Vol 214</b>								
213	B	Porte métal peint (Dormant extérieur)-Po1	Centre Gauche	Métal	Peinture	0,09 mg/cm²	Non dégradé	Inconnu
214	B	Porte métal peint (Dormant extérieur)-Po1	Centre Droite	Métal	Peinture	0,07 mg/cm²	Non dégradé	Inconnu
215	B	Porte métal peint (Dormant extérieur)-Po1	Centre Centre	Métal	Peinture	0,06 mg/cm²	Non dégradé	Inconnu
216	B	Porte métal peint (Ouvrant)-Po1	Bas Centre	Métal	Peinture	0,01 mg/cm²	Non dégradé	Inconnu
217	B	Porte métal peint (Ouvrant)-Po1	Bas Droite	Métal	Peinture	0,07 mg/cm²	Non dégradé	Inconnu
218	B	Porte métal peint (Ouvrant)-Po1	Centre Droite	Métal	Peinture	0,02 mg/cm²	Non dégradé	Inconnu
219	D	Porte métal peint (Ouvrant extérieur)-Po1	Bas Gauche	Métal	Peinture	0,07 mg/cm²	Non dégradé	Inconnu
220	D	Porte métal peint (Ouvrant extérieur)-Po1	Centre Gauche	Métal	Peinture	0,03 mg/cm²	Non dégradé	Inconnu
221	D	Porte métal peint (Ouvrant extérieur)-Po1	Centre Droite	Métal	Peinture	0,04 mg/cm²	Non dégradé	Inconnu
222	D	Porte métal peint (Dormant)-Po1	Haut Droite	Métal	Peinture	0,02 mg/cm²	Non dégradé	Inconnu
223	D	Porte métal peint (Dormant)-Po1	Haut Gauche	Métal	Peinture	0,02 mg/cm²	Non dégradé	Inconnu
224	D	Porte métal peint (Dormant)-Po1	Centre Gauche	Métal	Peinture	0,07 mg/cm²	Non dégradé	Inconnu
225	D	Porte métal peint (Dormant extérieur)-Po1	Bas Droite	Métal	Peinture	0,08 mg/cm²	Non dégradé	Inconnu
226	D	Porte métal peint (Dormant extérieur)-Po1	Bas Gauche	Métal	Peinture	0,05 mg/cm²	Non dégradé	Inconnu
227	D	Porte métal peint (Dormant extérieur)-Po1	Bas Gauche	Métal	Peinture	0,06 mg/cm²	Non dégradé	Inconnu
228	D	Porte métal peint (Ouvrant)-Po1	Bas Gauche	Métal	Peinture	0,08 mg/cm²	Non dégradé	Inconnu
229	D	Porte métal peint (Ouvrant)-Po1	Bas Droite	Métal	Peinture	0,02 mg/cm²	Non dégradé	Inconnu
230	D	Porte métal peint (Ouvrant)-Po1	Bas Droite	Métal	Peinture	0,03 mg/cm²	Non dégradé	Inconnu
296	B	Porte métal peint (Ouvrant)-Po2	Bas Droite	Métal	Peinture	0,08 mg/cm²	Non dégradé	Inconnu
297	B	Porte métal peint (Ouvrant)-Po2	Haut Gauche	Métal	Peinture	0,07 mg/cm²	Non dégradé	Inconnu
298	B	Porte métal peint (Ouvrant)-Po2	Haut Centre	Métal	Peinture	0,08 mg/cm²	Non dégradé	Inconnu
299	B	Porte métal peint (Dormant)-Po2	Centre Droite	Métal	Peinture	0,05 mg/cm²	Non dégradé	Inconnu
300	B	Porte métal peint (Dormant)-Po2	Bas Droite	Métal	Peinture	0,05 mg/cm²	Non dégradé	Inconnu



N° de Mesure	Zone	Unité de diagnostic (UD)	Localisation de la mesure	Substrat	Revêtement	Valeurs ou constat visuel	Etat de conservation	Travaux envisagés
<b>Sous sol - Vol 214</b>								
301	B	Porte métal peint (Dormant)-Po2	Haut Droite	Métal	Peinture	0,04 mg/cm²	Non dégradé	Inconnu
302	D	Porte métal peint (Ouvrant)-Po2	Centre Gauche	Métal	Peinture	0,02 mg/cm²	Non dégradé	Inconnu
303	D	Porte métal peint (Ouvrant)-Po2	Haut Droite	Métal	Peinture	0,03 mg/cm²	Non dégradé	Inconnu
304	D	Porte métal peint (Ouvrant)-Po2	Haut Centre	Métal	Peinture	0,08 mg/cm²	Non dégradé	Inconnu
305	D	Porte métal peint (Dormant)-Po2	Centre Gauche	Métal	Peinture	0,05 mg/cm²	Non dégradé	Inconnu
306	D	Porte métal peint (Dormant)-Po2	Haut Centre	Métal	Peinture	0,08 mg/cm²	Non dégradé	Inconnu
307	D	Porte métal peint (Dormant)-Po2	Centre Centre	Métal	Peinture	0,03 mg/cm²	Non dégradé	Inconnu
Nombre total d'unités de Diagnostic :		11						
N° de Mesure	Zone	Unité de diagnostic (UD)	Localisation de la mesure	Substrat	Revêtement	Valeurs ou constat visuel	Etat de conservation	Travaux envisagés

**Sous sol - Vol 215**

255	A	Mur ciment peint-Mur1	Centre Droite	Ciment	Peinture	0,06 mg/cm²	Non dégradé	Inconnu
256	A	Mur ciment peint-Mur1	Haut Droite	Ciment	Peinture	0,06 mg/cm²	Non dégradé	Inconnu
257	A	Mur ciment peint-Mur1	Centre Centre	Ciment	Peinture	0,04 mg/cm²	Non dégradé	Inconnu
258	D	Mur ciment peint-Mur1	Bas Gauche	Ciment	Peinture	0,01 mg/cm²	Non dégradé	Inconnu
259	D	Mur ciment peint-Mur1	Bas Gauche	Ciment	Peinture	0,06 mg/cm²	Non dégradé	Inconnu
260	D	Mur ciment peint-Mur1	Haut Gauche	Ciment	Peinture	0,05 mg/cm²	Non dégradé	Inconnu
261	B	Mur ciment peint-Mur1	Centre Gauche	Ciment	Peinture	0,09 mg/cm²	Non dégradé	Inconnu
262	B	Mur ciment peint-Mur1	Centre Centre	Ciment	Peinture	0,02 mg/cm²	Non dégradé	Inconnu
263	B	Mur ciment peint-Mur1	Centre Centre	Ciment	Peinture	0,09 mg/cm²	Non dégradé	Inconnu
264	C	Mur ciment peint-Mur1	Haut Gauche	Ciment	Peinture	0,05 mg/cm²	Non dégradé	Inconnu
265	C	Mur ciment peint-Mur1	Bas Droite	Ciment	Peinture	0,06 mg/cm²	Non dégradé	Inconnu
266	C	Mur ciment peint-Mur1	Bas Centre	Ciment	Peinture	0,05 mg/cm²	Non dégradé	Inconnu

N° de Mesure	Zone	Unité de diagnostic (UD)	Localisation de la mesure	Substrat	Revêtement	Valeurs ou constat visuel	Etat de conservation	Travaux envisagés
<b>Sous sol - Vol 215</b>								
270	A	Plafond béton peint -Plafond1	Bas Droite	Béton	Peinture	0,04 mg/cm²	Non dégradé	Inconnu
271	A	Plafond béton peint -Plafond1	Centre Centre	Béton	Peinture	0,02 mg/cm²	Non dégradé	Inconnu
272	A	Plafond béton peint -Plafond1	Centre Centre	Béton	Peinture	0,08 mg/cm²	Non dégradé	Inconnu
308	A	Porte métal peint (Ouvrant)-Po1	Bas Droite	Métal	Peinture	0,06 mg/cm²	Non dégradé	Inconnu
309	A	Porte métal peint (Ouvrant)-Po1	Centre Centre	Métal	Peinture	0,01 mg/cm²	Non dégradé	Inconnu
310	A	Porte métal peint (Ouvrant)-Po1	Haut Centre	Métal	Peinture	0,06 mg/cm²	Non dégradé	Inconnu
311	A	Porte métal peint (Dormant)-Po1	Haut Gauche	Métal	Peinture	0,02 mg/cm²	Non dégradé	Inconnu
312	A	Porte métal peint (Dormant)-Po1	Haut Gauche	Métal	Peinture	0,05 mg/cm²	Non dégradé	Inconnu
313	A	Porte métal peint (Dormant)-Po1	Bas Gauche	Métal	Peinture	0,01 mg/cm²	Non dégradé	Inconnu
314	A	Sol béton (Sol)-Sol1	Haut Centre	Béton	Peinture	Non mesuré	-	Inconnu

Nombre total d'unités de Diagnostic : 7

N° de Mesure	Zone	Unité de diagnostic (UD)	Localisation de la mesure	Substrat	Revêtement	Valeurs ou constat visuel	Etat de conservation	Travaux envisagés
<b>Sous sol - Vol 216</b>								
231	A	Porte métal peint (Ouvrant extérieur)-Po1	Centre Gauche	Métal	Peinture	0,07 mg/cm²	Non dégradé	Inconnu
232	A	Porte métal peint (Ouvrant extérieur)-Po1	Haut Gauche	Métal	Peinture	0,06 mg/cm²	Non dégradé	Inconnu
233	A	Porte métal peint (Ouvrant extérieur)-Po1	Haut Droite	Métal	Peinture	0,04 mg/cm²	Non dégradé	Inconnu
234	A	Porte métal peint (Dormant)-Po1	Bas Centre	Métal	Peinture	0,03 mg/cm²	Non dégradé	Inconnu
235	A	Porte métal peint (Dormant)-Po1	Centre Gauche	Métal	Peinture	0,07 mg/cm²	Non dégradé	Inconnu
236	A	Porte métal peint (Dormant)-Po1	Centre Gauche	Métal	Peinture	0,03 mg/cm²	Non dégradé	Inconnu
237	A	Porte métal peint (Dormant extérieur)-Po1	Bas Gauche	Métal	Peinture	0,06 mg/cm²	Non dégradé	Inconnu
238	A	Porte métal peint (Dormant extérieur)-Po1	Haut Droite	Métal	Peinture	0,05 mg/cm²	Non dégradé	Inconnu
239	A	Porte métal peint (Dormant extérieur)-Po1	Bas Droite	Métal	Peinture	0,06 mg/cm²	Non dégradé	Inconnu

N° de Mesure	Zone	Unité de diagnostic (UD)	Localisation de la mesure	Substrat	Revêtement	Valeurs ou constat visuel	Etat de conservation	Travaux envisagés
<b>Sous sol - Vol 216</b>								
240	A	Porte métal peint (Ouvrant)-Po1	Centre Droite	Métal	Peinture	0,06 mg/cm²	Non dégradé	Inconnu
241	A	Porte métal peint (Ouvrant)-Po1	Haut Centre	Métal	Peinture	0,04 mg/cm²	Non dégradé	Inconnu
242	A	Porte métal peint (Ouvrant)-Po1	Bas Centre	Métal	Peinture	0,08 mg/cm²	Non dégradé	Inconnu
243	A	Mur ciment peint-Mur1	Bas Droite	Ciment	Peinture	0,03 mg/cm²	Non dégradé	Inconnu
244	A	Mur ciment peint-Mur1	Bas Droite	Ciment	Peinture	0,06 mg/cm²	Non dégradé	Inconnu
245	A	Mur ciment peint-Mur1	Haut Droite	Ciment	Peinture	0,03 mg/cm²	Non dégradé	Inconnu
246	B	Mur ciment peint-Mur1	Bas Droite	Ciment	Peinture	0,02 mg/cm²	Non dégradé	Inconnu
247	B	Mur ciment peint-Mur1	Haut Gauche	Ciment	Peinture	0,03 mg/cm²	Non dégradé	Inconnu
248	B	Mur ciment peint-Mur1	Centre Gauche	Ciment	Peinture	0,01 mg/cm²	Non dégradé	Inconnu
249	C	Mur ciment peint-Mur1	Haut Centre	Ciment	Peinture	0,06 mg/cm²	Non dégradé	Inconnu
250	C	Mur ciment peint-Mur1	Bas Centre	Ciment	Peinture	0,07 mg/cm²	Non dégradé	Inconnu
251	C	Mur ciment peint-Mur1	Centre Droite	Ciment	Peinture	0,01 mg/cm²	Non dégradé	Inconnu
252	D	Mur ciment peint-Mur1	Haut Droite	Ciment	Peinture	0,05 mg/cm²	Non dégradé	Inconnu
253	D	Mur ciment peint-Mur1	Bas Droite	Ciment	Peinture	0,04 mg/cm²	Non dégradé	Inconnu
254	D	Mur ciment peint-Mur1	Bas Centre	Ciment	Peinture	0,07 mg/cm²	Non dégradé	Inconnu
267	A	Plafond béton peint -Plafond1	Bas Droite	Béton	Peinture	0,01 mg/cm²	Non dégradé	Inconnu
268	A	Plafond béton peint -Plafond1	Haut Gauche	Béton	Peinture	0,08 mg/cm²	Non dégradé	Inconnu
269	A	Plafond béton peint -Plafond1	Bas Droite	Béton	Peinture	0,09 mg/cm²	Non dégradé	Inconnu
273	A	Sol béton (Sol)-Sol1	Haut Droite	Béton	Peinture	Non mesuré	-	Inconnu
274	A	Carrelage brut-Carrelage1	Bas Gauche	Carrelage	Brut	Non mesuré	-	Inconnu
281	A	Faience brut (Faience)-Faience1	Haut Centre	Faience	Brut	Non mesuré	-	Inconnu
285	B	Faience brut (Faience)-Faience1	Bas Gauche	Faience	Brut	Non mesuré	-	Inconnu
286	C	Faience brut (Faience)-Faience1	Haut Droite	Faience	Brut	Non mesuré	-	Inconnu

Nombre total d'unités de Diagnostic : 12

N° de Mesure	Zone	Unité de diagnostic (UD)	Localisation de la mesure	Substrat	Revêtement	Valeurs ou constat visuel	Etat de conservation	Travaux envisagés
-----------------	------	--------------------------	------------------------------	----------	------------	------------------------------	----------------------	-------------------

**Toitures façades - Vol 235**

10076	A	Posi crep 1 3 Barreaux (Barreaux)-Bar1	Haut Gauche	Métal	Peinture	3,41 mg/cm²	Etat d'usage	Inconnu
10079	A	Posi crep 1 3 Barreaux (Barreaux)-Bar2	Haut Gauche	Métal	Peinture	3,1 mg/cm²	Etat d'usage	Inconnu
10080	A	Posi crep 1 3 Barreaux (Barreaux)-Bar3	Centre Droite	Métal	Peinture	3,93 mg/cm²	Etat d'usage	Inconnu
10081	A	Posi crep 1 3 Barreaux (Barreaux)-Bar4	Centre Droite	Métal	Peinture	4,28 mg/cm²	Etat d'usage	Inconnu
10082	A	Posi crep 1 3 Barreaux (Barreaux)-Bar5	Bas Centre	Métal	Peinture	3,25 mg/cm²	Etat d'usage	Inconnu
10083	A	Posi crep 1 3 Barreaux (Barreaux)-Bar6	Haut Centre	Métal	Peinture	3,54 mg/cm²	Etat d'usage	Inconnu
10084	A	Posi crep 1 3 Barreaux (Barreaux)-Bar7	Centre Centre	Métal	Peinture	4,92 mg/cm²	Etat d'usage	Inconnu
10085	A	Posi crep 1 3 Barreaux (Barreaux)-Bar8	Centre Centre	Métal	Peinture	3,26 mg/cm²	Etat d'usage	Inconnu

10092	A	Mur pierre brut-Mur1	Bas Droite	Pierre	Brut	Non mesuré	-	Inconnu
10093	A	Mur ciment peint-Mur1	Bas Centre	Ciment	Peinture	0,02 mg/cm²	Non dégradé	Inconnu
10094	A	Mur ciment peint-Mur1	Bas Gauche	Ciment	Peinture	0,07 mg/cm²	Non dégradé	Inconnu
10095	A	Mur ciment peint-Mur1	Haut Droite	Ciment	Peinture	0,05 mg/cm²	Non dégradé	Inconnu

Nombre total d'unités de Diagnostic : 10

N° de Mesure	Zone	Unité de diagnostic (UD)	Localisation de la mesure	Substrat	Revêtement	Valeurs ou constat visuel	Etat de conservation	Travaux envisagés
-----------------	------	--------------------------	------------------------------	----------	------------	------------------------------	----------------------	-------------------

**Toitures façades - Vol 236**

10066	A	Mur pierre brut-Mur1	Bas Centre	Pierre	Brut	Non mesuré	-	Inconnu
10070	A	Mur ciment peint-Mur1	Haut Droite	Ciment	Peinture	0,05 mg/cm²	Non dégradé	Inconnu
10071	A	Mur ciment peint-Mur1	Centre Droite	Ciment	Peinture	0,08 mg/cm²	Non dégradé	Inconnu
10072	A	Mur ciment peint-Mur1	Bas Gauche	Ciment	Peinture	0,01 mg/cm²	Non dégradé	Inconnu
10090	A	Posi crep 1 3 Barreaux (Barreaux)-Bar1	Centre Centre	Métal	Peinture	4,74 mg/cm²	Etat d'usage	Inconnu
10091	A	Posi crep 1 3 Barreaux (Barreaux)-Bar2	Bas Centre	Métal	Peinture	4,73 mg/cm²	Etat d'usage	Inconnu

Nombre total d'unités de Diagnostic : 4

N° de Mesure	Zone	Unité de diagnostic (UD)	Localisation de la mesure	Substrat	Revêtement	Valeurs ou constat visuel	Etat de conservation	Travaux envisagés
<b>Toitures façades - Vol 237</b>								
10067	A	Mur ciment peint-Mur1	Centre Droite	Ciment	Peinture	0,05 mg/cm²	Non dégradé	Inconnu
10068	A	Mur ciment peint-Mur1	Centre Centre	Ciment	Peinture	0,07 mg/cm²	Non dégradé	Inconnu
10069	A	Mur ciment peint-Mur1	Haut Gauche	Ciment	Peinture	0,05 mg/cm²	Non dégradé	Inconnu
10073	B	Mur ciment peint-Mur1	Bas Droite	Ciment	Peinture	0,09 mg/cm²	Non dégradé	Inconnu
10074	B	Mur ciment peint-Mur1	Centre Droite	Ciment	Peinture	0,07 mg/cm²	Non dégradé	Inconnu
10075	B	Mur ciment peint-Mur1	Bas Centre	Ciment	Peinture	0,03 mg/cm²	Non dégradé	Inconnu
10077	A	Mur pierre brut-Mur1	Haut Gauche	Pierre	Brut	Non mesuré	-	Inconnu
10078	B	Mur pierre brut-Mur1	Centre Centre	Pierre	Brut	Non mesuré	-	Inconnu
10086	B	Posi crep 1 3 Barreaux (Barreaux)-Bar1	Bas Gauche	Métal	Peinture	3,82 mg/cm²	Etat d'usage	Inconnu
10087	B	Posi crep 1 3 Barreaux (Barreaux)-Bar2	Haut Droite	Métal	Peinture	4,24 mg/cm²	Etat d'usage	Inconnu
10088	B	Posi crep 1 3 Barreaux (Barreaux)-Bar3	Bas Centre	Métal	Peinture	4,12 mg/cm²	Etat d'usage	Inconnu
10089	B	Posi crep 1 3 Barreaux (Barreaux)-Bar4	Bas Centre	Métal	Peinture	4,45 mg/cm²	Etat d'usage	Inconnu
Nombre total d'unités de Diagnostic :		8						

## F - INFORMATIONS SUR LES PRINCIPALES RÉGLEMENTATIONS ET RECOMMANDATIONS EN MATIÈRE D'EXPOSITION AU PLOMB

### F-1 INFORMATIONS RELATIVES AUX TRAVAUX EN PRÉSENCE DE PLOMB

Comment se contamine-t-on ?

Les opérateurs se contaminent en respirant ou en avalant des particules de plomb contenues dans les fumées ou poussières :

Sur les chantiers :

- en travaillant sans protection,
- en fumant ou s'alimentant avec les mains sales,
- en se rongant les ongles,
- en mâchant de la gomme ou autres.

Hors lieux de travail :

Les particules déposées sur les cheveux, la barbe, la peau, les vêtements peuvent être importées dans les véhicules et au domicile des intervenants qui peuvent continuer à se contaminer et contaminer leurs proches.

Que faire en cas de risque potentiel sur un chantier ?

Identifier la présence de plomb (obligation d'évaluer les risques)

- exploiter le diagnostic plomb avant travaux pour construire le projet de travaux,
- remettre le diagnostic plomb avant travaux aux entreprises intervenantes.

Choisir un mode opératoire le moins polluant

En concertation avec les différents acteurs et les entreprises :

- choisir la technique d'intervention la moins polluante (exemple : éviter le sablage/grenaillage, préférer le recouvrement au retrait des peintures par décapage mécanique ou chimique, utiliser des outils manuels peu émissifs).

Définir les mesures de prévention et d'hygiène adaptées (obligation de sécurité)

- Prévenir le médecin du travail pour la mise en œuvre d'une surveillance médicale adaptée
- Prévoir les installations d'hygiène en adéquation avec la configuration du chantier
- Choisir, fournir et entretenir les équipements de protection collective et individuelle adaptés y compris les vêtements de travail et combinaisons jetables,
- Prévoir les installations d'hygiène (vestiaires - douches - sanitaires - restauration),
- Prévoir un nettoyage régulier du véhicule (point d'eau, jerrican, sol, volant, sièges, étagère, outils,...) en informant l'intervenant de la présence de plomb,
- Prévoir les mesures d'évacuation et d'élimination des déchets,
- Informer et former l'encadrement et les salariés sur les risques, moyens de protection et mesures d'hygiène, notamment :
  - interdire de boire, fumer, mâcher de la gomme ou manger sur le chantier,
  - rendre obligatoire le lavage des mains et du visage à chaque pause et la douche en fin de journée,
  - interdire la prise de repas en vêtements de travail, sauf si ceux-ci ont été protégés par une combinaison jetable,
  - ne pas ramener de vêtements de travail souillés à son domicile, d'où l'intérêt de porter une combinaison jetable.

Contacter votre médecin du travail et les organismes de prévention pour :

- Des conseils dans le choix des protections,
- Une aide à l'information et à la formation,
- Une mise en œuvre d'une surveillance médicale adaptée (service de santé au travail).



## F-2 TEXTES DE RÉFÉRENCE

### Code de la Construction et de l'Habitat :

- Code de la Construction et de l'Habitation : Articles L.271-4 à L.271-6 (dossier de diagnostic technique) et Articles R.271-1 à R.271-4 (conditions d'établissement du dossier de diagnostic technique) ;
- Ordonnance n° 2005-655 du 8 juin 2005 relative au logement et à la construction ;
- Décret n° 2006-1114 du 5 septembre 2006 relatif aux diagnostics techniques immobiliers et modifiant le Code de la Construction et de l'Habitation et le Code de la Santé Publique.

### Code du Travail pour la prévention des risques professionnels liés à l'exposition au plomb :

- Code du Travail Articles R4412-59 et suivants du Code du Travail : Prévention de certains risques d'exposition aux agents cancérogènes, mutagènes et toxiques pour la reproduction.
- Principes généraux de prévention L4121-2 du code du travail
- Décret n° 2001-97 du 1er février 2001 établissant les règles particulières de prévention des risques cancérogènes, mutagènes ou toxiques pour la reproduction et modifiant le code du travail ;
- Décret n° 93-41 du 11 janvier 1993 relatif aux mesures d'organisation, aux conditions de mise en oeuvre et d'utilisation applicables aux équipements de travail et moyens de protection soumis à l'Article L.233-5-1 du Code du Travail et modifiant ce code (équipements de protection individuelle et vêtements de travail) ;
- Décret n° 2003-1254 du 23 décembre 2003 relatif à la prévention du risque chimique et modifiant le code du travail ;
- Loi n° 91-1414 du 31 décembre 1991 modifiant le Code du Travail et le Code de la Santé Publique en vue de favoriser la prévention des risques professionnels et portant transposition de directives européennes relatives à la santé et à la sécurité du travail (équipements de travail) ;
- Décret n° 92-1261 du 3 décembre 1992 relatif à la prévention des risques chimiques (Articles R.231-51 à R.231-54 du code du travail) ;
- Arrêté du 19 mars 1993 fixant, en application de l'Article R.

## F-3 RESSOURCES DOCUMENTAIRES

### Documents techniques :

- Fiche de sécurité H2 F 13 99 Maladies Professionnelles, Plomb, OPPBTP, janvier 1999 ;
- Guide à l'usage des professionnels du bâtiment, Peintures au plomb, Aide au choix d'une technique de traitement, OPPBTP, FFB, CEBTP, Éditions OPPBTP Décembre 2013 ;
- Document ED 909 Interventions peintures contenant du plomb, prévention des risques professionnels, INRS, Septembre 2013 ;

### Sites Internet :

- Ministère chargé de la santé (textes officiels, précautions à prendre en cas de travaux portant sur des peintures au plomb, obligations des différents acteurs, ...) : <http://www.sante.gouv.fr> (dossiers thématiques «Plomb» ou «Saturnisme»)
- Ministère chargé du logement : <http://www.logement.gouv.fr>
- OPPBTP : <http://www.preventionbtp.fr>
- Agence nationale de l'habitat (ANAH) : <http://www.anah.fr/> (fiche Peintures au plomb disponible, notamment)
- Institut national de recherche et de sécurité (INRS) : <http://www.inrs.fr/>

## G - ANNEXES

### G-1 NOTICE D'INFORMATIONS

Si le logement que vous vendez, achetez ou louez comporte des revêtements contenant du plomb, aussi si vous réalisez des travaux (rénovation, démolition) : sachez que le plomb est dangereux pour la santé.

Deux documents vous informent :

Le constat de risque d'exposition au plomb vous permet de localiser précisément ces revêtements : lisez-le attentivement !  
La présente notice d'information résume ce que vous devez savoir pour éviter l'exposition au plomb dans ce logement.

Les effets du plomb sur la santé

L'ingestion ou l'inhalation de plomb est toxique. Elle provoque des effets réversibles (anémie, troubles digestifs) ou irréversibles (atteinte du système nerveux, baisse du quotient intellectuel, etc...). Une fois dans l'organisme, le plomb est stocké, notamment dans les os, d'où il peut être libéré dans le sang, des années ou même des dizaines d'années plus tard. L'intoxication chronique par le plomb, appelée saturnisme, est particulièrement grave chez le jeune enfant. Les femmes en âge de procréer doivent également se protéger car, pendant la grossesse, le plomb peut traverser le placenta et contaminer le fœtus.

Les mesures de prévention en présence de revêtements contenant du plomb  
Des peintures fortement chargées en plomb (céruse) ont été couramment utilisées jusque vers 1950. Ces peintures, souvent recouvertes par d'autres revêtements depuis, peuvent être dégradées à cause de l'humidité, à la suite d'un choc, par grattage ou à l'occasion de travaux : les écailles et les poussières ainsi libérées constituent alors une source d'intoxication. Ces peintures représentent le principal risque d'exposition au plomb dans l'habitation.

Les peintures contenant du plomb ne présente pas de risque tant qu'elles sont en bon état ou inaccessibles. En revanche, le risque apparaît dès qu'elles s'écailent ou se dégradent. Dans ce cas, votre enfant peut s'intoxiquer :

-s'il porte à la bouche des écailles de peinture contenant du plomb,

-s'il se trouve dans une pièce contaminée par des poussières contenant du plomb,

-s'il reste à proximité de travaux dégageant des poussières contenant du plomb.

Le plomb en feuille contenu dans certains papiers peints (posés parfois sur les parties humides des murs) n'est dangereux qu'en cas d'ingestion de fragments de papier. Le plomb laminé des balcons et rebords extérieurs de fenêtre n'est dangereux que si l'enfant a accès à ces surfaces, y porte la bouche ou suce ses doigts après les avoir touchées.

Pour éviter que votre enfant ne s'intoxique :

• Surveillez l'état des peintures et effectuez les menues réparations qui s'imposent sans attendre ;

• Lutte contre l'humidité, qui favorise la dégradation des peintures ;

• Évitez le risque d'accumulation des poussières : ne posez pas de moquette dans les pièces où l'enfant joue, nettoyez souvent le sol, les rebords de fenêtres avec une serpillière humide ;

• Veillez à ce que votre enfant n'ait pas accès à des peintures dégradées, à des papiers peints contenant une feuille de plomb, ou à du plomb laminé (balcons, rebords extérieurs de fenêtres) ; lavez ses mains, ses jouets.

En cas de travaux portant sur des revêtements contenant du plomb, prenez des précautions :

• Si vous confiez les travaux à une entreprise, remettez-lui une copie du constat du risque d'exposition au plomb, afin qu'elle mette en oeuvre les mesures de prévention adéquates ;

• Tenez les jeunes enfants éloignés du logement pendant toute la durée des travaux. avant tout retour d'un enfant après travaux, les locaux doivent avoir été parfaitement nettoyés ;

• Si vous réalisez les travaux vous-même, prenez soin d'éviter la dissémination de poussières contaminées dans tout le logement et éventuellement le voisinage.

Si vous êtes enceinte :

• Ne réalisez jamais vous-même des travaux portant sur des revêtements contenant du plomb

• Éloignez-vous de tous travaux portant sur des revêtements contenant du plomb.

Si vous craignez qu'il existe un risque pour votre santé ou celle de votre enfant, parlez-en à votre médecin (généraliste, pédiatre, médecin de protection maternelle et infantile, médecin scolaire) qui prescrira, s'il le juge utile, un dosage de plomb dans le sang (plombémie).



Des informations sur la prévention du saturnisme peuvent être obtenues auprès des directions départementales de l'équipement ou des directions départementales des affaires sanitaires et sociales, ou sur les sites Internet des ministères chargés de la santé et du logement



Exemples de revêtements dégradés représentant un risque pour la santé. Plaquette d'informations disponible sur : <http://www.sante-sports.gouv.fr>

SOUS SOL - PLAN DE REPÉRAGE - COTATION VOLUME	Référence: 002ac077273
---	---------------------------

<b>SOUS SOL - PLAN DE REPÉRAGE - COTATION VOLUME</b>	Référence: 002ac077273
--	---------------------------

Légende	
	Périmètre d'intervention 1
	Périmètre d'intervention 2
	Périmètre d'intervention 3

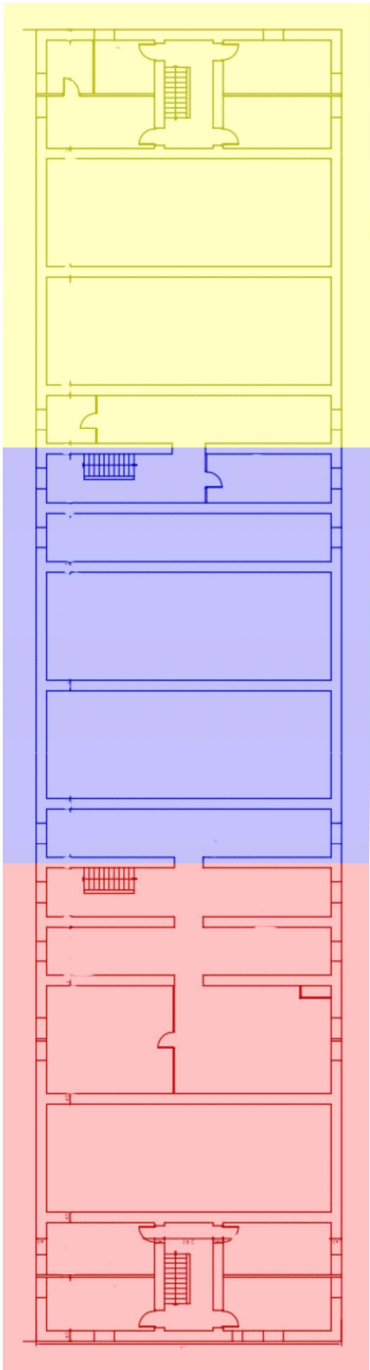

 <b>AC ENVIRONNEMENT</b> <small>DIAGNOSTICS IMMOBILIERS</small>	Adresse du bien	Désignation	Date intervention	Technicien intervenant
	22 Avenue Garibaldi 21000 DIJON	Bâtiment 8	16/02/2021	MOLE-MIVELLE Jessica

SOUS SOL - PÉRIMÈTRE D'INTERVENTION 1 - COTATION VOLUME

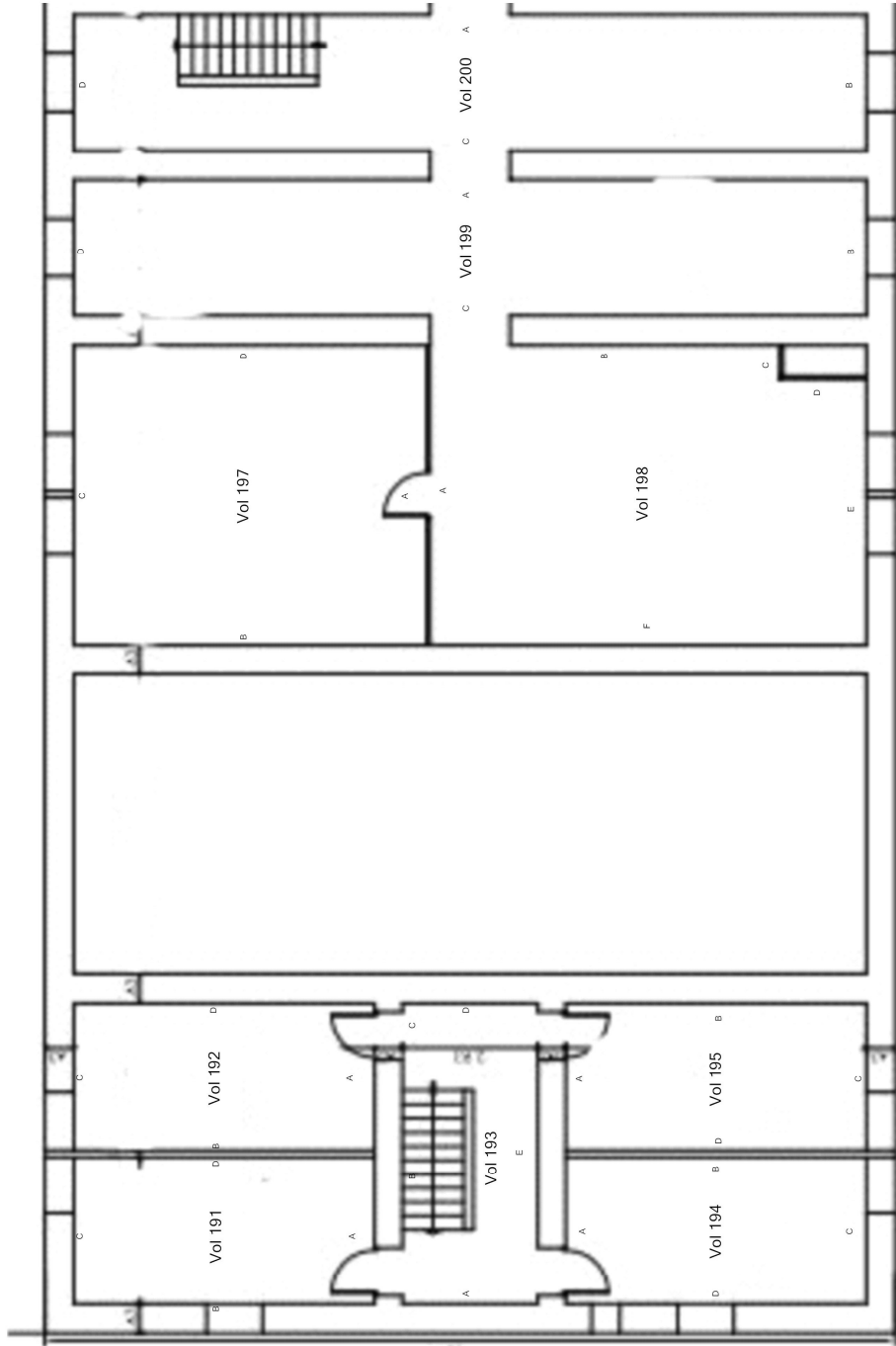
Sous Sol - Périmètre d'intervention 1 - Cotation Volume					Technicien intervenant			
Référence: 002ac077273					Date intervention		MOLE-MIVELLE Jessica	
Légende					Désignation			
					Bâtiment 8			
					Adresse du bien			
					22 Avenue Garibaldi			
					21000 DIJON			

**SOUS SOL - PÉRIMÈTRE D'INTERVENTION 1 - VOLUMES ET ÉLÉMENTS CONTENANT DU PLOMB**

Réf: 002ac077273

[illegible]

**SOUS SOL - PÉRIMÈTRE D'INTERVENTION 1 - ÉLÉMENTS AVEC ET SANS PLOMB**

Référence:  
002ac077273

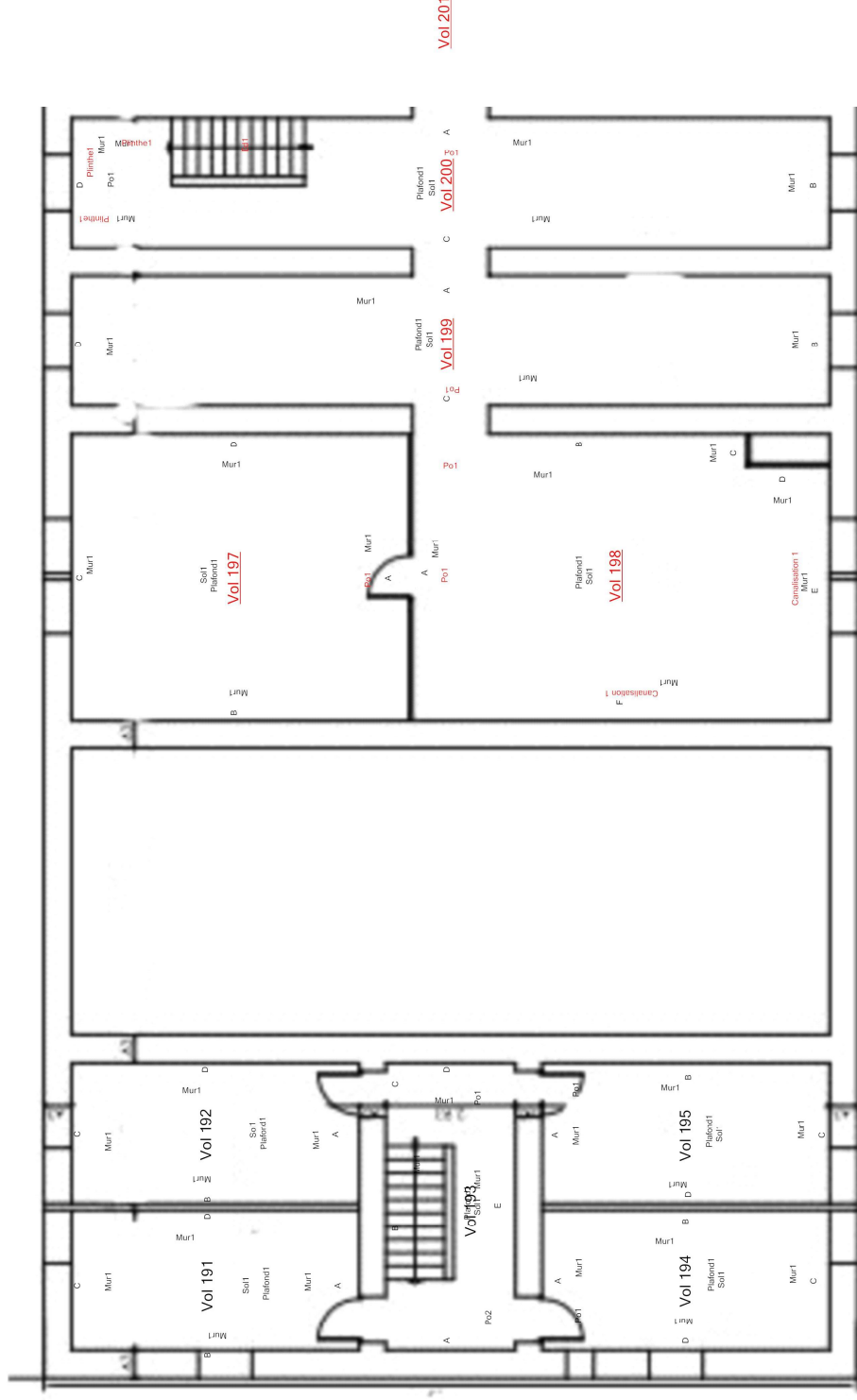
[illegible]

### Plan de situation



AC ENVIRONNEMENT DIAGNOSTICS IMMOBILIERS	Adresse du bien	Désignation	Date intervention	Technicien intervenant
	22 Avenue Garibaldi 21000 DIJON	Bâtiment 8	16/02/2021	MOLE-MIVELLE Jessica



SOUS SOL - PÉRIMÈTRE D'INTERVENTION 2 - COTATION VOLUME

Référence:  
002ac077273

Légende	

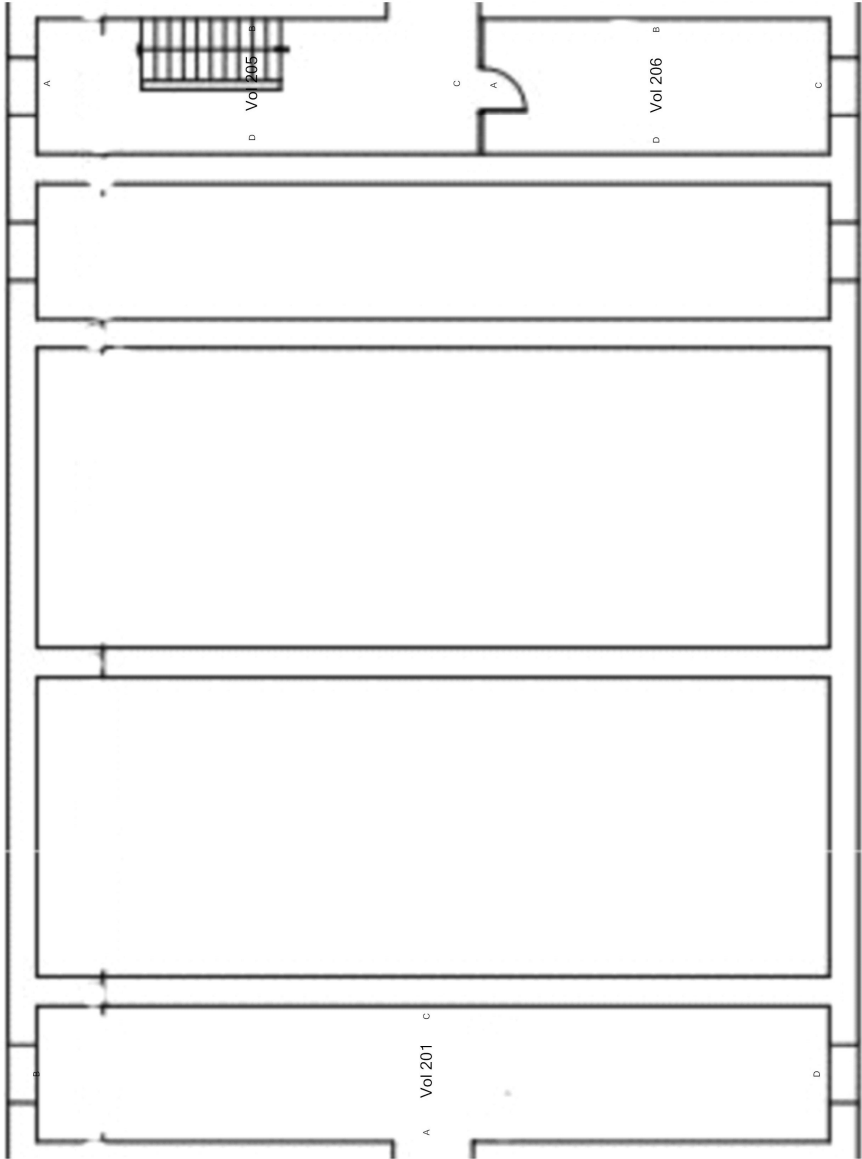



SOUS SOL - PÉRIMÈTRE D'INTERVENTION 2 - ÉLÉMENTS AVEC ET SANS PLOMB

Référence:  
002ac077273

Légende	
	Volume et élément contenant du plomb

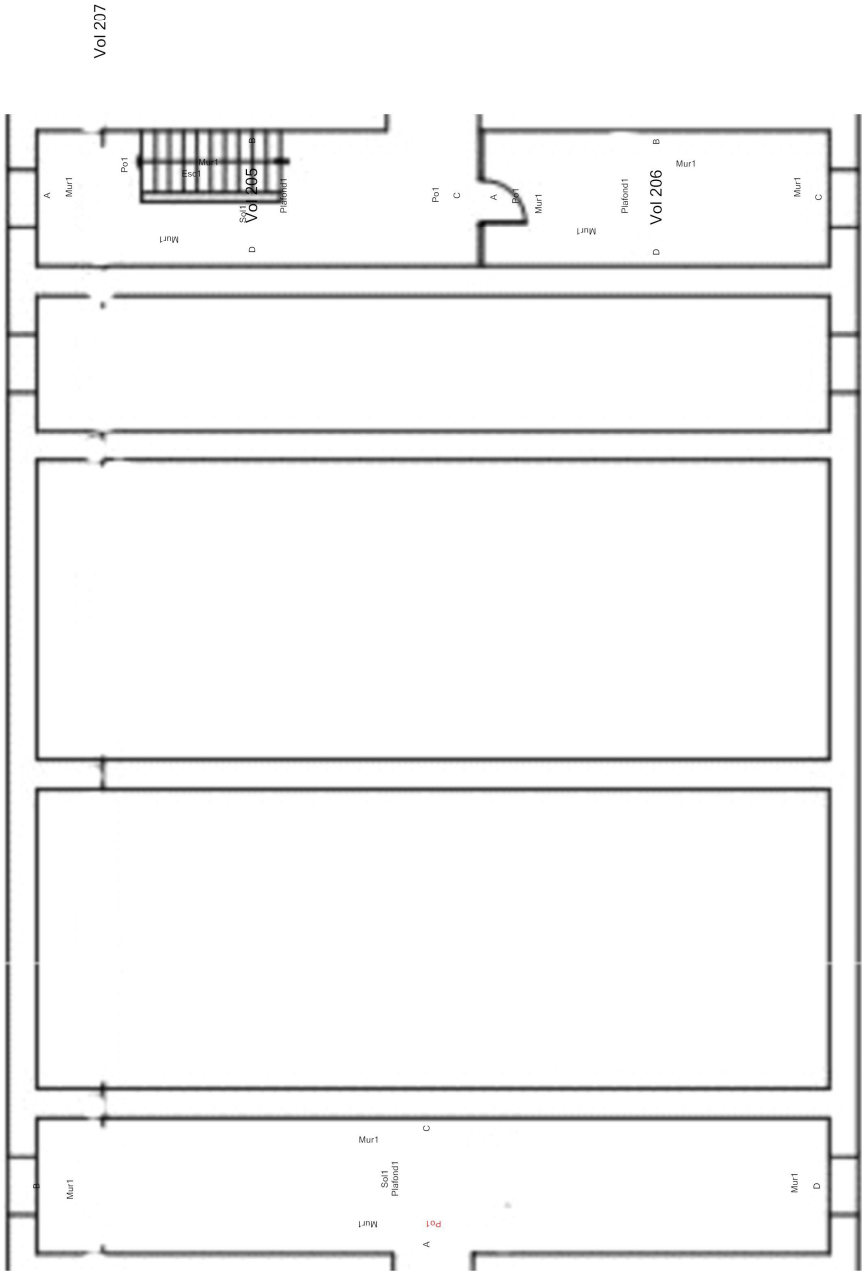

SOUS SOL - PÉRIMÈTRE D'INTERVENTION 3 - COTATION VOLUME

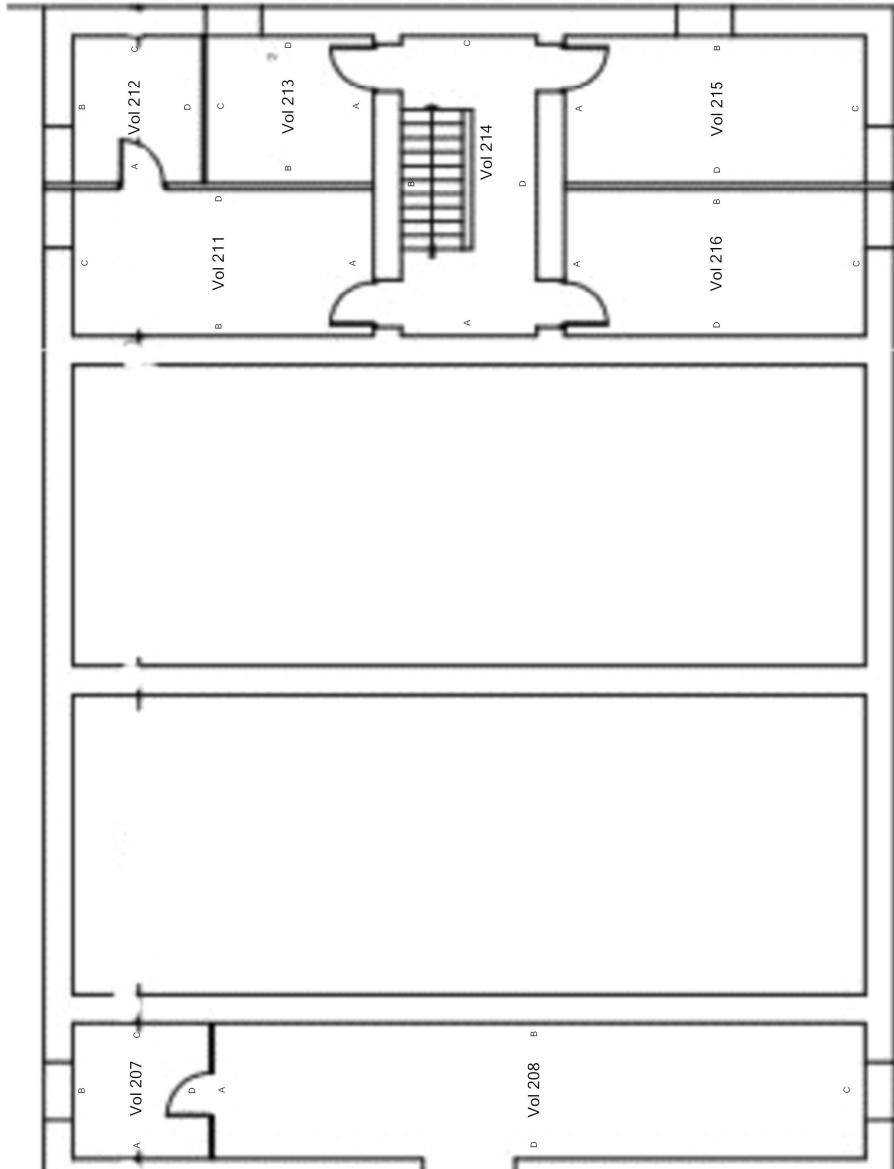
Sous sol - PÉRIMÈTRE D'INTERVENTION 3 - COTATION VOLUME		<div></div>		Technicien intervenant	
Référence: 002ac077273				MOLE-MIVELLE Jessica	
Légende					
Adresse du bien 22 Avenue Garibaldi 21000 DIJON		Date intervention 16/02/2021			
Désignation Bâtiment 8					

AC ENVIRONNEMENT

DIAGNOSTICS IMMOBILIERS

SOUS SOL - PÉRIMÈTRE D'INTERVENTION 3 - ÉLÉMENTS AVEC ET SANS PLOMB

SOUS SOL - PÉRIMÈTRE D'INTERVENTION 3 - ÉLÉMENTS AVEC ET SANS PLOMB			
Référence: 002ac077273			
Légende			
<div></div>	Volume et élément contenant du plomb		





RDC BAT 8 - PÉRIMÈTRE D'INTERVENTION 1 - COTATION VOLUME	Référence: 002ac077273
--	---------------------------

## Légende

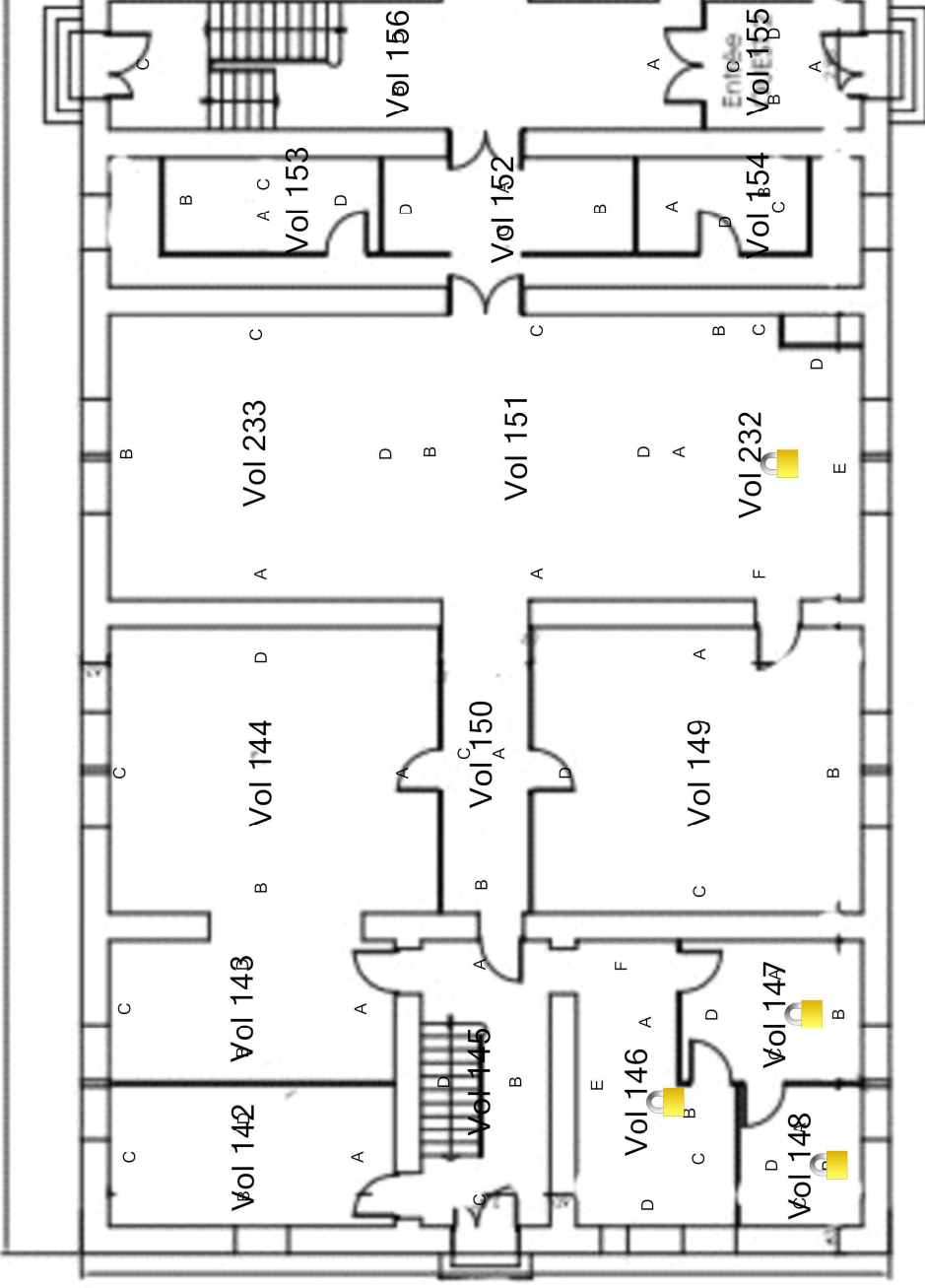
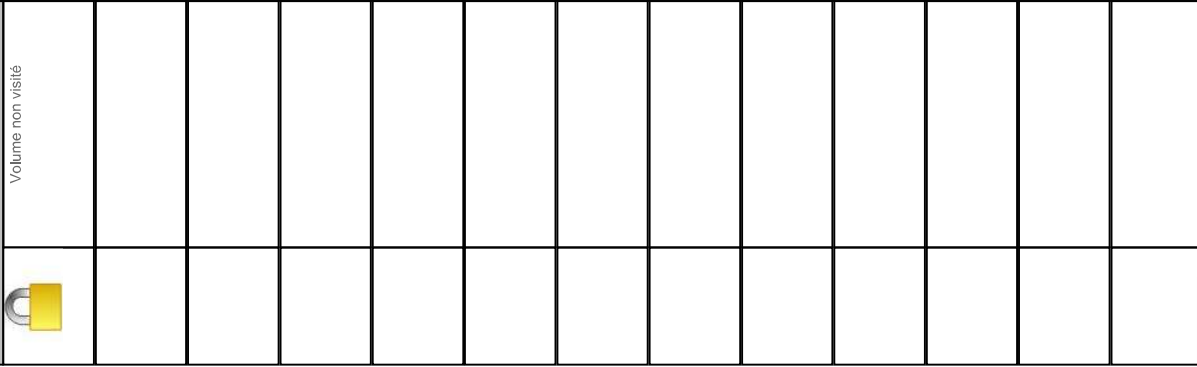

	Adresse du bien	Désignation	Date intervention	Technicien intervenant
	22 Avenue Garibaldi 21000 DIJON	Bâtiment 8	16/02/2021	MOLE-MIVELLE Jessica

RDC BAT 8 - PÉRIMÈTRE D'INTERVENTION 1 - VOLUMES ET ÉLÉMENTS CONTENANT DU PLOMB

RDC BAT 8 - PÉRIMÈTRE D'INTERVENTION 1 - VOLUMES ET ÉLÉMENTS CONTENANT DU PLOMB			
Référence: 002ac077273			
Légende			
Volume et élément contenant du plomb			

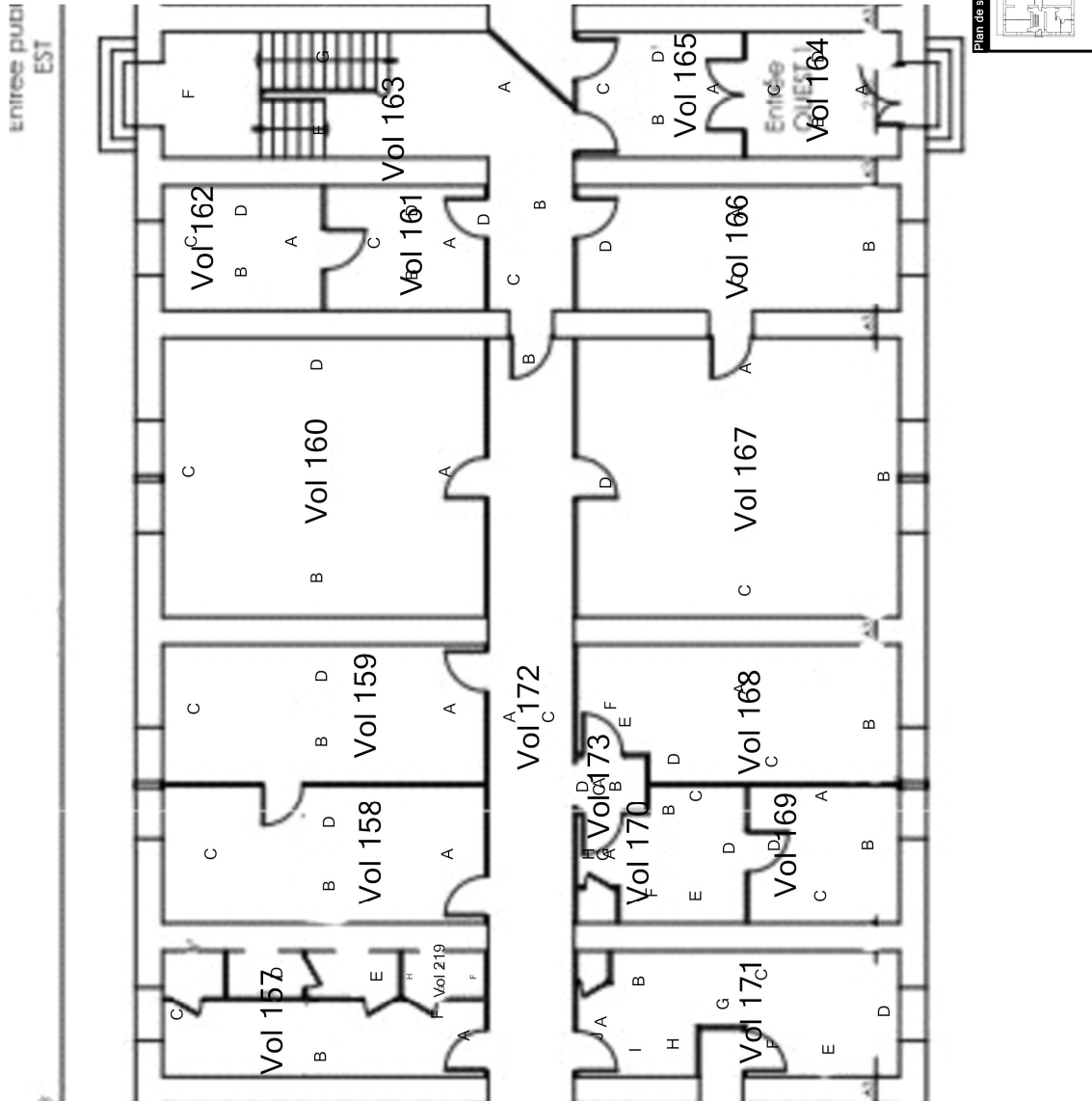

RDC BAT 8 - PÉRIMÈTRE D'INTERVENTION 2 - COTATION VOLUME

RDC BAT 8 - PÉRIMÈTRE D'INTERVENTION 2 - COTATION VOLUME					
Référence: 002ac077273				Technicien intervenant MOLE-MIVELLE Jessica	
Légende				Date intervention 16/02/2021	
				Désignation Bâtiment 8	
				Adresse du bien 22 Avenue Garibaldi 21000 DIJON	
		AC ENVIRONNEMENT DIAGNOSTICS IMMOBILIERS			

**RDC BAT 8 - PÉRIMÈTRE D'INTERVENTION 2 - VOLUMES ET ÉLÉMENTS CONTENANT DU PLOMB**

Réf: 002ac077273

Volume et élément contenant du plomb



## Plan de situation

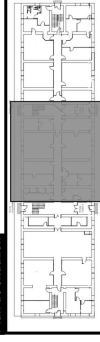

**AC ENVIRONNEMENT**  
DIAGNOSTICS IMMOBILIERS

**Adresse du bien**  
22 Avenue Garibaldi  
21000 DIJON

Désignation  
Bâtiment 8

Date intervention
16/02/2021

Technicien intervenant
VELLE Jessica



## RDC BAT 8 - PÉRIMÈTRE D'INTERVENTION 2 - ÉLÉMENTS AVEC ET SANS PLOMB

Référence:  
002ac077273

Volume et élément contenant du plomb

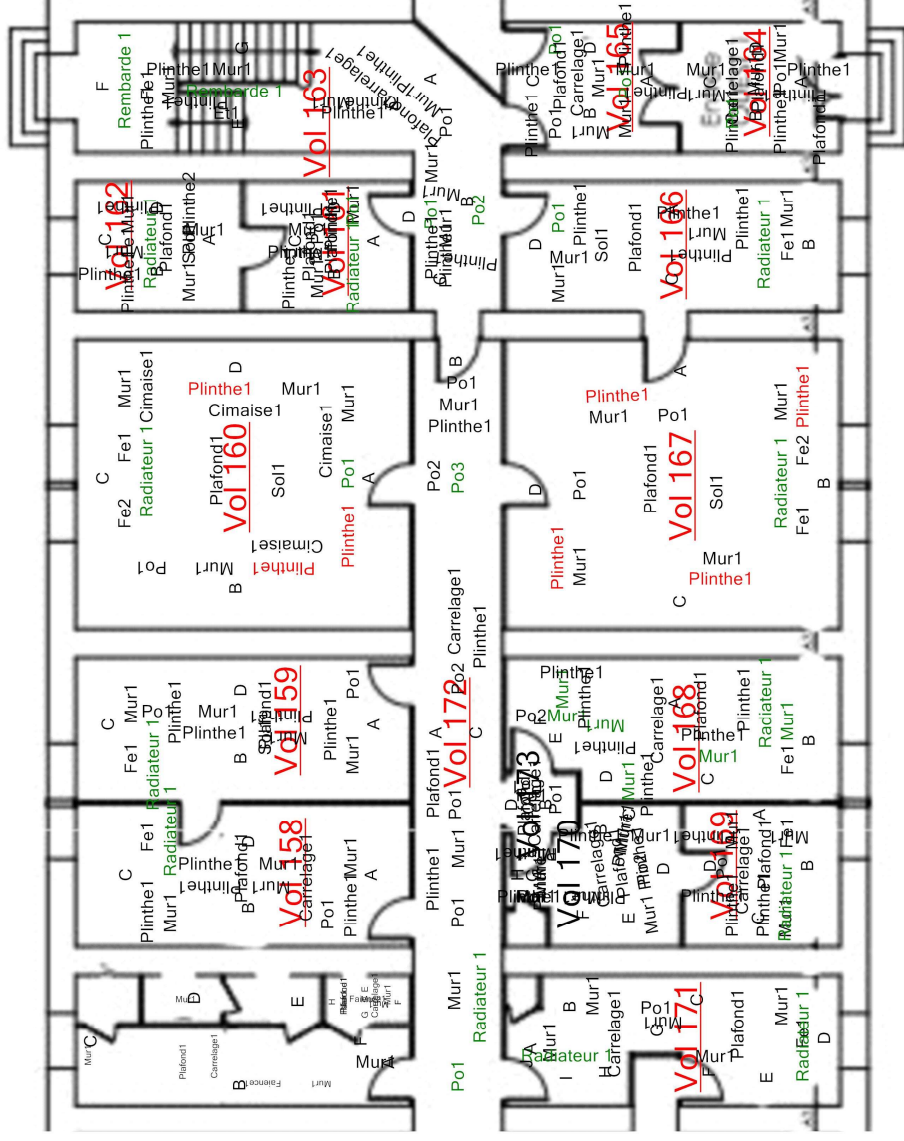
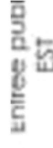

## Plan de situation

**AC ENVIRONNEMENT**  
DIAGNOSTICS IMMOBILIERS

**Adresse du bien**  
22 Avenue Garibaldi  
21000 DIJON

Bâtiment 8

Date intervention
16/02/2021

Technicien intervenant

MOLE-MIVELLE Jessica

AC Environnement, 64 Rue Clément Ader 42153 RIORGES, SIRET : 44135591400298 TVA Intracommunautaire : FR03441355914 APE : 7120B Assurée par : HDI Global SE 76208471-300151 Tel : 0800400100 Fax : 04 77 44 92 48



RDC BAT 8 - PÉRIMÈTRE D'INTERVENTION 3 - COTATION VOLUME	Référence: 002ac077273
--	---------------------------

## Légende



 <b>AC ENVIRONNEMENT</b> <small>DIAGNOSTICS IMMOBILIERS</small>	Adresse du bien	Désignation	Date intervention	Technicien intervenant
	22 Avenue Garibaldi 21000 DIJON	Bâtiment 8	16/02/2021	MOLE-MIVELLE Jessica

### RDC BAT 8 - PÉRIMÈTRE D'INTERVENTION 3 - VOLUMES ET ÉLÉMENTS CONTENANT DU PLOMB

Référence:  
002ac077273

[illegible]



1ER - PLAN DE REPÉRAGE - COTATION VOLUME	Référence: 002ac077273
--	---------------------------

Réf: 002ac077273

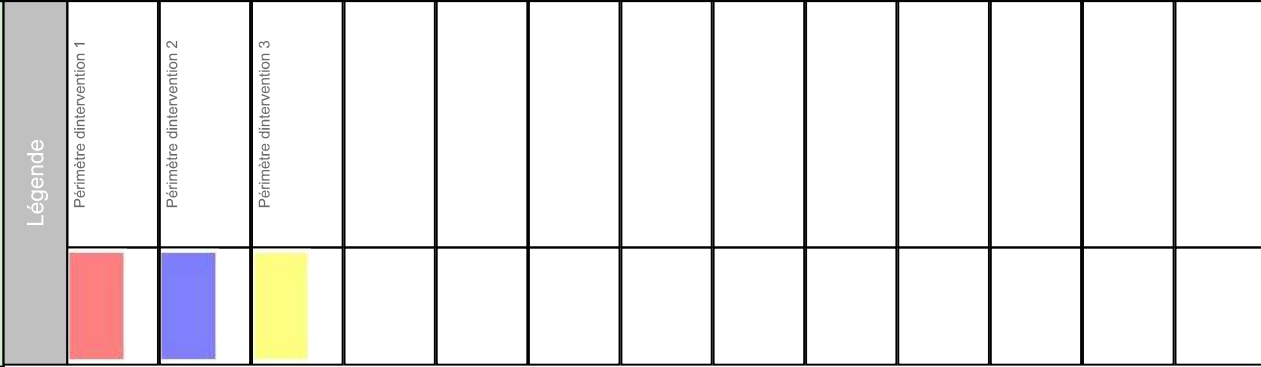

Technicien intervenant
MOLE-MIVELLE Jessica

Référence:  
002ac077273

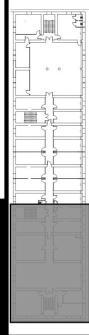

**AC ENVIRONNEMENT**  
DIAGNOSTICS IMMOBILIERS

PAGE 1655 / 169

1ER - PÉRIMÈTRE D'INTERVENTION 1 - VOLUMES ET ÉLÉMENTS CONTENANT DU PLOMB

Référence: 002ac077273	
Légende	
<div></div>	Volume et élément contenant du plomb
 <p>Plan de situation</p>	
Technicien intervenant	
MOLE-MIVELLE Jessica	



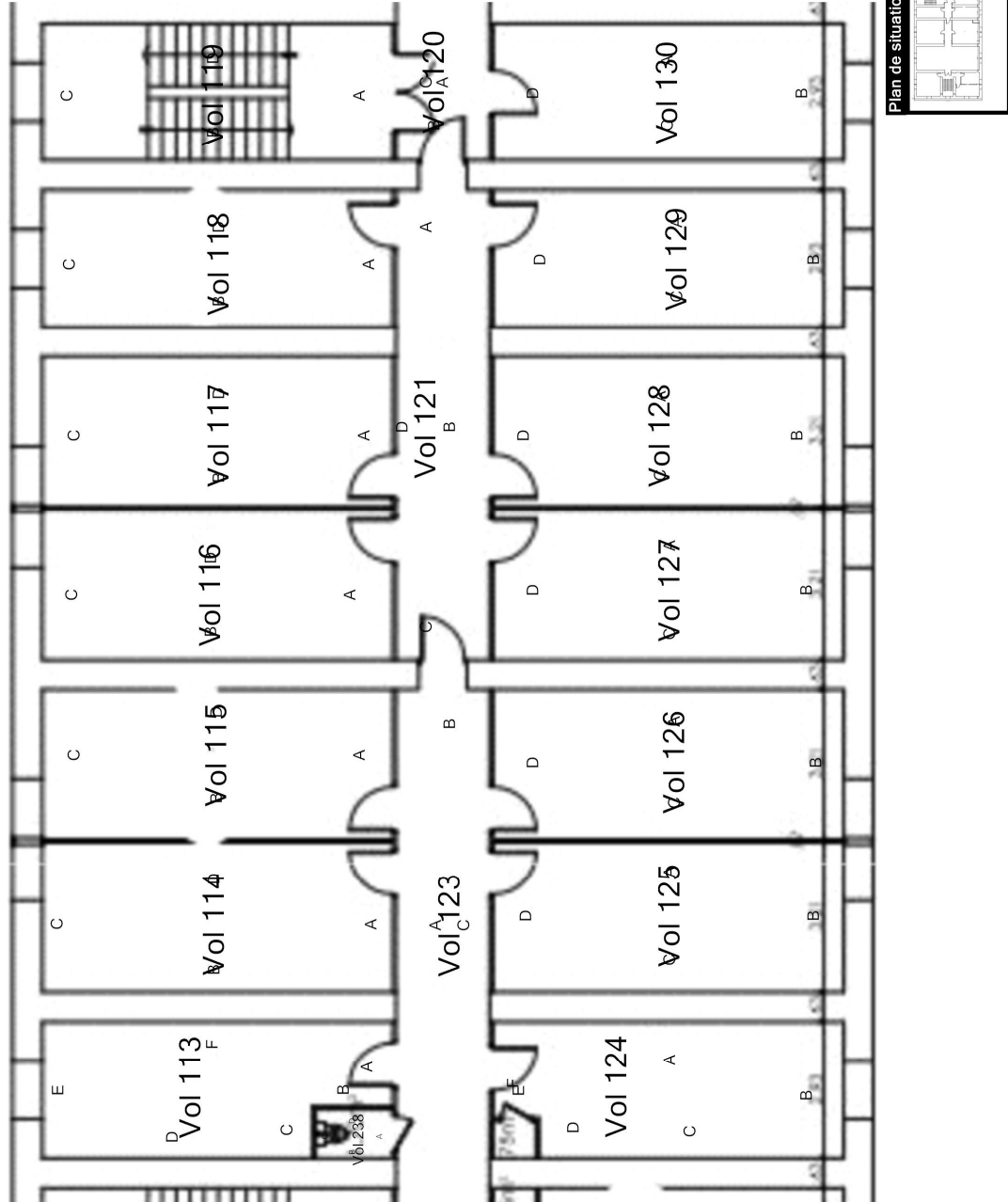

1ER - PÉRIMÈTRE D'INTERVENTION 2 - COTATION VOLUME

1ER - PÉRIMÈTRE D'INTERVENTION 2 - COTATION VOLUME					
Référence: 002ac077273			<div></div>		
Légende					
			Technicien intervenant		
			MOLE-MIVELLE Jessica		

## 1ER - PÉRIMÈTRE D'INTERVENTION 2 - VOLUMES ET ÉLÉMENTS CONTENANT DU PLOMB

Référence:  
002ac077273

Volume et élément contenant du plomb

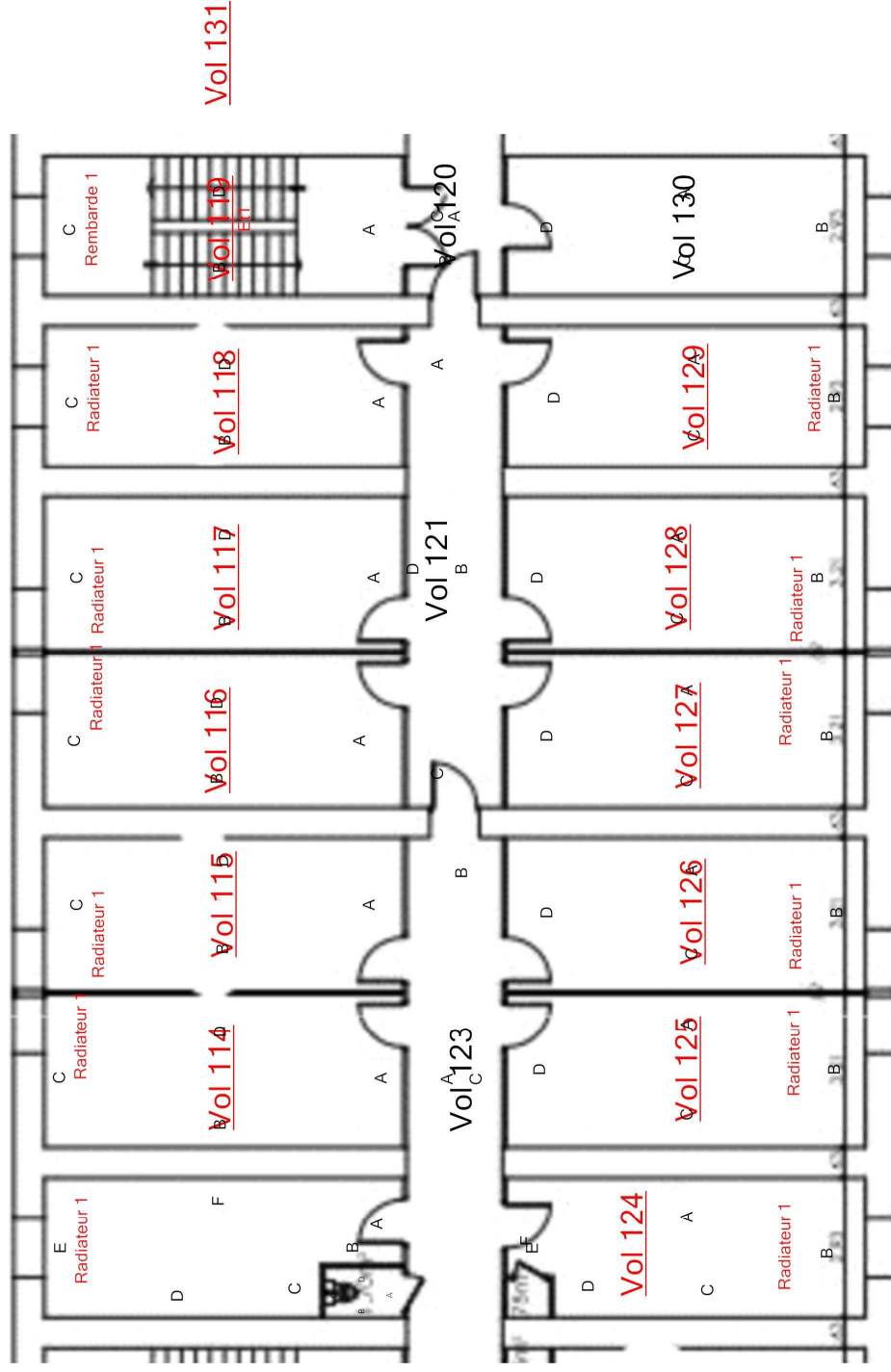

## Plan de situation



AC ENVIRONNEMENT  
DIAGNOSTICS IMMOBILIERES

**Adresse du bien**  
22 Avenue Garibaldi  
21000 DIJON

Désignation  
Bâtiment 8

Date intervention
16/02/2021

Technicien intervenant

Référence:  
002ac077273

The floor plan shows a building with 13 rooms, each labeled with a volume number and a redacted name. The rooms are arranged in a central corridor system. The volumes are: Vol 124, Vol 125, Vol 126, Vol 127, Vol 128, Vol 129, Vol 130, Vol 131, Vol 132, Vol 133, Vol 134, Vol 135, and Vol 136. The plan includes various architectural details like walls, doors, and furniture. A small inset map in the top right corner shows the building's location within a larger urban context.

Adresse du bien	Désignation	Date intervention
22 Avenue Garibaldi 21000 DIJON	Bâtiment 8	16/02/2021

1ER - PÉRIMÈTRE D'INTERVENTION 3 - COTATION VOLUME

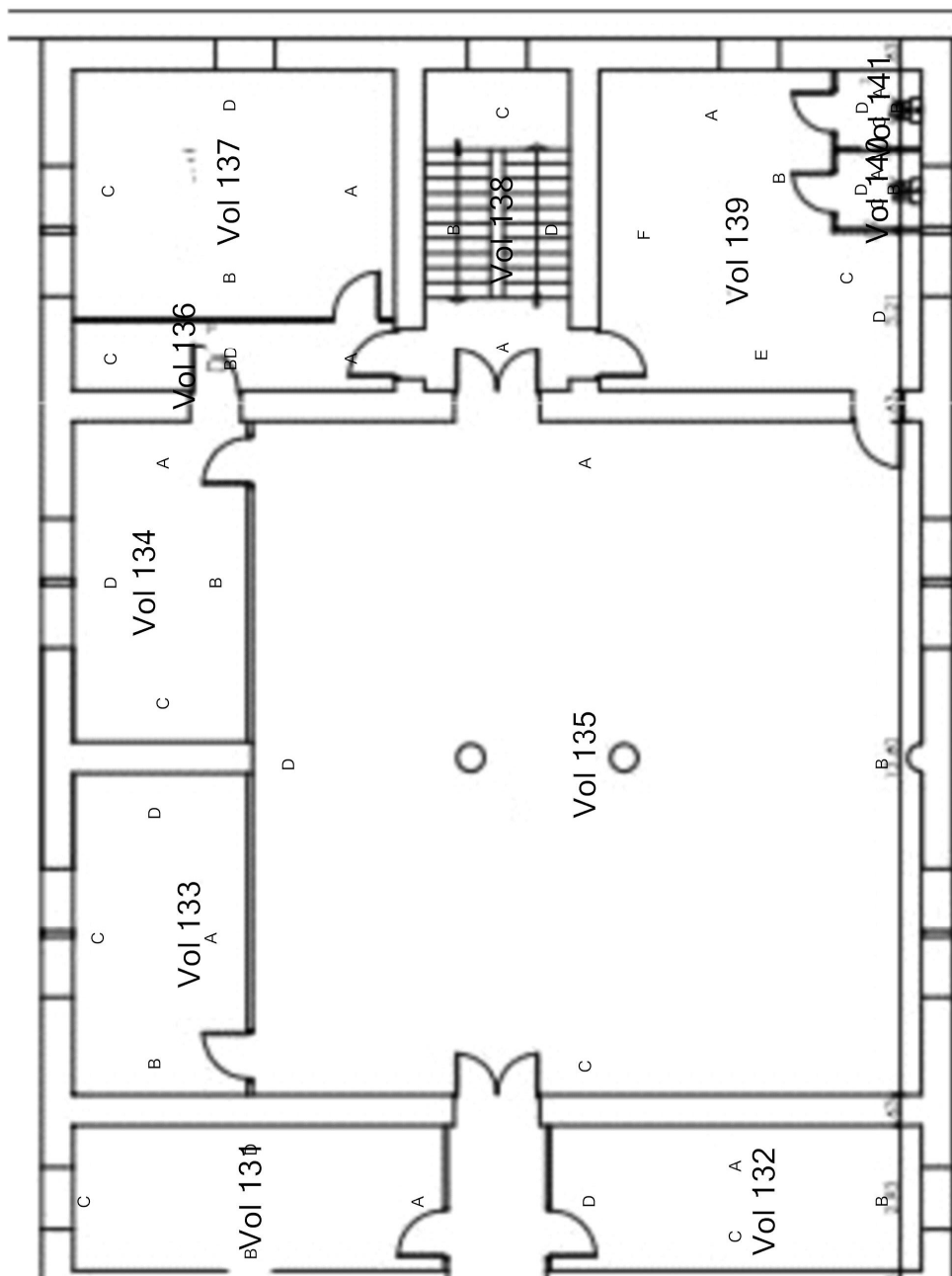
1ER - PÉRIMÈTRE D'INTERVENTION 3 - COTATION VOLUME				Référence: 002ac077273	
		Légende			
AC ENVIRONNEMENT DIAGNOSTICS IMMOBILIERS		Adresse du bien 22 Avenue Garibaldi 21000 DIJON		Date intervention 16/02/2021	
		Désignation Bâtiment 8		Technicien intervenant MOLE-MIVELLE Jessica	

1ER - PÉRIMÈTRE D'INTERVENTION 3 - VOLUMES ET ÉLÉMENTS CONTENANT DU PLOMB

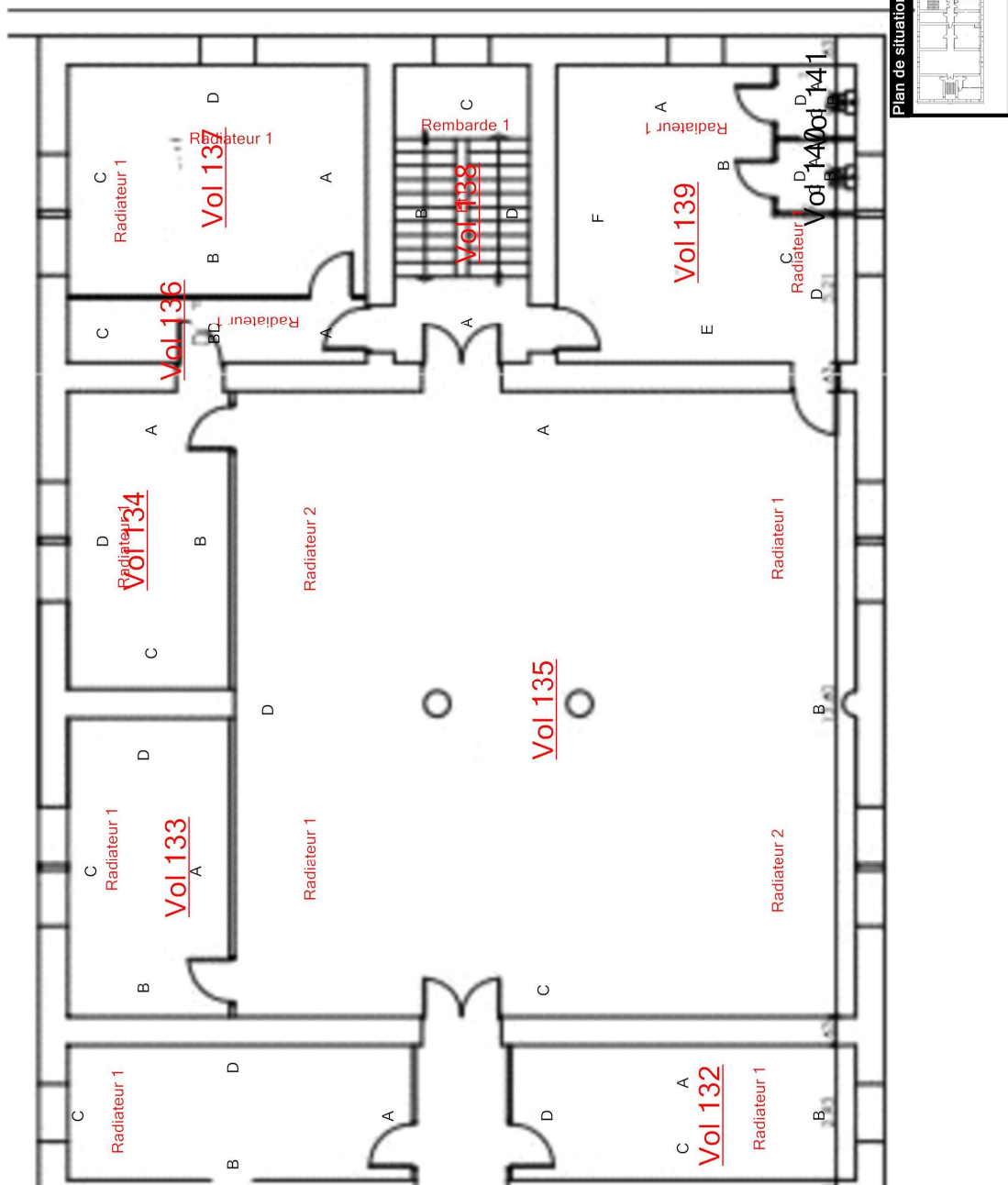
1ER - PÉRIMÈTRE D'INTERVENTION 3 - VOLUMES ET ÉLÉMENTS CONTENANT DU PLOMB					
Référence: 002ac077273				Technicien intervenant	
Légende				Date intervention	
Volume et élément contenant du plomb				Bâtiment 8	
				16/02/2021	
AC ENVIRONNEMENT DIAGNOSTICS IMMOBILIERS		Adresse du bien 22 Avenue Garibaldi 21000 DIJON		MOLE-MIVELLE Jessica	



Référence:  
002ac077273

1

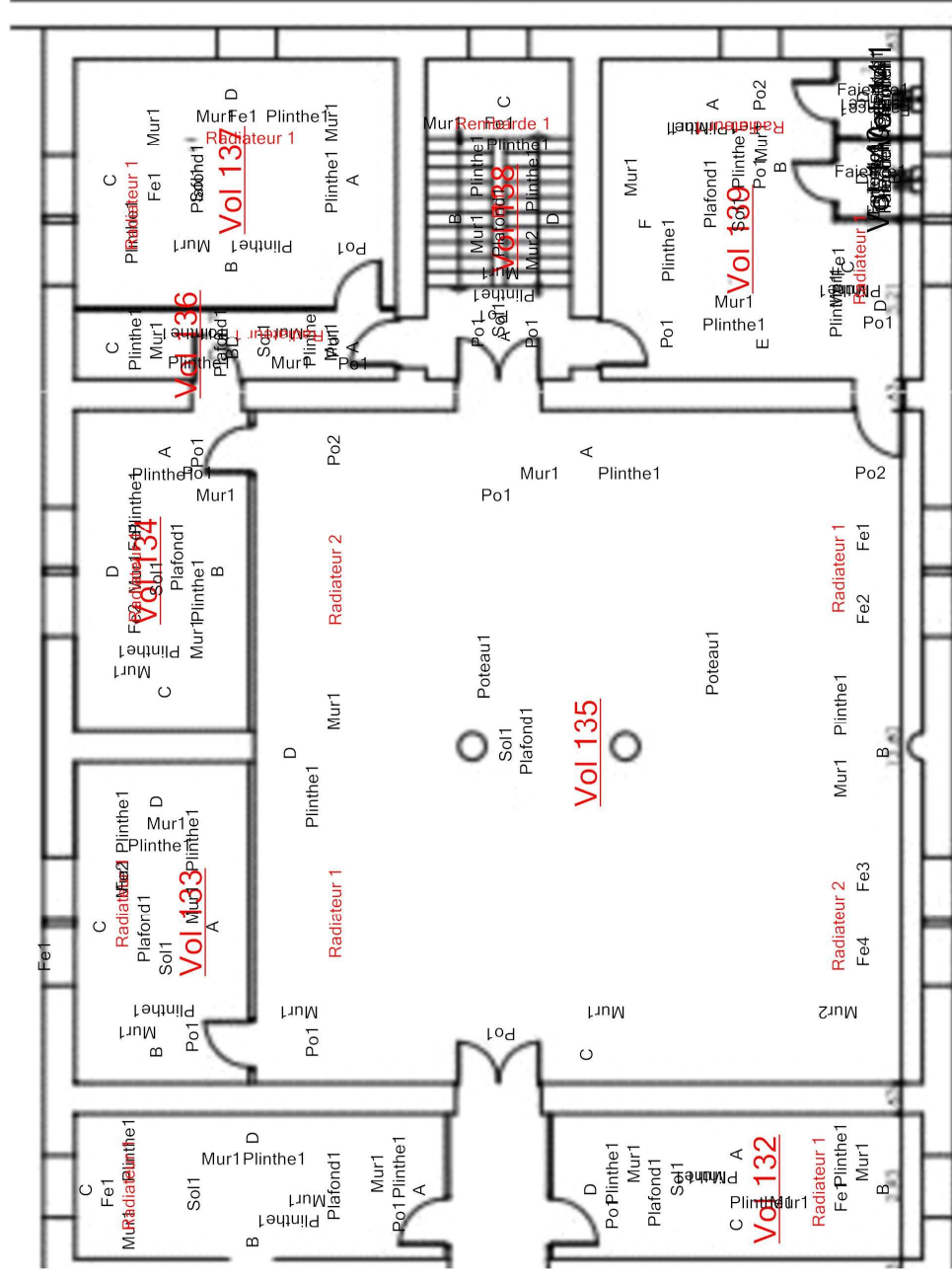

 <b>AC ENVIRONNEMENT</b> <small>DIAGNOSTICS IMMOBILIERS</small>	Adresse du bien	Désignation	Date intervention	Technicien intervenant
	22 Avenue Garibaldi 21000 DIJON	Bâtiment 8	16/02/2021	MOLE-MIVELLE Jessica

2EME - PLAN DE REPÉRAGE - COTATION VOLUME	Référence: 002ac077273
---	---------------------------

2EME - PLAN DE REPÉRAGE - COTATION VOLUME	Référence: 002ac077273
---	---------------------------

**Légende**

	Périmètre d'intervention 1	Périmètre d'intervention 2	Périmètre d'intervention 3											

The figure shows a detailed architectural floor plan of a building, likely a school or institutional structure, divided into three distinct intervention zones. The zones are color-coded: red for the left wing, blue for the central wing, and yellow for the right wing. The plan includes numerous rooms, corridors, and stairwells. The red zone (left) features a large central hall and several smaller rooms. The blue zone (middle) is a long, narrow wing with a central corridor and multiple rooms. The yellow zone (right) is a long, narrow wing with a central corridor and multiple rooms. The building's layout is symmetrical, with the central blue wing acting as a spine connecting the red and yellow wings. The plan also shows various service areas, including restrooms and storage rooms, distributed throughout the building.

 <b>AC ENVIRONNEMENT</b> <small>DIAGNOSTICS IMMOBILIERS</small>	Adresse du bien	Désignation	Date intervention	Technicien intervenant
	22 Avenue Garibaldi 21000 DIJON	Bâtiment 8	16/02/2021	MOLE-MIVELLE Jessica

2EME - PÉRIMÈTRE D'INTERVENTION 1 - COTATION VOLUME

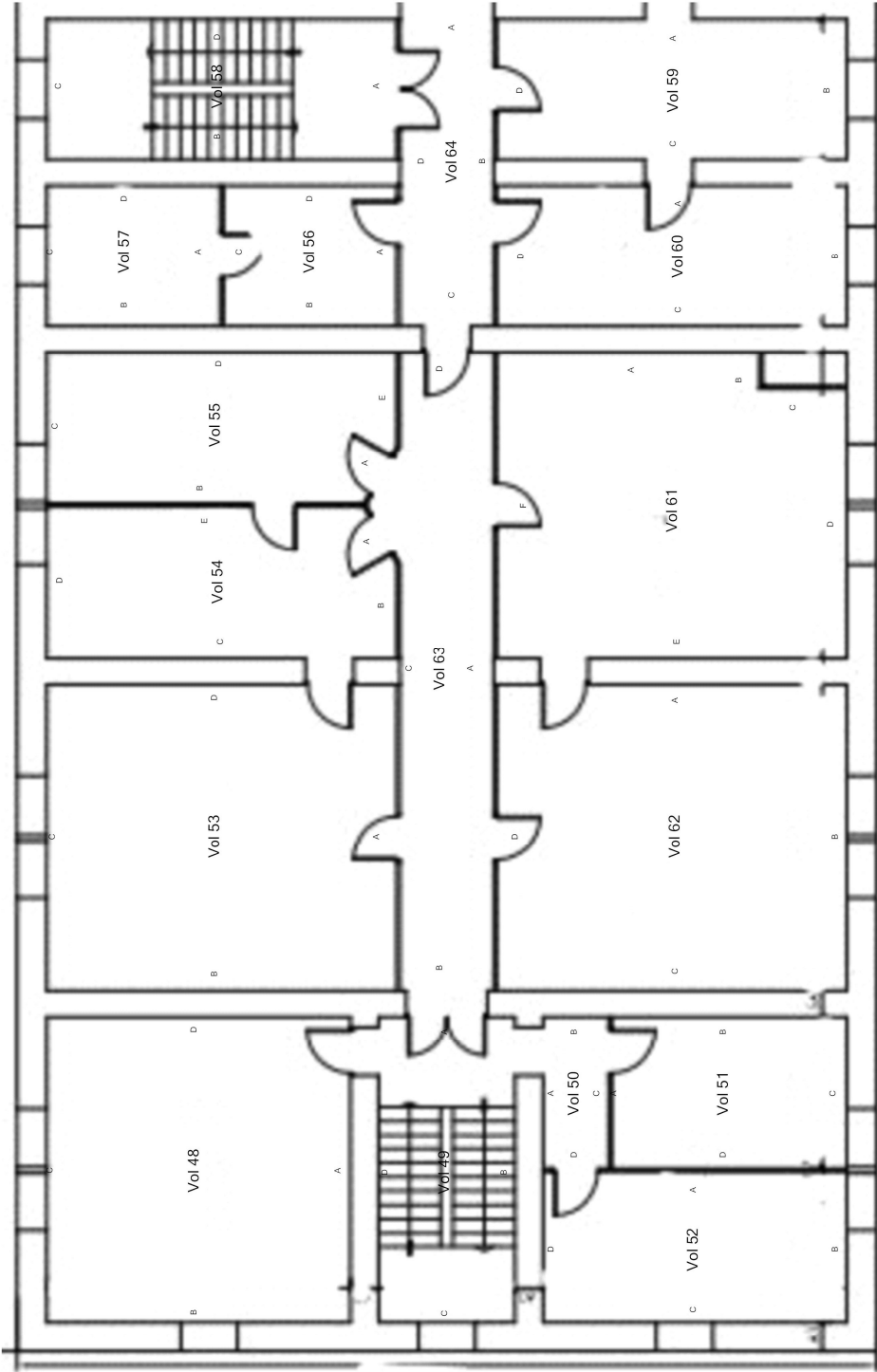
2EME - PÉRIMÈTRE D'INTERVENTION 1 - COTATION VOLUME							
Référence: 002ac077273		 <p>Plan de situation</p>		Date intervention		Technicien intervenant	
Légende				16/02/2021		MOLE-MIVELLE Jessica	

## 2EME - PÉRIMÈTRE D'INTERVENTION 1 - VOLUMES ET ÉLÉMENTS CONTENANT DU PLOMB

Référence:  
002ac077273

Volume et élément contenant du plomb

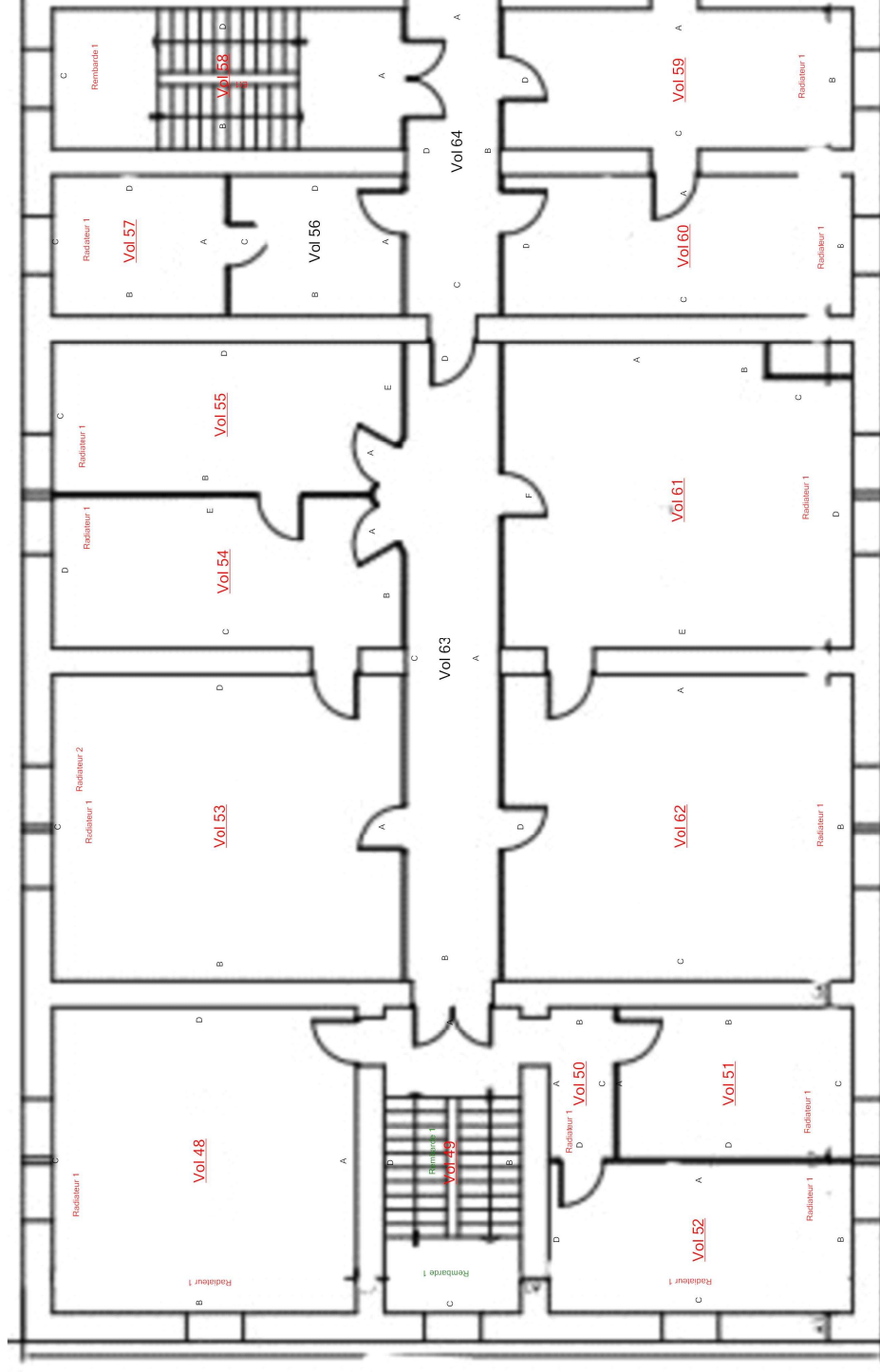

### Plan de situation

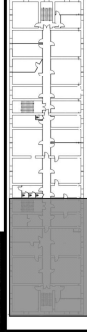

**AC ENVIRONNEMENT**  
DIAGNOSTICS IMMOBILIERS

**Adresse du bien**  
22 Avenue Garibaldi  
21000 DIJON

Bâtiment 8

Date intervention
16/02/2021

**Technicien intervenant**  
VELLE Jessica

## 2EME - PÉRIMÈTRE D'INTERVENTION 1 - ÉLÉMENTS AVEC ET SANS PLOMB

Référence:  
002ac077273

Volume et élément contenant du plomb

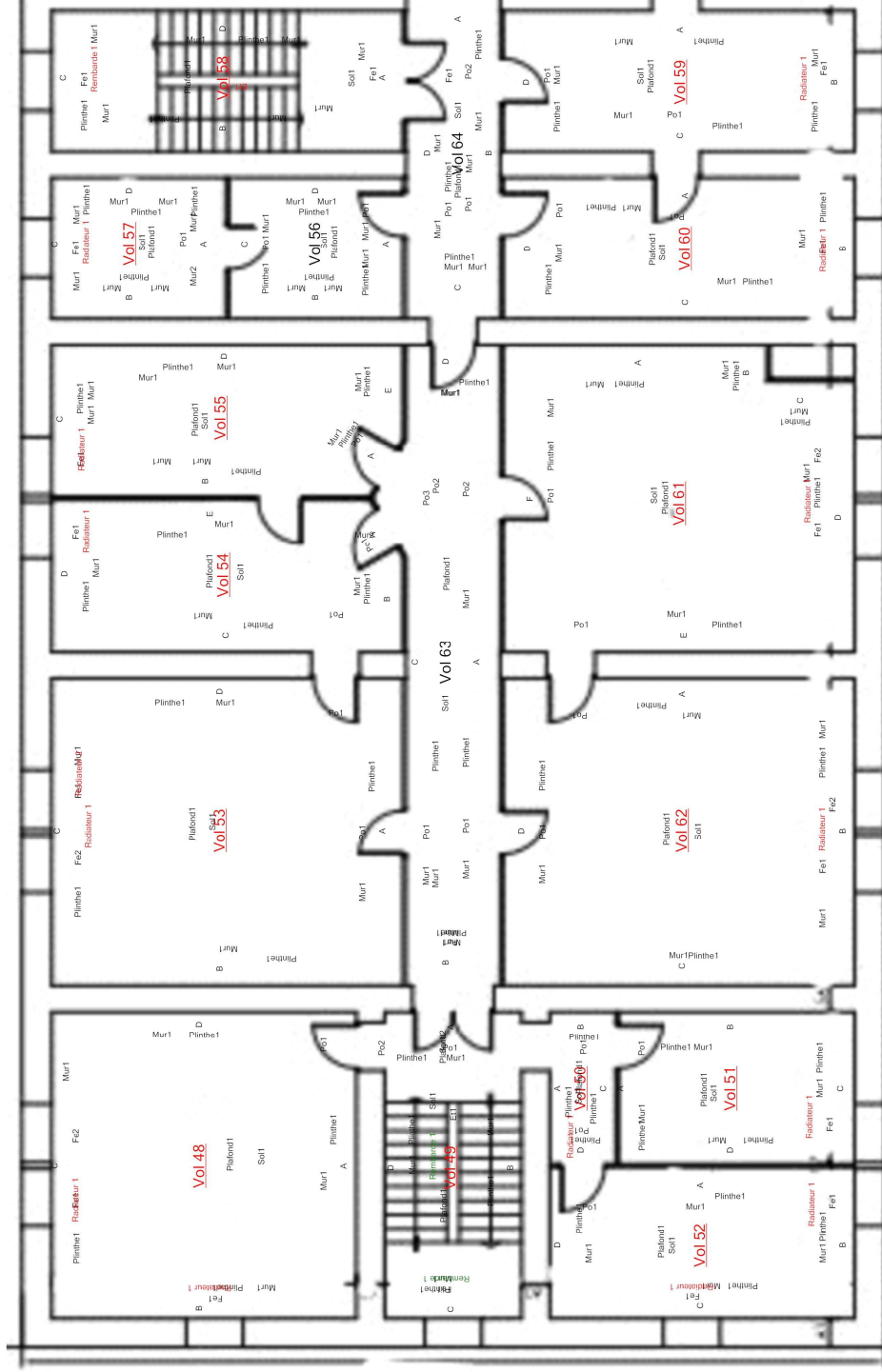

## Plan de situation

**AC ENVIRONNEMENT**  
DIAGNOSTICS IMMOBILIERS

**Adresse du bien**  
22 Avenue Garibaldi  
21000 DIJON

Désignation  
Bâtiment 8

Date intervention
16/02/2021

Technicien intervenant

MOLE-MIVELLE Jessica

2EME - PÉRIMÈTRE D'INTERVENTION 2 - COTATION VOLUME

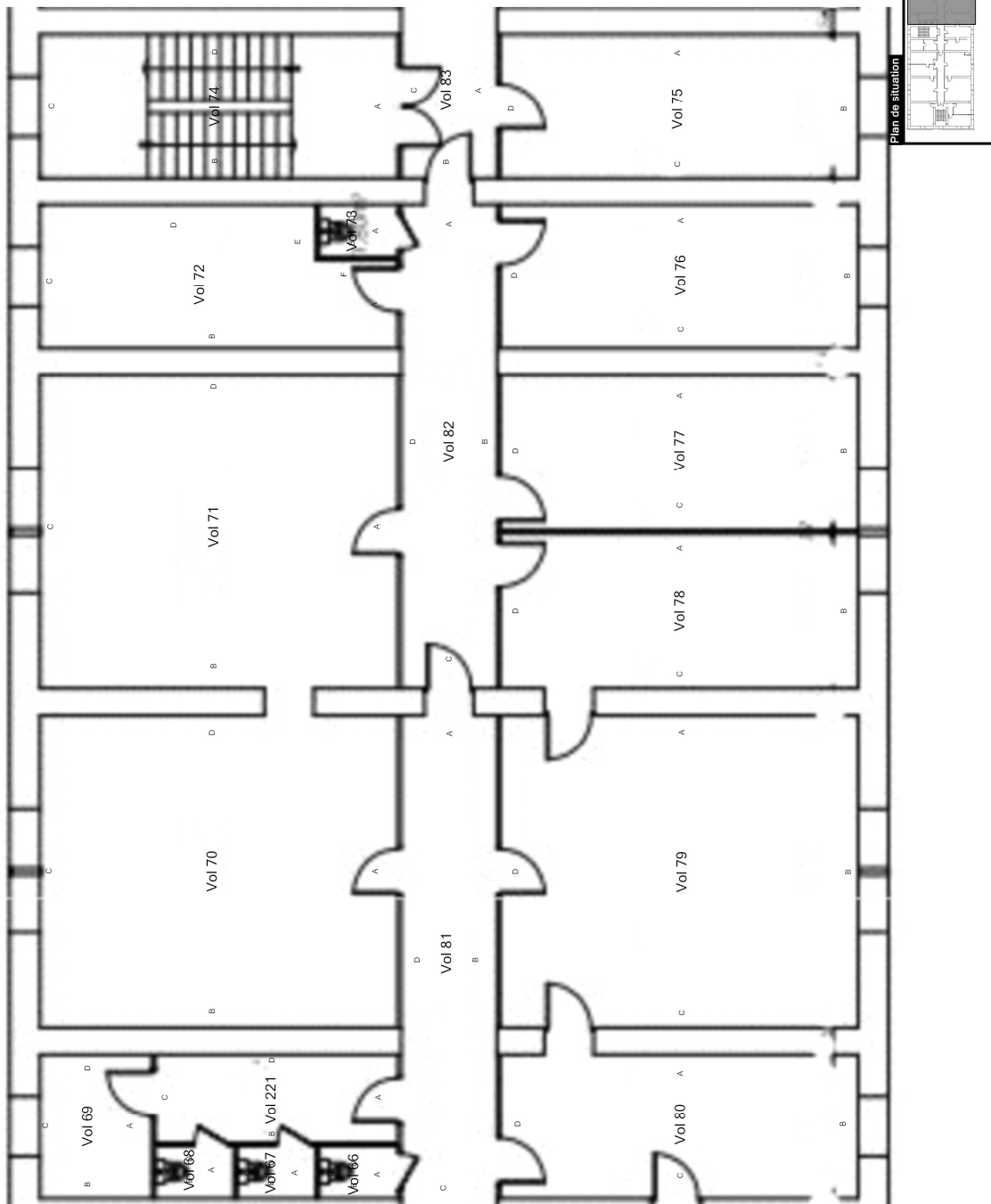
2EME - PÉRIMÈTRE D'INTERVENTION 2 - COTATION VOLUME				Date intervention		Technicien intervenant	
Référence: 002ac077273				16/02/2021		MOLE-MIVELLE Jessica	
Légende							

AC ENVIRONNEMENT DIAGNOSTICS IMMOBILIERS		Adresse du bien 22 Avenue Garibaldi 21000 DIJON		Désignation Bâtiment 8		Date intervention 16/02/2021		Technicien intervenant MOLE-MIVELLE Jessica	
AC Environnement, 64 Rue Clément Ader 42153 RIORGES, SIRET : 44135591400298 TVA Intracommunautaire : FR03441355914 APE : 7120B Assurée par : HDI Global SE 76208471-30015 Tel : 0800400100 Fax : 04 77 44 92 48									



## 2EME - PÉRIMÈTRE D'INTERVENTION 2 - VOLUMES ET ÉLÉMENTS CONTENANT DU PLOMB

Référence:  
002ac077273

[illegible]

2EME - PÉRIMÈTRE D'INTERVENTION 2 - ÉLÉMENTS AVEC ET SANS PLOMB

2EME - PÉRIMÈTRE D'INTERVENTION 2 - ÉLÉMENTS AVEC ET SANS PLOMB			
Référence: 002ac077273			
Légende			
Volume et élément contenant du plomb			





Adresse du bien  
22 Avenue Garibaldi  
21000 DIJON

Désignation  
Bâtiment 8

Date intervention  
16/02/2021

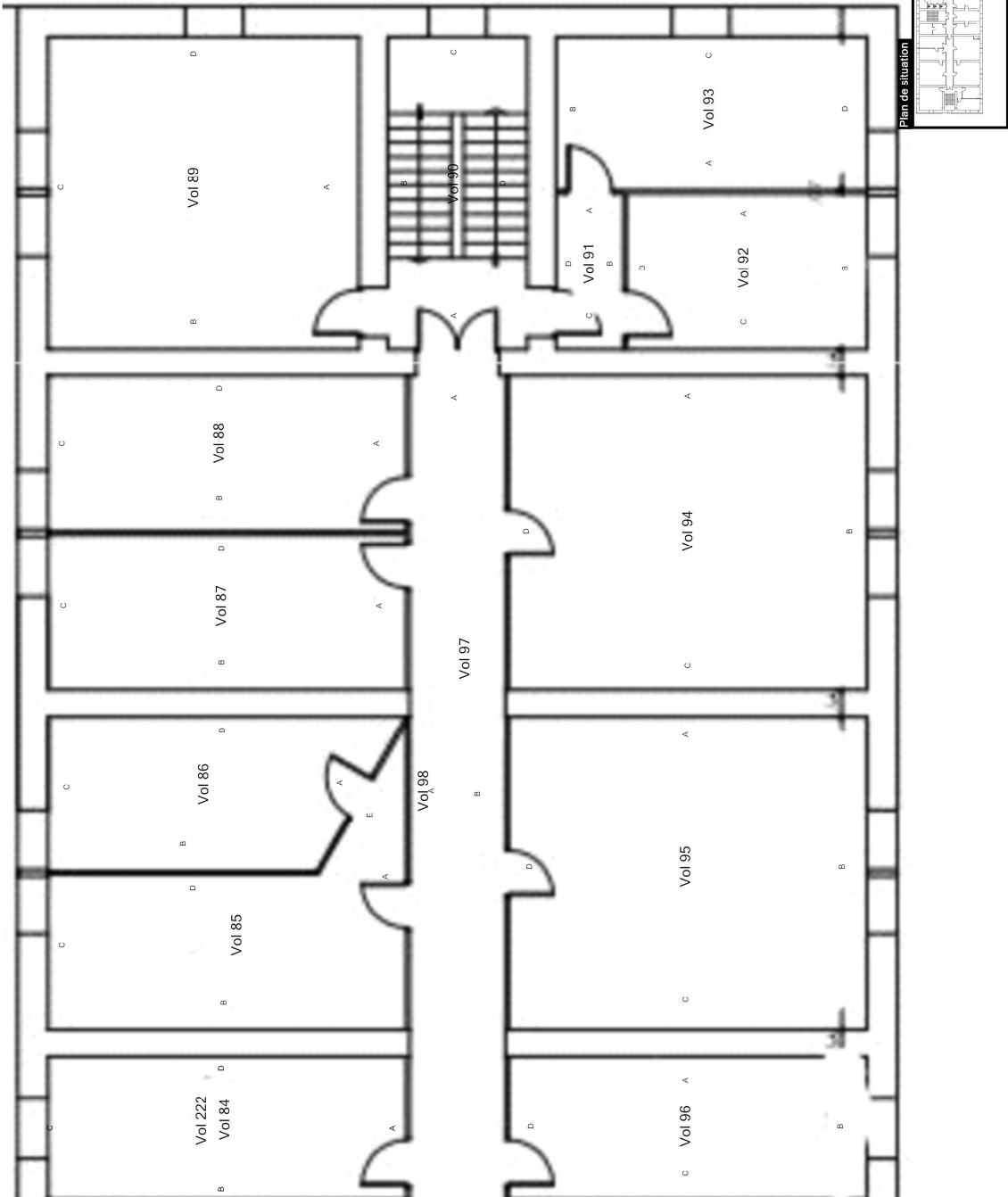
2EME - PÉRIMÈTRE D'INTERVENTION 3 - COTATION VOLUME

2EME - PÉRIMÈTRE D'INTERVENTION 3 - COTATION VOLUME		<div></div>	
Référence: 002ac077273			
Légende			
Technicien intervenant		Date intervention	16/02/2021
MOLE-MIVELLE Jessica		Désignation	Bâtiment 8
 AC ENVIRONNEMENT DIAGNOSTICS IMMOBILIERS		Adresse du bien	22 Avenue Garibaldi 21000 DIJON
		AC Environnement, 64 Rue Clément Ader 42153 RIORGES, SIRET : 44135591400298 TVA Intracommunautaire : FR03441355914 APE : 7120B Assurée par : HDI Global SE 76208471-30015 Tel : 0800400100 Fax : 04 77 44 92 48	

2EME - PÉRIMÈTRE D'INTERVENTION 3 - VOLUMES ET ÉLÉMENTS CONTENANT DU PLOMB

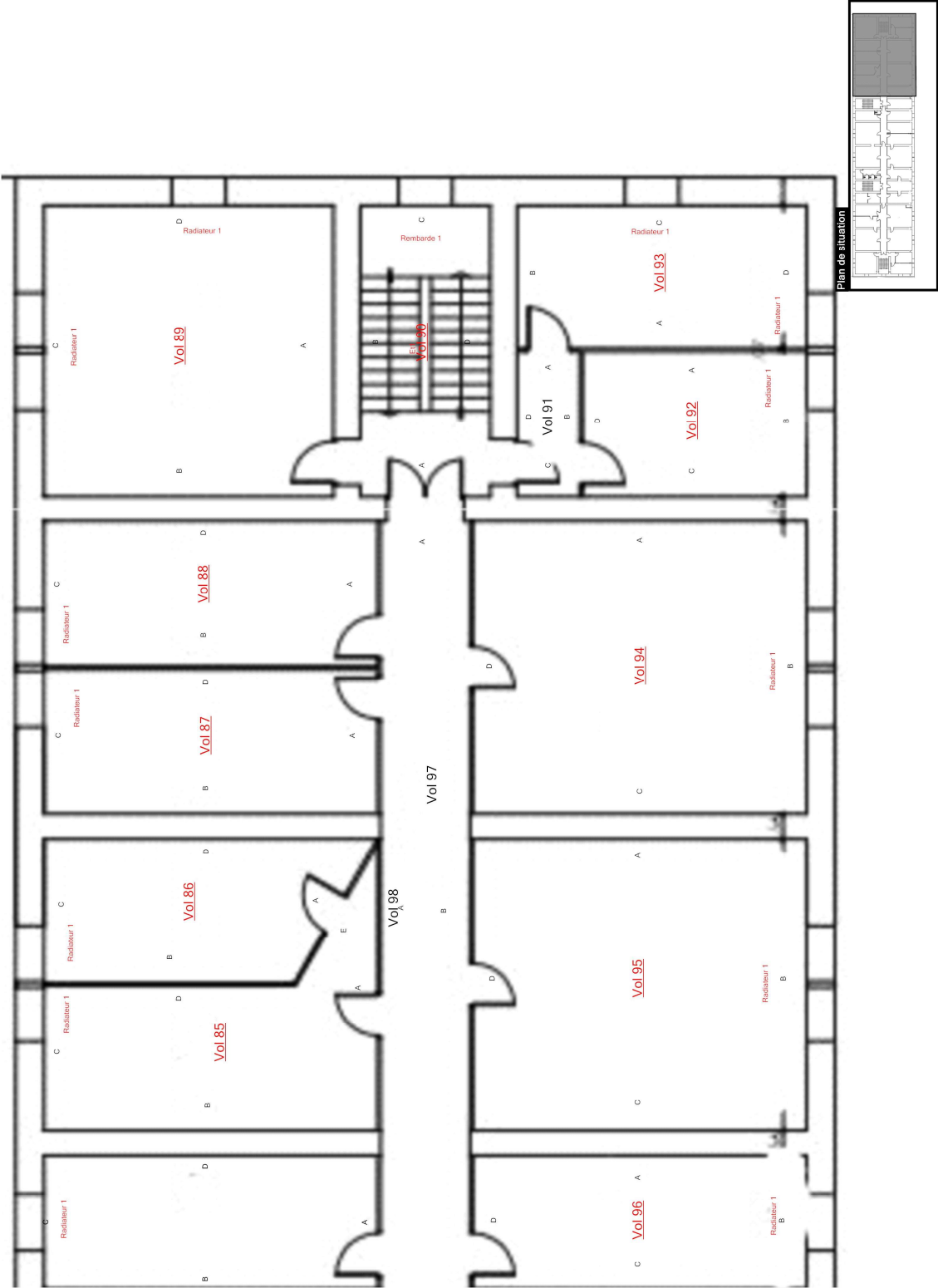
Référence: 002ac077273				Légende	
				Volume et élément contenant du plomb	
AC Environnement, 64 Rue Clément Ader 42153 RIORGES, SIRET : 4413559140298 TVA Intracommunautaire : FR03441355914 APE : 7120B Assurée par : HDI Global SE 76208471-30015 Tel : 0800400100 Fax : 04 77 44 92 48		AC ENVIRONNEMENT DIAGNOSTICS IMMOBILIERS		Adresse du bien 22 Avenue Garibaldi 21000 DIJON	
		Désignation Bâtiment 8		Date intervention 16/02/2021	
				Technicien intervenant MOLE-MIVELLE Jessica	

## 2EME - PÉRIMÈTRE D'INTERVENTION 3 - ÉLÉMENTS AVEC ET SANS PLOMB

Référence:  
002ac077273

Volume et élément contenant du plomb

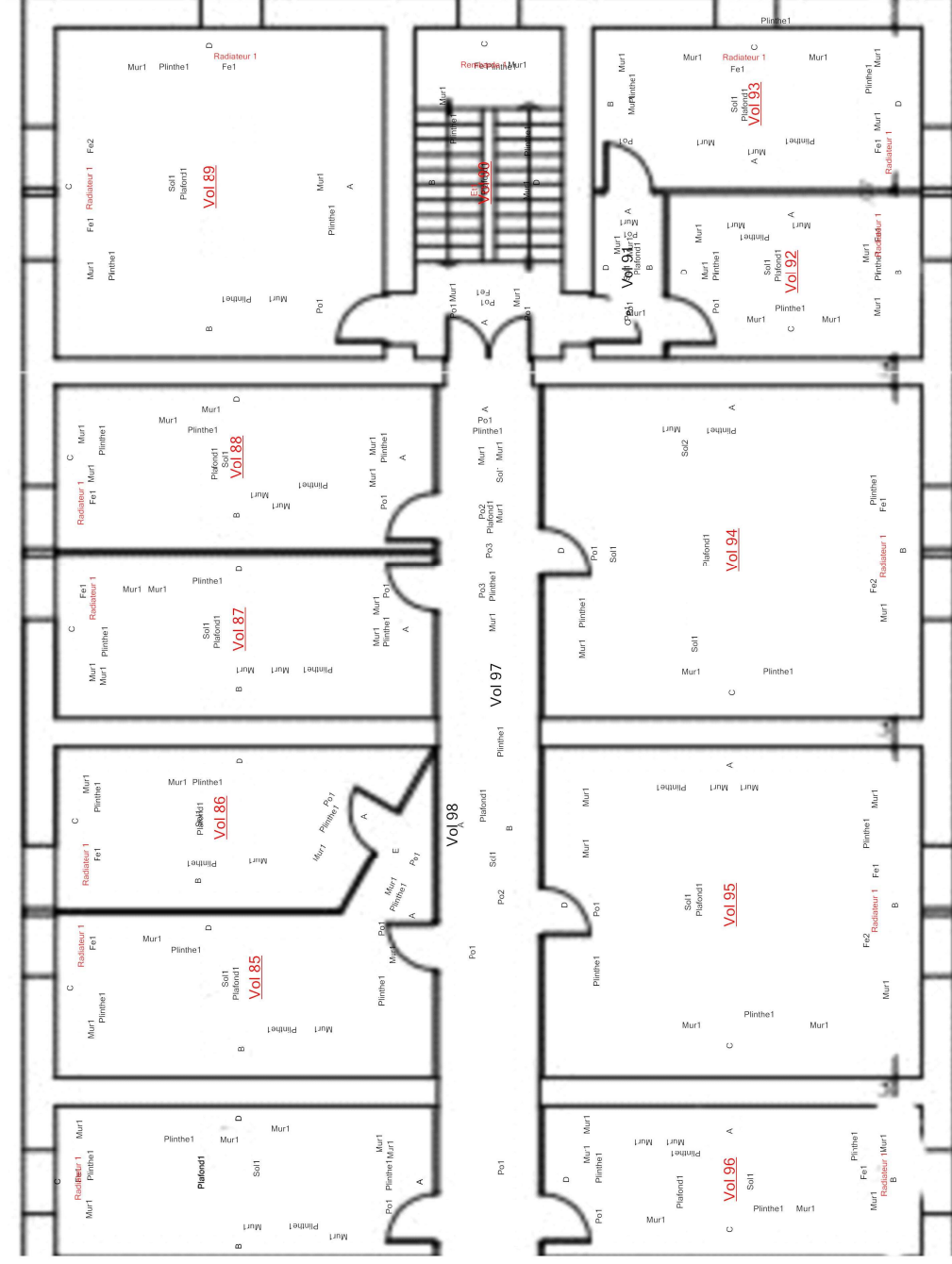

Plan de situation

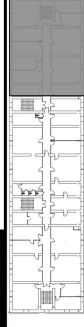

**AC ENVIRONNEMENT**  
DIAGNOSTICS IMMOBILIERS

**Adresse du bien**  
22 Avenue Garibaldi  
21000 DIJON

Désignation  
Bâtiment 8

Date intervention
16/02/2021

Technicien intervenant

MOLE-MIVELLE Jessica

3EME - PLAN DE REPÉRAGE - COTATION VOLUME	Référence: 002ac077273
---	---------------------------

3EME - PLAN DE REPÉRAGE - COTATION VOLUME	Référence: 002ac077273
---	---------------------------

The figure is a detailed architectural floor plan of a building, likely a school or institutional structure, showing a symmetrical layout with a central corridor. The plan is divided into three distinct intervention zones, each highlighted with a different color: red, blue, and yellow. The red zone covers the left wing, the blue zone covers the central wing, and the yellow zone covers the right wing. The plan includes various rooms, corridors, and a central staircase area. The layout is symmetrical, with a central corridor running vertically through the middle of the building. The red zone is on the left, the blue zone is in the center, and the yellow zone is on the right. The plan also shows a central staircase area and several smaller rooms and corridors. The overall layout is rectangular with a central vertical axis of symmetry.

 <b>AC ENVIRONNEMENT</b> <small>DIAGNOSTICS IMMOBILIERS</small>	Adresse du bien	Désignation	Date intervention	Technicien intervenant
	22 Avenue Garibaldi 21000 DIJON	Bâtiment 8	16/02/2021	MOLE-MIVELLE Jessica

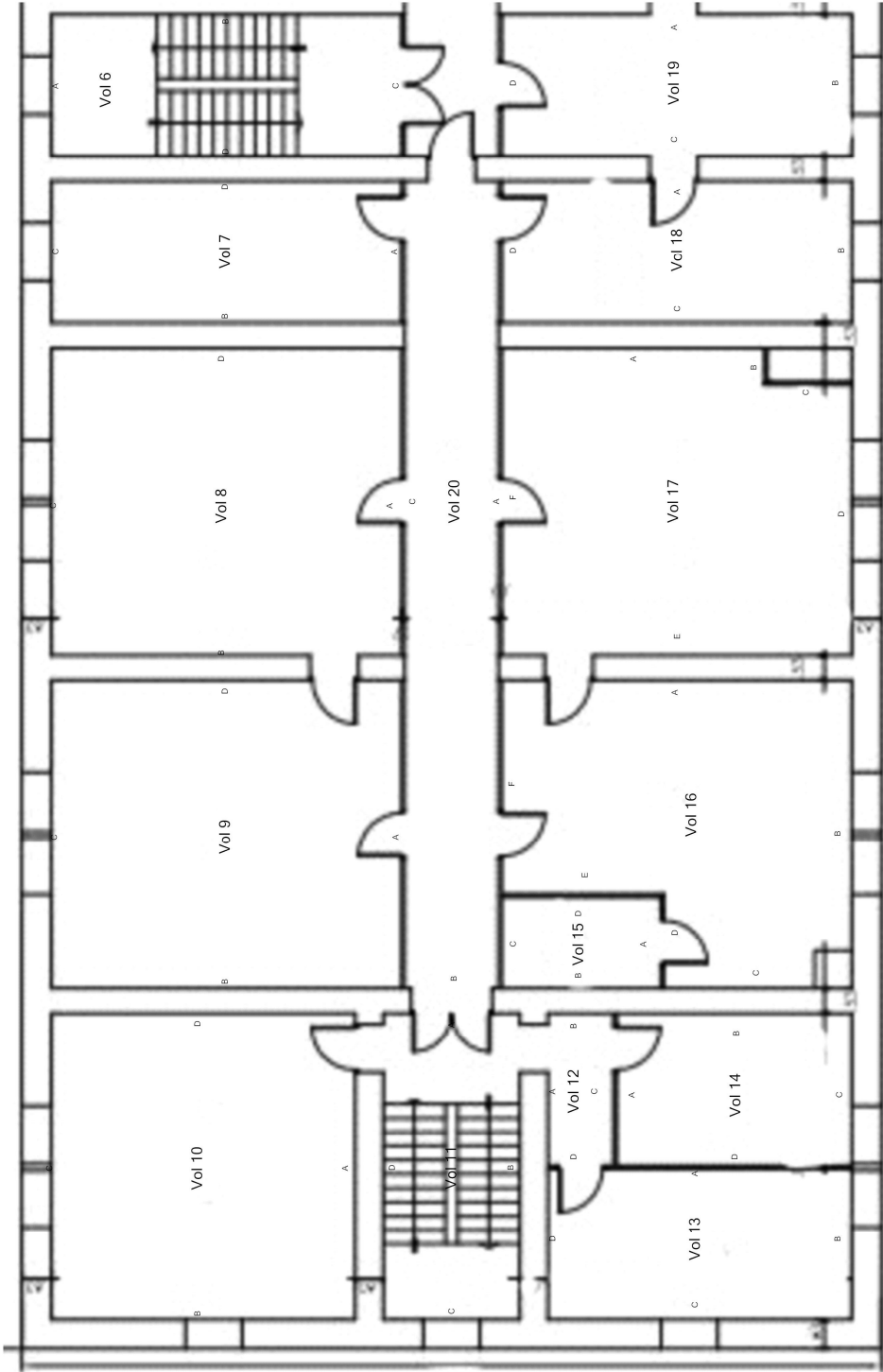

3EME - PÉRIMÈTRE D'INTERVENTION 1 - COTATION VOLUME

3EME - PÉRIMÈTRE D'INTERVENTION 1 - COTATION VOLUME		<div><div>Plan de situation</div></div>		Technicien intervenant	
Référence: 002ac077273				MOLE-MIVELLE Jessica	
Légende					
AC ENVIRONNEMENT DIAGNOSTICS IMMOBILIERS		Adresse du bien 22 Avenue Garibaldi 21000 DIJON		Date intervention 16/02/2021	
		Désignation Bâtiment 8		PAGE 16/15 / 169	

3EME - PÉRIMÈTRE D'INTERVENTION 1 - VOLUMES ET ÉLÉMENTS CONTENANT DU PLOMB

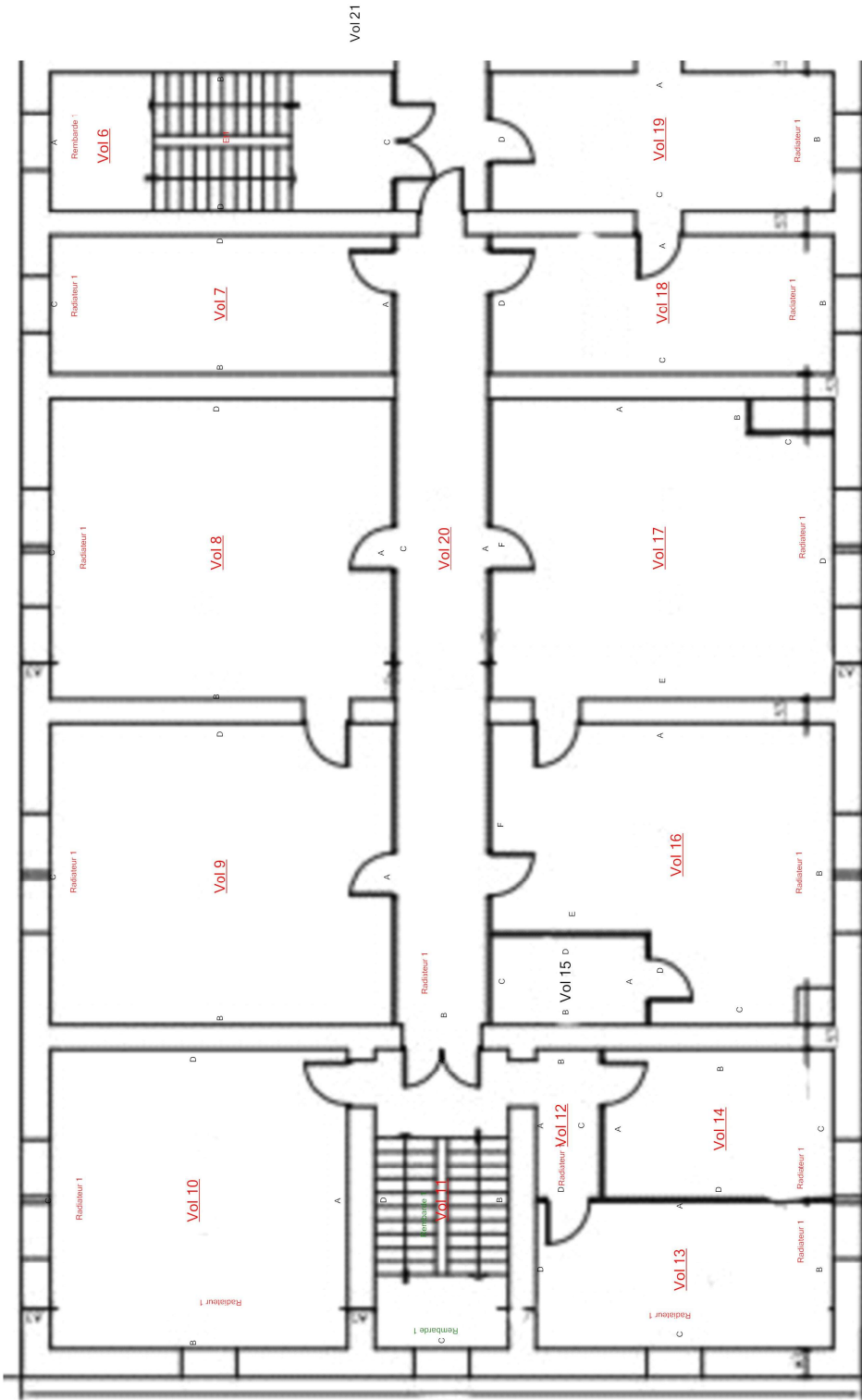
3EME - PÉRIMÈTRE D'INTERVENTION 1 - VOLUMES ET ÉLÉMENTS CONTENANT DU PLOMB												Référence: 002ac077273	
		Légende		Volume et élément contenant du plomb									
										Technicien intervenant		MOLE-MIVELLE Jessica	
										Date intervention		16/02/2021	
										Désignation		Bâtiment 8	
										Adresse du bien		22 Avenue Garbaldi 21000 DIJON	
										AC ENVIRONNEMENT DIAGNOSTICS IMMOBILIERS			



Adresse du bien  
22 Avenue Garibaldi  
21000 DIJON

Désignation  
Bâtiment 8

Date intervention  
16/02/2021

3EME - PÉRIMÈTRE D'INTERVENTION 1 - ÉLÉMENTS AVEC ET SANS PLOMB

Référence:  
002ac077273

Légende

Volume et élément contenant du plomb

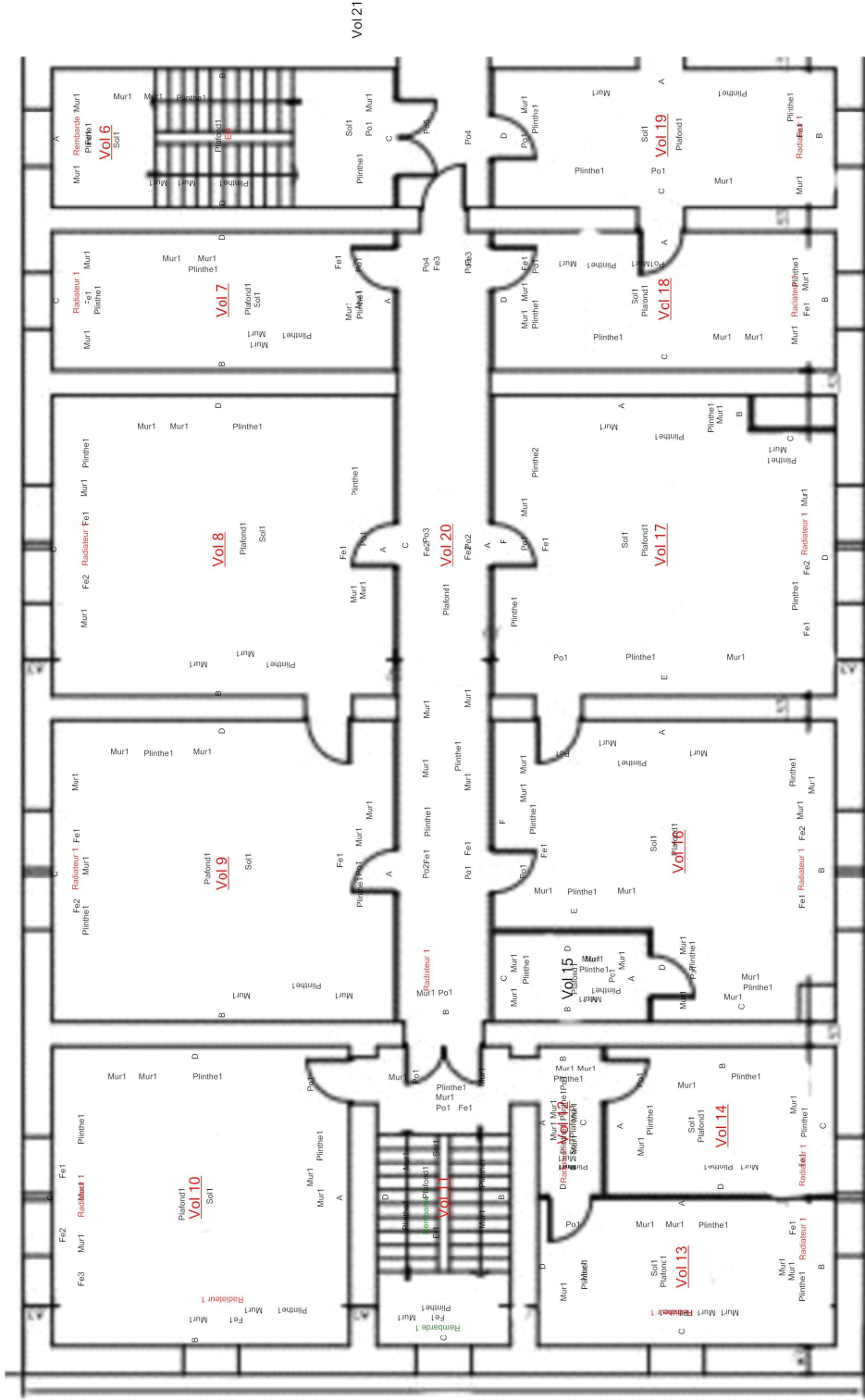

Plan de situation

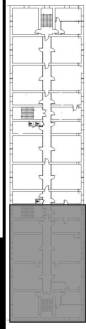

3EME - PÉRIMÈTRE D'INTERVENTION 2 - COTATION VOLUME	Référence: 002ac077273
---	---------------------------

## Légende

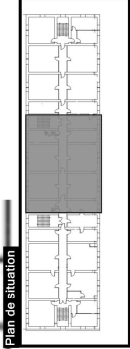

**AC ENVIRONNEMENT**  
DIAGNOSTICS IMMOBILIERS

Bâtiment 8

Date intervention
16/02/2021

Technicien intervenant

MOLE-MIVELLE Jessica

### 3EME - PÉRIMÈTRE D'INTERVENTION 2 - VOLUMES ET ÉLÉMENTS CONTENANT DU PLOMB

Référence:  
002ac077273

<div> <div> <div></div> <div>Légende</div> </div> <div> <div></div> <div>Volume et élément contenant du plomb</div> </div> </div>				Technicien intervenant		MOLE-MIVELLE Jessica	
		Date intervention		16/02/2021			
		Désignation		Bâtiment 8			
		Adresse du bien		22 Avenue Garibaldi 21000 DIJON			

### 3EME - PÉRIMÈTRE D'INTERVENTION 2 - ÉLÉMENTS AVEC ET SANS PLOMB

Référence:  
002ac077273

Volume et élément contenant du plomb

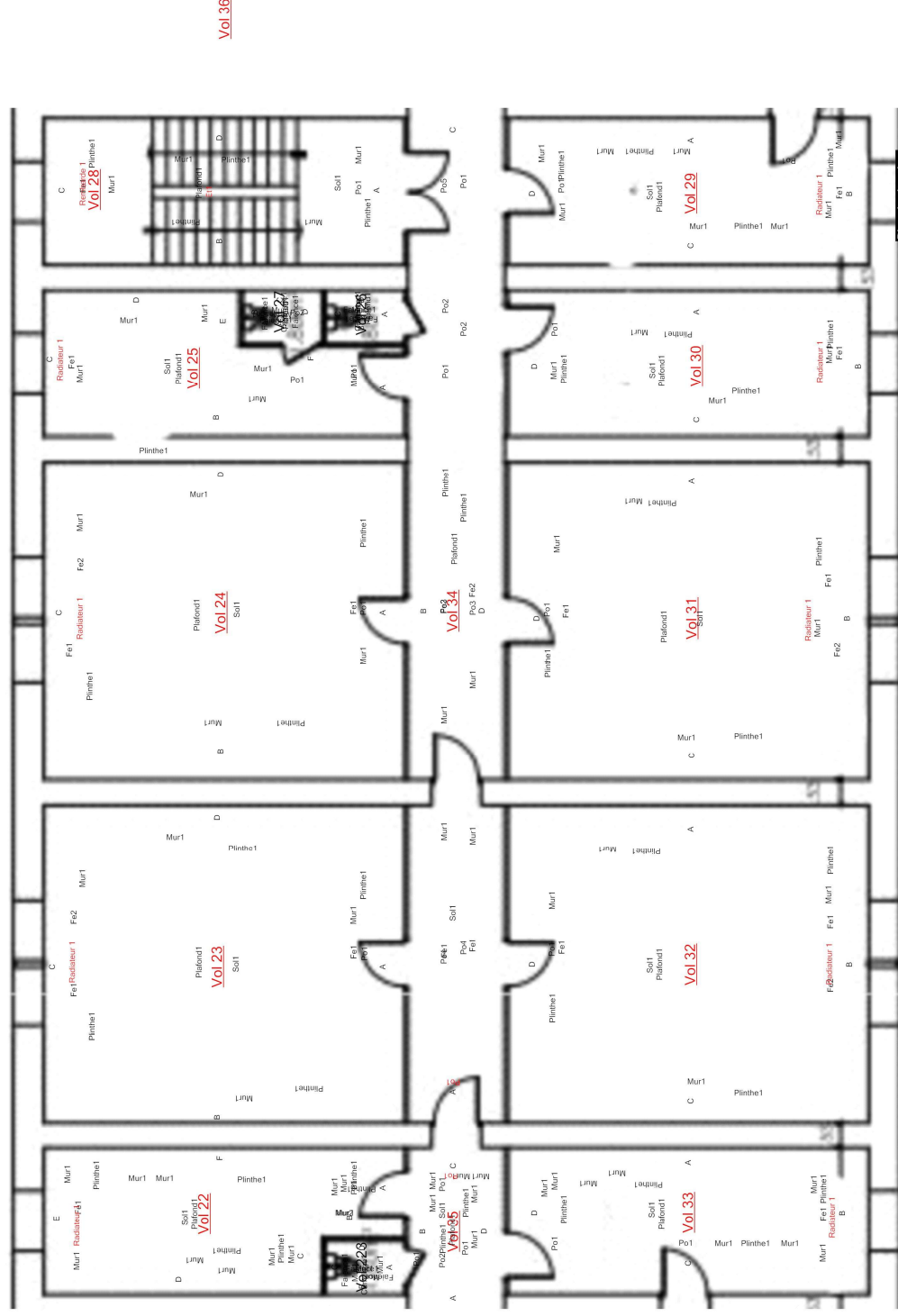

### Plan de situation

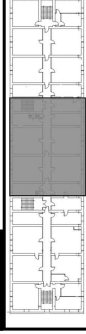

**AC ENVIRONNEMENT**  
DIAGNOSTICS IMMOBILIERS

**Adresse du bien**  
22 Avenue Garibaldi  
21000 DIJON

Désignation  
Bâtiment 8

Date intervention
16/02/2021

Technicien intervenant

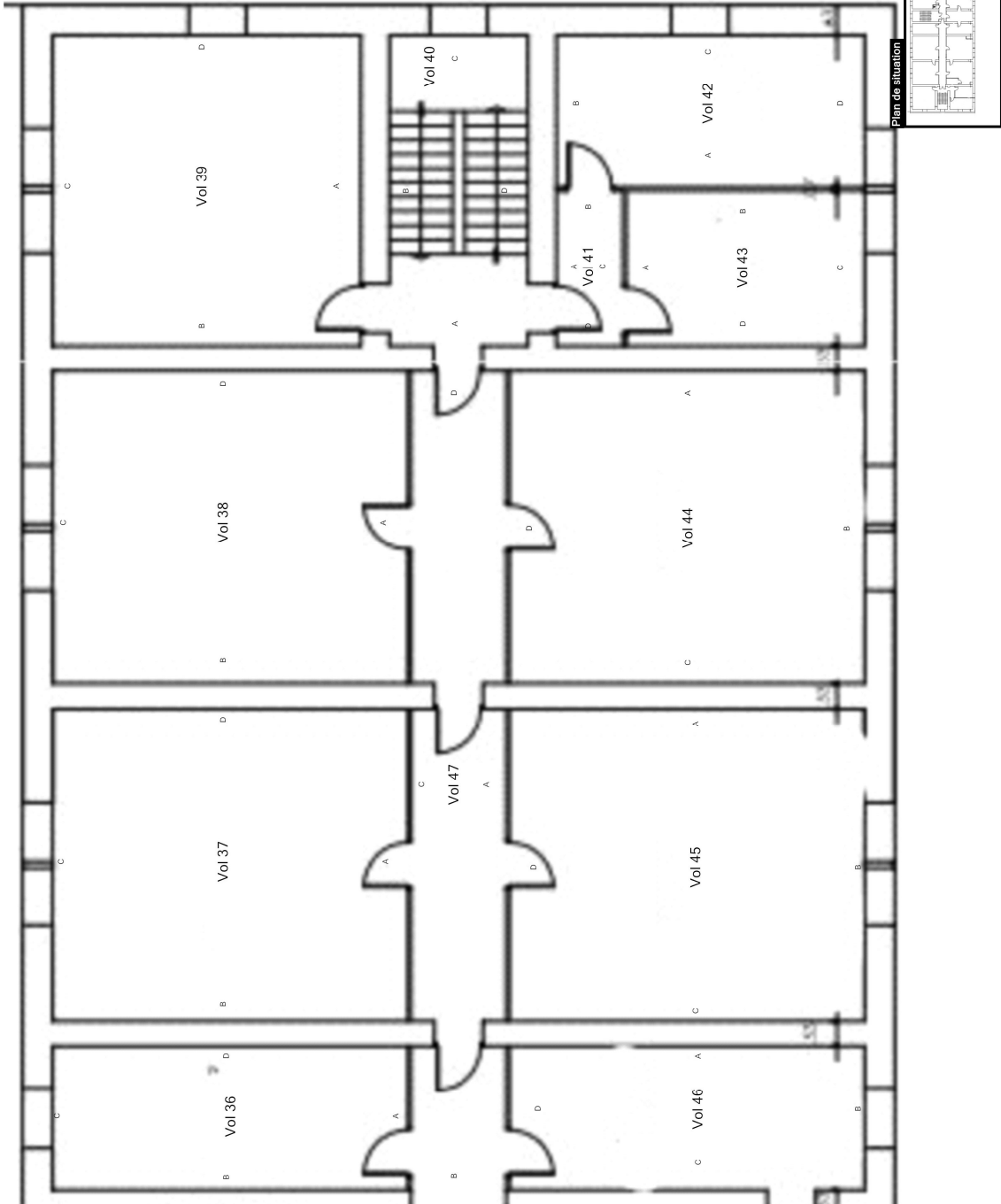

3EME - PÉRIMÈTRE D'INTERVENTION 3 - COTATION VOLUME

3EME - PÉRIMÈTRE D'INTERVENTION 3 - COTATION VOLUME			
Référence: 002ac077273			
Légende			
		Technicien intervenant	
		MOLE-MIVELLE Jessica	

3EME - PÉRIMÈTRE D'INTERVENTION 3 - VOLUMES ET ÉLÉMENTS CONTENANT DU PLOMB

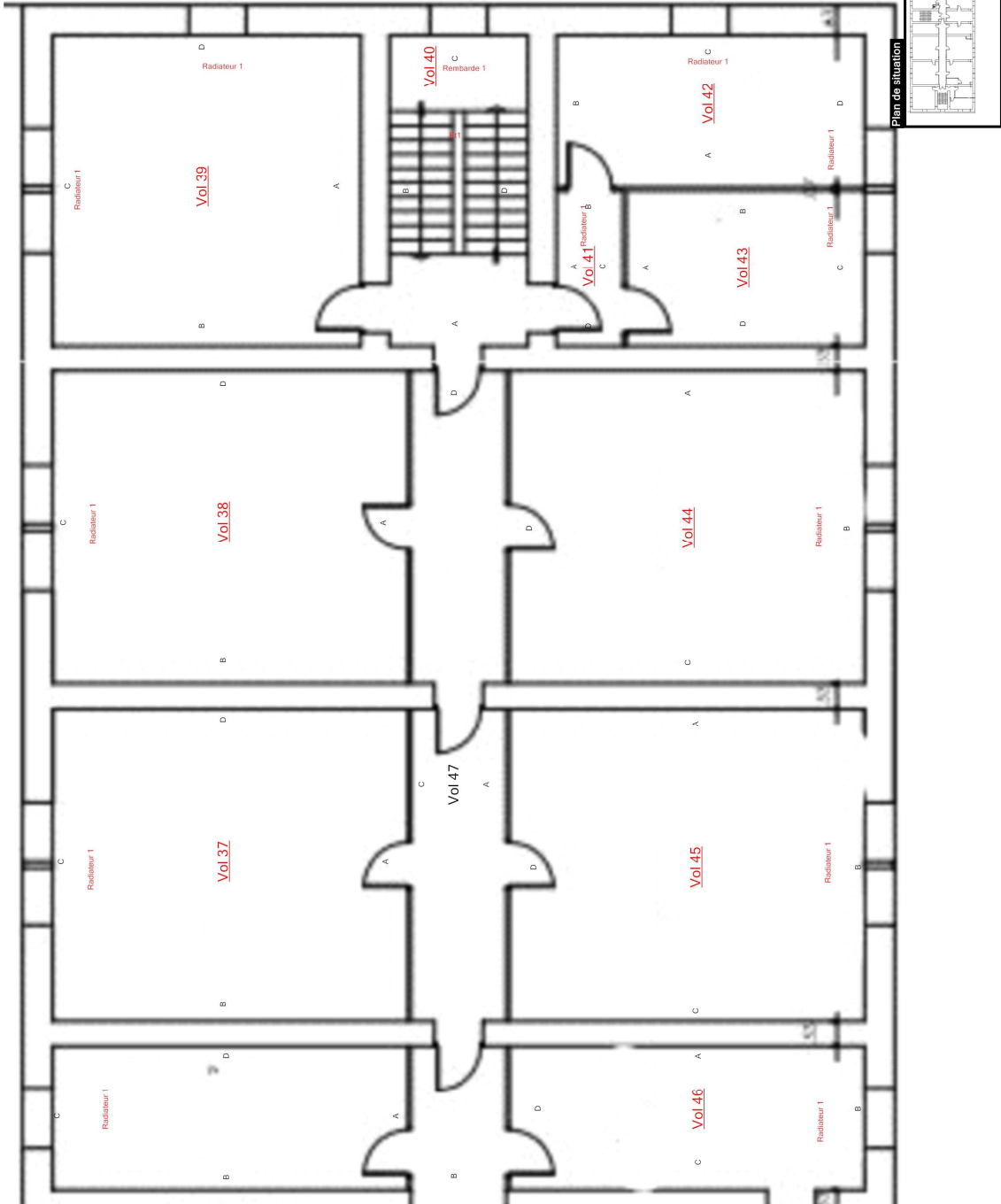
3EME - PÉRIMÈTRE D'INTERVENTION 3 - VOLUMES ET ÉLÉMENTS CONTENANT DU PLOMB			
Référence: 002ac077273			
Légende			
Volume et élément contenant du plomb			
		Date intervention	Technicien intervenant
		16/02/2021	MOLE-MIVELLE Jessica
		Désignation	
		Bâtiment 8	
		Adresse du bien	
		22 Avenue Garibaldi 21000 DIJON	
		AC ENVIRONNEMENT DIAGNOSTICS IMMOBILIERS	
		AC Environnement, 64 Rue Clément Ader 42153 RIORGES, SIRET : 44135591400298 TVA Intracommunautaire : FR03441355914 APE : 7120B Assurée par : HDI Global SE 76208471-30015 Tel : 0800400100 Fax : 04 77 44 92 48	

3EME - PÉRIMÈTRE D'INTERVENTION 3 - ÉLÉMENTS AVEC ET SANS PLOMB

3EME - PÉRIMÈTRE D'INTERVENTION 3 - ÉLÉMENTS AVEC ET SANS PLOMB					
Référence: 002ac077273		Légende		Technicien intervenant	
Volume et élément contenant du plomb				MOLE-MIVELLE Jessica	
				Date intervention 16/02/2021	
				Désignation Bâtiment 8	
				Adresse du bien 22 Avenue Garibaldi 21000 DIJON	
				AC ENVIRONNEMENT DIAGNOSTICS IMMOBILIERS	

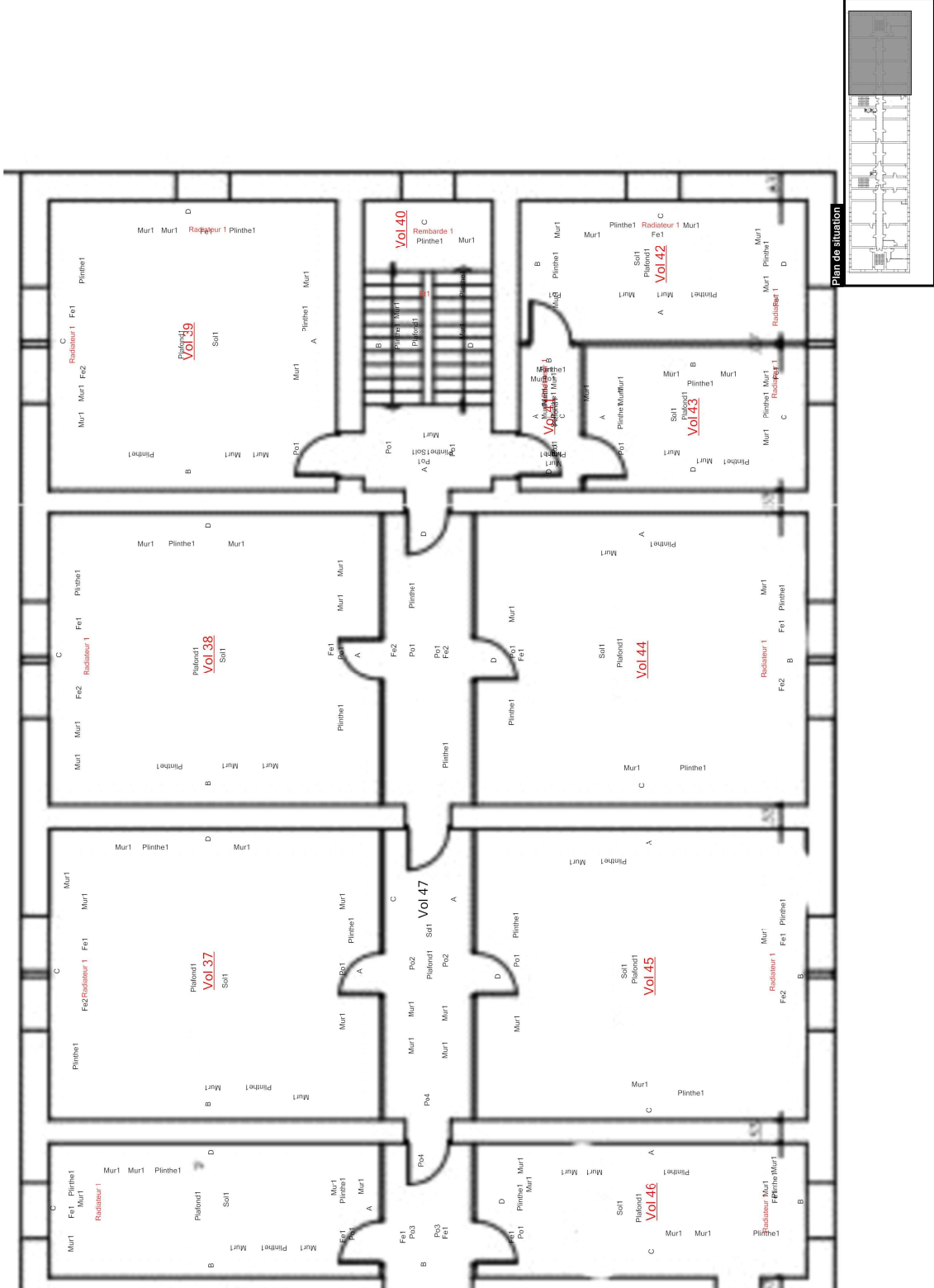
	
---	--



AC ENVIRONNEMENT  
DIAGNOSTICS IMMOBILIERS

Adresse du bien  
22 Avenue Garibaldi  
21000 DIJON

Désignation  
Bâtiment 8

Date intervention  
16/02/2021

COMBLES - PLAN DE REPÉRAGE - COTATION VOLUME

COMBLES - PLAN DE REPÉRAGE - COTATION VOLUME	
Référence: 002ac077273	
Légende	

COMBLES - PLAN DE REPÉRAGE - VOLUMES ET ÉLÉMENTS CONTENANT DU PLOMB

COMBLES - PLAN DE REPÉRAGE - VOLUMES ET ÉLÉMENTS CONTENANT DU PLOMB			
Référence: 002ac077273			
Légende			
	Volume et élément contenant du plomb		
</			

COMBLES - PLAN DE REPÉRAGE - ÉLÉMENTS AVEC ET SANS PLOMB

COMBLES - PLAN DE REPÉRAGE - ÉLÉMENTS AVEC ET SANS PLOMB																																																																																																																																																																																																																																																																																																																																																																																																																																																																																																																																																																																																																																																																																																																																																																																																																																																																																																																																																																																																																																																																																																																																																																																																																																																																																																																																																																																																																												</	
--	--	--	--	--	--	--	--	--	--	--	--	--	--	--	--	--	--	--	--	--	--	--	--	--	--	--	--	--	--	--	--	--	--	--	--	--	--	--	--	--	--	--	--	--	--	--	--	--	--	--	--	--	--	--	--	--	--	--	--	--	--	--	--	--	--	--	--	--	--	--	--	--	--	--	--	--	--	--	--	--	--	--	--	--	--	--	--	--	--	--	--	--	--	--	--	--	--	--	--	--	--	--	--	--	--	--	--	--	--	--	--	--	--	--	--	--	--	--	--	--	--	--	--	--	--	--	--	--	--	--	--	--	--	--	--	--	--	--	--	--	--	--	--	--	--	--	--	--	--	--	--	--	--	--	--	--	--	--	--	--	--	--	--	--	--	--	--	--	--	--	--	--	--	--	--	--	--	--	--	--	--	--	--	--	--	--	--	--	--	--	--	--	--	--	--	--	--	--	--	--	--	--	--	--	--	--	--	--	--	--	--	--	--	--	--	--	--	--	--	--	--	--	--	--	--	--	--	--	--	--	--	--	--	--	--	--	--	--	--	--	--	--	--	--	--	--	--	--	--	--	--	--	--	--	--	--	--	--	--	--	--	--	--	--	--	--	--	--	--	--	--	--	--	--	--	--	--	--	--	--	--	--	--	--	--	--	--	--	--	--	--	--	--	--	--	--	--	--	--	--	--	--	--	--	--	--	--	--	--	--	--	--	--	--	--	--	--	--	--	--	--	--	--	--	--	--	--	--	--	--	--	--	--	--	--	--	--	--	--	--	--	--	--	--	--	--	--	--	--	--	--	--	--	--	--	--	--	--	--	--	--	--	--	--	--	--	--	--	--	--	--	--	--	--	--	--	--	--	--	--	--	--	--	--	--	--	--	--	--	--	--	--	--	--	--	--	--	--	--	--	--	--	--	--	--	--	--	--	--	--	--	--	--	--	--	--	--	--	--	--	--	--	--	--	--	--	--	--	--	--	--	--	--	--	--	--	--	--	--	--	--	--	--	--	--	--	--	--	--	--	--	--	--	--	--	--	--	--	--	--	--	--	--	--	--	--	--	--	--	--	--	--	--	--	--	--	--	--	--	--	--	--	--	--	--	--	--	--	--	--	--	--	--	--	--	--	--	--	--	--	--	--	--	--	--	--	--	--	--	--	--	--	--	--	--	--	--	--	--	--	--	--	--	--	--	--	--	--	--	--	--	--	--	--	--	--	--	--	--	--	--	--	--	--	--	--	--	--	--	--	--	--	--	--	--	--	--	--	--	--	--	--	--	--	--	--	--	--	--	--	--	--	--	--	--	--	--	--	--	--	--	--	--	--	--	--	--	--	--	--	--	--	--	--	--	--	--	--	--	--	--	--	--	--	--	--	--	--	--	--	--	--	--	--	--	--	--	--	--	--	--	--	--	--	--	--	--	--	--	--	--	--	--	--	--	--	--	--	--	--	--	--	--	--	--	--	--	--	--	--	--	--	--	--	--	--	--	--	--	--	--	--	--	--	--	--	--	--	--	--	--	--	--	--	--	--	--	--	--	--	--	--	--	--	--	--	--	--	--	--	--	--	--	--	--	--	--	--	--	--	--	--	--	--	--	--	--	--	--	--	--	--	--	--	--	--	--	--	--	--	--	--	--	--	--	--	--	--	--	--	--	--	--	--	--	--	--	--	--	--	--	--	--	--	--	--	--	--	--	--	--	--	--	--	--	--	--	--	--	--	--	--	--	--	--	--	--	--	--	--	--	--	--	--	--	--	--	--	--	--	--	--	--	--	--	--	--	--	--	--	--	--	--	--	--	--	--	--	--	--	--	--	--	--	--	--	--	--	--	--	--	--	--	--	--	--	--	--	--	--	--	--	--	--	--	--	--	--	--	--	--	--	--	--	--	--	--	--	--	--	--	--	--	--	--	--	--	--	--	--	--	--	--	--	--	--	--	--	--	--	--	--	--	--	--	--	--	--	--	--	--	--	--	--	--	--	--	--	--	--	--	--	--	--	--	--	--	--	--	--	--	--	--	--	--	--	--	--	--	--	--	--	--	--	--	--	--	--	--	--	--	--	--	--	--	--	--	--	--	--	--	--	--	--	--	--	--	--	--	--	--	--	--	--	--	--	--	--	--	--	--	--	--	--	--	--	--	--	--	--	--	--	--	--	--	--	--	--	--	--	--	--	--	--	--	--	--	--	--	--	--	--	--	--	--	--	--	--	--	--	--	--	--	--	--	--	--	--	--	--	--	--	--	--	--	--	--	--	--	--	--	--	--	--	--	--	--	--	--	--	--	--	--	--	--	--	--	--	--	--	--	--	--	--	--	--	--	--	--	--	--	--	--	--	--	--	--	--	--	--	--	--	--	--	--	--	--	--	--	--	--	--	--	--	--	--	--	--	--	--	--	--	--	--	--	--	--	--	--	--	--	--	--	--	--	--	--	--	--	--	--	--	--	--	--	--	--	--	--	--	--	--	--	--	--	--	--	--	--	--	--	--	--	--	--	--	--	--	--	--	--	--	--	--	--	--	--	--	--	--	--	--	--	--	--	--	--	--	--	--	--	--	--	--	--	--	--	--	--	--	--	--	--	--	--	--	--	--	--	--	--	--	--	--	--	--	--	--	--	--	--	--	--	--	--	--	--	--	--	--	--	--	--	--	--	--	--	--	--	--	--	--	--	--	--	--	--	--	--	--	--	--	--	--	--	--	--	--	--	--	--	--	--	--	--	--	--	--	--	--	--	--	--	--	--	--	--	--	--	--	--	--	--	--	--	--	--	--	--	--	--	--	--	--	--	--	--	--	--	--	--	--	--	--	--	--	--	--	--	--	--	--	--	--	--	--	--	--	--	--	--	--	--	--	--	--	--	--	--	--	--	--	--	--	--	--	--	--	--	--	--	--	--	--	--	--	--	--	--	--	--	--	--	--	--	--	--	--	--	--	--	--	--	--	--	--	--	--	--	--	--	--	--	--	--	--	--	--	--	--	--	--	--	--	--	--	--	--	--	--	--	--	--	--	--	--	--	--	--	--	--	--	--	--	--	--	--	--	--	--	--	--	--	--	--	--	--	--	--	--	--	--	--	--	--	--	--	--	--	--	--	----	--



TOITURES FAÇADES - PLAN DE REPÉRAGE - COTATION VOLUME	Référence: 002ac077273
---	---------------------------

Référence:  
002ac077273

## Légende



	Volume non visité
---	-------------------



 <b>AC ENVIRONNEMENT</b> <small>DIAGNOSTICS IMMOBILIERS</small>	Adresse du bien	Désignation	Date intervention	Technicien intervenant
	22 Avenue Garibaldi 21000 DIJON	Bâtiment 8	16/02/2021	MOLE-MIVELLE Jessica

Désignation
Bâtiment 8

Technicien intervenant
MOLE-MIVELLE Jessica

AC Environnement, 64 Rue Clément Ader 42153 RIORGES, SIRET : 44135591400298 TVA Intracommunautaire : FR03441355914 APE : 7120B Assurée par : HDI Global SE 76208471-30015 Tel : 0800400100 Fax : 04 77 44 92 48

## TOITURES FAÇADES - PLAN DE REPÉRAGE - VOLUMES ET ÉLÉMENTS CONTENANT DU PLOMB

Référence:  
002ac077273

[illegible]

## TOITURES FAÇADES - PLAN DE REPÉRAGE - ÉLÉMENTS AVEC ET SANS PLOMB

Référence:  
002ac077273

[illegible]



## ANNEXE: DOCUMENTS

Assurance 01/03

Assurance 02/03

Tour Opus 12 - Défense 9  
77 Esplanade du Général de Gaulle  
92014 PARIS LA DEFENSE CEDEX  
T +33 (0) 1 44 05 56 50  
F +33 (0) 1 44 05 56 56



### ATTESTATION D'ASSURANCE RESPONSABILITE CIVILE PROFESSIONNELLE

Nous soussignés HDI Global SE, Tour Opus 12 - La Défense 9 - 77 Esplanade du Général de Gaulle - 92014 PARIS LA DEFENSE CEDEX, agissant au nom et pour le compte de HDI GLOBAL SPECIALTY SE, Société européenne au capital de 121 600 000 EUR dont le siège est à Roderbruchstraße 26, 30655 Hannover - Allemagne - Registre de commerce de Hannover sous le numéro HRB 211924, Entreprise soumise au contrôle de Bundesanstalt für Finanzdienstleistungsaufsicht (BaFin), Grauhofendorfer Str. 106, 53117 Bonn, opérant en France en vertu de la Libre Prestation de Services, attestons que la société suivante :

**VENTURA**  
**64 RUE CLEMENT ADER**  
**42153 RIORGES - FRANCE**

est titulaire auprès de notre Compagnie d'une police d'assurance **RESPONSABILITE CIVILE PROFESSIONNELLE** n° **76208471-30015** couvrant également toutes ses filiales dont :

- **SYNAPPS ;**
- **AC ENVIRONNEMENT ;**
- **AC AGENCEMENT ;**
- **ALIM ENVIRONNEMENT ;**
- **ATLANTE DEVELOPEMENT ;**
- **AC RESEAU.**

Les activités garanties sont notamment les suivantes :

- Dossier Technique Amiante (DTA) et Dossier Amiante Parties Privatives (DAPP) ;
- Tous repérages des matériaux et produits contenant de l'amiante (Code de la santé publique et Code du travail), y compris avant travaux ou démolition ;
- Examen visuel après travaux de retrait d'amiante ;
- Recherche d'amiante dans l'air ;
- Caractérisation des émissifs biliméaux : recherche d'amiante et des hydrocarbures aromatiques polycycliques (HAP) ;
- Assistance à la maîtrise d'ouvrage pour le traitement des sujets liés à l'amiante ;
- Etat du bâtiment relatif à la présence de termites ;
- Diagnostic légionelle ;
- Etat parasitaire ;
- Diagnostic du risque d'intoxication au plomb dans les peintures (DRIPP) ;
- Constat de risque d'exposition au plomb (CREP) ;
- Recherche de plomb avant travaux/démolition ;
- Diagnostic plomb et/ou recherche de plomb après travaux ;
- Diagnostic de performance énergétique ;
- Diagnostic des déchets issus de la démolition/réhabilitation des bâtiments et Diagnostic « ressources » ;
- Carottage de voiries et réseaux routiers ;
- Diagnostic électrique – télétravail ;
- Information sur la présence d'un risque de mûrerie ;
- Mesurage de la superficie privative de lots de copropriété (loi "Carrez") ;
- Etat des lieux (en propre ou en sous-traitance) ;
- Réalisation de l'état descriptif de division des lots et du règlement de copropriété ;
- Mesurages des surfaces habitables, utiles, etc. (tous types de surfaces au sens du Code de la construction et de

HDI Global Specialty SE  
T +49 511 5804 1200  
F +49 511 5804 4800  
www.hdi-specialty.com

Insurance company licensed by  
Bundesanstalt für  
Finanzdienstleistungsaufsicht,  
Grauhofendorfer Str. 106,  
53117 Bonn, Germany

Registered office: Roderbruchstrasse 26,  
30655 Hannover, Germany  
Commercial Register Hannover, Germany  
Company Number HRB 211924  
Supervisory Board Ulrich Walter/Chairman  
Executive Board Ralph Butler/Chairman, Andreas  
Bierschenk, Thomas Stock, Richard Taylor

HDI Global Specialty SE  
T +49 511 5804 1200  
F +49 511 5804 4800  
www.hdi-specialty.com

Insurance company licensed by  
Bundesanstalt für  
Finanzdienstleistungsaufsicht,  
Grauhofendorfer Str. 106,  
53117 Bonn, Germany

Registered office: Roderbruchstrasse 26,  
30655 Hannover, Germany  
Commercial Register Hannover, Germany  
Company Number HRB 211924  
Supervisory Board Ulrich Walter/Chairman  
Executive Board Ralph Butler/Chairman, Andreas  
Bierschenk, Thomas Stock, Richard Taylor

Assurance 03/03

Attestation sur l'honneur



Les garanties s'exercent à concurrence des montants ci-après :

RESPONSABILITE CIVILE EXPLOITATION	MONTANT DES GARANTIES	
Tous Dommages Conforfusus (dommages corporels, dommages matériels, dommages immatériels)	7 500 000 EUR	par sinistre
<b>Dont</b>		
• Dommages matériels et immatériels consécutifs	3 000 000 EUR	par sinistre
• Dommages immatériels non consécutifs	1 000 000 EUR	par sinistre
• Faute inexcusable de l'employeur/Maladie professionnelle	2 500 000 EUR	par sinistre et par période d'assurance
• Atteintes accidentelles à l'environnement (pour les sites non soumis à enregistrement ou à autorisation préfectorale)	500 000 EUR	par sinistre et par période d'assurance
• Dommages aux Biens confisqués	30 000 EUR	par sinistre
RESPONSABILITE CIVILE APRES PRESTATIONS / RESPONSABILITE CIVILE PROFESSIONNELLE		
Tous Dommages Conforfusus (dommages corporels, dommages matériels, dommages immatériels)	3 000 000 EUR	par sinistre et par année d'assurance
<b>Dont</b>		
• Dommages matériels et immatériels consécutifs	3 000 000 EUR	par sinistre et par année d'assurance
• Dommages immatériels non consécutifs	1 000 000 EUR	par sinistre et par année d'assurance

La présente attestation valable pour la période d'assurance du 01/01/2021 au 31/12/2021, est délivrée pour servir et valoir ce que de droit et ne saurait engager l'Assureur en dehors des termes et limites précisées par les clauses et conditions du contrat auquel elle se réfère.

La présente attestation n'implique qu'une présomption de garantie à la charge de l'Assureur.

Fait à Paris, le jeudi 24 décembre 2020 – 08/MM



HDI Global Specialty SE  
T +49 511 5804 1200  
F +49 511 5804 4800  
www.hdi-specialty.com

Insurance company licensed by  
Bundesanstalt für  
Finanzdienstleistungsaufsicht,  
Grauhofendorfer Str. 106,  
53117 Bonn, Germany

Registered office: Roderbruchstrasse 26,  
30655 Hannover, Germany  
Commercial Register Hannover, Germany  
Company Number HRB 211924  
Supervisory Board Ulrich Walter/Chairman  
Executive Board Ralph Butler/Chairman, Andreas  
Bierschenk, Thomas Stock, Richard Taylor

  
Denis MORA



**AC ENVIRONNEMENT - SIÈGE SOCIAL**  
64, rue Clément Ader - CS 70064 - 42153 RIORGES  
☎ 04 77 44 92 44 • 04 81 17 01 15 • [contact@ac-environnement.com](mailto:contact@ac-environnement.com)

**0 800 400 100**  
[www.ac-environnement.com](http://www.ac-environnement.com)

S.A.S. au capital de 1 000 000 € - 30871 - 42153 RIORGES - 718 entreprises déclarées - FR 2544255391 - APE : 7220B - Assurée par HDI Global SE - AC professionnelle n° 76208471-30015

## ANNEXE: DOCUMENTS

ICERT - Parc d'Affaires, Espace Performance – Bât K -  
35760 ST Grégoire - CPDI4562

### Certificat de compétences Diagnostic Immobilier

N° CPDI 4562 Version 004

Je soussigné, Philippe TROYAUX, Directeur Général d'I.Cert, atteste que :

**Madame MOLE MIVELLE Jessica**

Est certifié(e) selon le référentiel I.Cert en vigueur (CPE DI DR 03 (cycle de 5 ans) - CPE DI DR 06 (cycle de 7 ans)), dispositif de certification de personnes réalisant des diagnostics immobiliers pour les missions suivantes :

**Amiante sans mention** : Amiante Sans Mention\*  
Date d'effet : 03/10/2017 - Date d'expiration : 02/10/2022

**DPE individuel** : Diagnostic de performance énergétique sans mention : DPE individuel  
Date d'effet : 05/07/2019 - Date d'expiration : 04/07/2024

**Plomb** : Plomb : Constat du risque d'exposition au plomb  
Date d'effet : 06/06/2018 - Date d'expiration : 05/06/2023

En foi de quoi ce certificat est délivré, pour valoir et servir ce que de droit.  
Edité à Saint-Grégoire, le 04/03/2021.

**I.Cert**  
Institut de Certification  
Certification de personnes  
Diagnostic Immobilier  
Portée disponible sur [www.icert.fr](http://www.icert.fr)  
Parc d'Affaires, Espace Performance – Bât K – 35760 Saint-Grégoire

CPE DI DR 03 19/05/20

ICERT - Parc d'Affaires, Espace Performance – Bât K -  
35760 ST Grégoire - CPDI4562

### Certificat de compétences Diagnostic Immobilier

N° CPDI 4562 Version 004

Je soussigné, Philippe TROYAUX, Directeur Général d'I.Cert, atteste que :

**Madame MOLE MIVELLE Jessica**

Est certifié(e) selon le référentiel I.Cert en vigueur (CPE DI DR 03 (cycle de 5 ans) - CPE DI DR 06 (cycle de 7 ans)), dispositif de certification de personnes réalisant des diagnostics immobiliers pour les missions suivantes :

**Amiante sans mention** : Amiante Sans Mention\*  
Date d'effet : 03/10/2017 - Date d'expiration : 02/10/2022

**DPE individuel** : Diagnostic de performance énergétique sans mention : DPE individuel  
Date d'effet : 05/07/2019 - Date d'expiration : 04/07/2024

**Plomb** : Plomb : Constat du risque d'exposition au plomb  
Date d'effet : 06/06/2018 - Date d'expiration : 05/06/2023

En foi de quoi ce certificat est délivré, pour valoir et servir ce que de droit.  
Edité à Saint-Grégoire, le 04/03/2021.

**I.Cert**  
Institut de Certification  
Certification de personnes  
Diagnostic Immobilier  
Portée disponible sur [www.icert.fr](http://www.icert.fr)  
Parc d'Affaires, Espace Performance – Bât K – 35760 Saint-Grégoire

CPE DI DR 03 19/05/20